

Estado do Rio de Janeiro  
Poder Judiciário  
Tribunal de Justiça  
Comarca de Mesquita  
Cartório da Vara Cível  
Paraná, 01 Forum CEP: 26553-020 - Centro - Mesquita - RJ e-mail: mes01vciv@tjrj.jus.br

Processo : **0011290-44.2010.8.19.0038** Distribuído em: 03/03/2010

## **ABERTURA**

Nesta data iniciei o **50** volume dos autos acima mencionado, a contar da fl.9801

Mesquita, 26 de outubro de 2017.

**Nely Maria de Araujo Sobral - Responsável pelo Expediente - Matr. 01/19909,**

A handwritten signature in blue ink, consisting of a large, stylized 'S' shape with a vertical line extending downwards from the bottom of the 'S'.



9801

PODER JUDICIÁRIO  
TRIBUNAL REGIONAL FEDERAL DA 2ª REGIÃO



CERTIDÃO DE TRÂNSITO  
EM JULGADO

JFRJ  
Fls 261

Certifico e dou fé que o venerando acórdão **transitou em julgado em**, 25 de julho de 2016. Certifico, ainda que decorreram todos os prazos sem interposição de recurso. E, nos termos do art.1006, do CPC, remetemos os presentes autos a Vara Originária.  
O referido é verdade.

Rio de Janeiro, 03 de agosto de 2016.

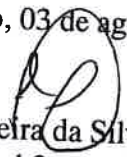
  
Ubiratan Ferreira da Silva Santos  
Diretor/sub3tesp- TRF2



**JUSTIÇA FEDERAL SEÇÃO JUDICIÁRIA DO RIO DE JANEIRO**

**01ª Vara Federal de São João de Meriti**

**Processo nº 0004023-41.2010.4.02.5110 (2010.51.10.004023-0)**

**Autor: FAZENDA NACIONAL.**

**Réu: SUPERMERCADOS ALTO DA POSSE LTDA E OUTROS.**

**Despacho**

Às fls. 215/225 resta acostado aos autos o resultado final do Agravo de Instrumento interposto pela exequente às fls. 194/202 em face da decisão de fl. 191, tendo sido assentada a competência deste Juízo para processar e julgar a presente Execução Fiscal.

Por conseguinte, considerando o lapso temporal transcorrido desde as manifestações de fls. 68/70 e fl. 185, **INTIME-SE** a exequente para que, no prazo de 20 (vinte) dias, requeira o que entender de direito à persecução de seu crédito.

Sendo negativa a diligência ou silente a exequente, **SUSPENDA-SE** o curso da presente execução fiscal, pelo prazo máximo de 01 (um) ano, nos termos do art. 40, da Lei 6.830/80.

Precluso o prazo suspensivo, **ARQUIVEM-SE** os autos, sem baixa na distribuição, na forma do §2º daquele artigo.

Transcorrido o prazo de prescrição do débito sem notícia de qualquer causa de suspensão/interrupção da prescrição, **VENHAM-ME** os autos conclusos para sentença.

São João de Meriti, 07 de novembro de 2016.

**VANESSA SIMIONE PINOTTI**  
Juíza Federal Substituta  
01ª Vara Federal de São João de Meriti  
**Documento assinado eletronicamente**

JRJFHX



9802



PODER JUDICIÁRIO  
JUSTIÇA FEDERAL  
SEÇÃO JUDICIÁRIA DO RIO DE JANEIRO  
01ª Vara Federal de São João de Meriti

JFRJ  
Fis 263

### CERTIDÃO

PROCESSO Nº 0004023-41.2010.4.02.5110 (2010.51.10.004023-0)

Certifico que a **intimação pessoal**, por CONFIRMAÇÃO, da parte pela rede mundial de computadores ocorreu em 25/11/2016, conforme consulta a dados fornecidos pelo sistema informatizado APOLO.

Do que, para constar, lavro este termo.

São João de Meriti, 25/11/2016 .

Assinado eletronicamente  
GUSTAVO MOREIRA FERREIRA  
46136



GOVERNO FEDERAL  
MINISTÉRIO DA FAZENDA  
PROCURADORIA-GERAL DA FAZENDA NACIONAL  
PROCURADORIA-REGIONAL DA FAZENDA NACIONAL DA 2ª REGIÃO  
PROCURADORIA-SECCIONAL DA FAZENDA NACIONAL EM NOVA IGUAÇU / RJ

JFRJ  
Fls 264

**EXMO. SR. DR. JUIZ FEDERAL DA 1ª VARA FEDERAL DE SÃO JOÃO DE  
MERITI – SEÇÃO JUDICIÁRIA DO RIO DE JANEIRO**

**AUTOS DO PROCESSO N.º 2010.51.10.004023-0**

REF.: EXECUÇÃO FISCAL

EXEQUENTE: FAZENDA NACIONAL

EXECUTADO: SUPERMERCADOS ALTO DA POSSE LTDA E OUTROS

A **UNIÃO (FAZENDA NACIONAL)**, por intermédio do Procurador da Fazenda Nacional ao final assinado, nos autos do processo de execução fiscal em epígrafe, vem expor, para ao final requerer o que se segue.

Verifica-se que a executada se encontra em recuperação judicial (Processo nº 0011290-44.2010.8.19.0038, em trâmite na Vara Cível da Comarca de Mesquita).

O plano de recuperação, aprovado pela Assembléia Geral de Credores, foi deferido pelo Poder Judiciário, que concedeu a recuperação à empresa em **06/07/2011** (cópia anexa).

Segundo o plano aprovado, **os bens pertencentes ao ativo não produtivo da sociedade serão alienados para pagamento dos credores**, e os bens pertencentes ao ativo produtivo serão explorados por um investidor de modo a que inclusive parte do valor devido aos credores seja quitada à vista, com a criação de uma sociedade específica para exploração da empresa.

9803

O plano aprovou, ainda, que o pagamento ao Fisco será realizado tendo por base o **arrendamento da loja Vila de Cava**, que compõe o ativo produtivo da sociedade recuperanda. Ocorre que, em se analisando a projeção contida no plano de recuperação, em 2029 o arrendamento da loja Vila de Cava terá angariado apenas R\$ 8.036.112,00, enquanto o valor total das dívidas para com a Fazenda Nacional, alcança mais de R\$ 50.000.000,00.

JFRJ  
Fis 265

Ou seja, de acordo com o plano de recuperação aprovado, o Fisco foi preterido no pagamento de seus créditos por TODOS os demais credores da recuperanda, quando o Código Tributário Nacional prevê expressamente:

**Art. 186. O crédito tributário prefere a qualquer outro, seja qual for a natureza ou o tempo da constituição deste, ressalvados os créditos decorrentes da legislação do trabalho.**

Ocorre que os créditos de natureza fiscal não se submetem à recuperação judicial, considerando a literalidade do art. 5º, §7º da Lei nº 11.101/05.

Ademais, cite-se o disposto no art. 187 do CTN, *in verbis*:

**Art. 187. A cobrança judicial do crédito tributário não é sujeita a concurso de credores ou habilitação em falência, concordata, inventário ou arrolamento.**

Por outro lado, é preciso atentar para o fato de que a recuperação judicial tem como baliza o princípio da preservação da sociedade, visando atender à sua função social. É partindo deste pressuposto que se defende que os bens sujeitos ao plano de recuperação não podem ser penhorados, sob pena de se inviabilizar o prosseguimento das atividades empresariais. No caso em tela, no entanto, a sociedade

**executada encerrou suas atividades quando do pedido de recuperação, encontrando-se os imóveis referentes às suas unidades produtivas arrendados para outras empresas do ramo.**

Sendo assim, visando resguardar os créditos de natureza pública, requer a Fazenda Nacional seja determinada **a penhora dos valores pagos a título de aluguel/rendamento dos imóveis da executada, que vêm sendo depositados à disposição do Juízo da Recuperação Judicial,** nomeando-se como depositário o Administrador Judicial, Sr. Gustavo Banho Licks, qualificado na forma indicada no extrato de consulta à respectiva inscrição no CPF a esta anexado.

JFRJ  
Fls 266

Pede deferimento.

Nova Iguaçu, 29 de Novembro de 2016.

**RICARDO MÁXIMO BARCELLOS**  
PROCURADOR DA FAZENDA NACIONAL



9804

CPF CONSULTA (CONSULTA BASE CPF)

CPF: 000.000.000-00      NOME: RICARDO  
 DATA: 29/11/2016 16:40:32

CO-OP: 005.561.567-00      REGULAR      DATA: 16/05/1992  
 NOME: GUSTAVO BANHO LICKS  
 DT. NAS: 31/03/1973  
 NOME: HELENA BANHO LICKS  
 TIPO ELEITOR: 00.000.000.000-02      END. M. ESTAD: 00000000  
 MUN. PAIS: 33      RIO DE JANEIRO - RJ

ENDEREÇO: AV PASTEUR, 403 APTO 302  
 22286-240      URB4, RIO DE JANEIRO

DDD: 0021      TELEFONE: 31783823      CELULAR:      COD. MUN: 6601      RJ  
 RES. EXTERIOR: N      CONDI. ELETRONICO: N      TIPO UF: 0710800

PROF. UNIV. (P)      DADOS CADASTRAIS

PA1: 0000      PF2: 0000      PF3: 0000      PF4: 00000000

PF12: 0000      PF5: 00000000      PF9: 00000000

28/016

JFRJ  
Fls 267



GOVERNO FEDERAL  
MINISTÉRIO DA FAZENDA  
PROCURADORIA-GERAL DA FAZENDA NACIONAL  
PROCURADORIA-REGIONAL DA FAZENDA NACIONAL DA 2ª REGIÃO  
PROCURADORIA-SECCIONAL DA FAZENDA NACIONAL EM NOVA IGUAÇU / RJ

JFRJ  
Fis 264

**EXMO. SR. DR. JUIZ FEDERAL DA 1ª VARA FEDERAL DE SÃO JOÃO DE  
MERITI – SEÇÃO JUDICIÁRIA DO RIO DE JANEIRO**

**AUTOS DO PROCESSO N.º 2010.51.10.004023-0**

**REF.:** EXECUÇÃO FISCAL

**EXEQUENTE:** FAZENDA NACIONAL

**EXECUTADO:** SUPERMERCADOS ALTO DA POSSE LTDA E OUTROS

A **UNIÃO (FAZENDA NACIONAL)**, por intermédio do Procurador da Fazenda Nacional ao final assinado, nos autos do processo de execução fiscal em epígrafe, vem expor, para ao final requerer o que se segue.

Verifica-se que a executada se encontra em recuperação judicial (Processo nº 0011290-44.2010.8.19.0038, em trâmite na Vara Cível da Comarca de Mesquita).

O plano de recuperação, aprovado pela Assembléia Geral de Credores, foi deferido pelo Poder Judiciário, que concedeu a recuperação à empresa em **06/07/2011** (cópia anexa).

Segundo o plano aprovado, **os bens pertencentes ao ativo não produtivo da sociedade serão alienados para pagamento dos credores**, e os bens pertencentes ao ativo produtivo serão explorados por um investidor de modo a que inclusive parte do valor devido aos credores seja quitada à vista, com a criação de uma sociedade específica para exploração da empresa.

9805

O plano aprovou, ainda, que o pagamento ao Fisco será realizado tendo por base o **arrendamento da loja Vila de Cava**, que compõe o ativo produtivo da sociedade recuperanda. Ocorre que, em se analisando a projeção contida no plano de recuperação, em 2029 o arrendamento da loja Vila de Cava terá angariado apenas R\$ 8.036.112,00, enquanto o valor total das dívidas para com a Fazenda Nacional, alcança mais de R\$ 50.000.000,00.

JFRJ  
Fls 265

Ou seja, de acordo com o plano de recuperação aprovado, o Fisco foi preterido no pagamento de seus créditos por TODOS os demais credores da recuperanda, quando o Código Tributário Nacional prevê expressamente:

**Art. 186. O crédito tributário prefere a qualquer outro, seja qual for a natureza ou o tempo da constituição deste, ressalvados os créditos decorrentes da legislação do trabalho.**

Ocorre que os créditos de natureza fiscal não se submetem à recuperação judicial, considerando a literalidade do art. 5º, §7º da Lei nº 11.101/05.

Ademais, cite-se o disposto no art. 187 do CTN, *in verbis*:

**Art. 187. A cobrança judicial do crédito tributário não é sujeita a concurso de credores ou habilitação em falência, concordata, inventário ou arrolamento.**

Por outro lado, é preciso atentar para o fato de que a recuperação judicial tem como baliza o princípio da preservação da sociedade, visando atender à sua função social. É partindo deste pressuposto que se defende que os bens sujeitos ao plano de recuperação não podem ser penhorados, sob pena de se inviabilizar o prosseguimento das atividades empresariais. No caso em tela, no entanto, a sociedade



**executada encerrou suas atividades quando do pedido de recuperação, encontrando-se os imóveis referentes às suas unidades produtivas arrendados para outras empresas do ramo.**

Sendo assim, visando resguardar os créditos de natureza pública, requer a Fazenda Nacional seja determinada **a penhora dos valores pagos a título de aluguel/rendamento dos imóveis da executada, que vêm sendo depositados à disposição do Juízo da Recuperação Judicial,** nomeando-se como depositário o Administrador Judicial, Sr. Gustavo Banho Licks, qualificado na forma indicada no extrato de consulta à respectiva inscrição no CPF a esta anexado.

JFRJ  
Fls 266

Pede deferimento.

Nova Iguaçu, 29 de Novembro de 2016.

**RICARDO MÁXIMO BARCELLOS**  
PROCURADOR DA FAZENDA NACIONAL



















**PODER JUDICIÁRIO DO ESTADO DO RIO DE JANEIRO**

1ª VARA CÍVEL DA COMARCA DE NOVA IGUAÇU.

Proc. 0011290-44.2010.8.19.0038

Recuperação Judicial de Supermercados Alto da Posse Ltda.

**TERMO DE COMPROMISSO DO ADMINISTRADOR JUDICIAL**

Aos 08 dias do mês de março de 2010, na sala de audiência da 1ª Vara Cível da Comarca de Nova Iguaçu, do Estado do Rio de Janeiro, onde se encontrava presente a Excelentíssima Senhora Doutora Dr. Kátia Cilene da Hora Machado Bugarim, Juíza de Direito, compareceu o Sr. Dr. Gustavo Banho Licks, brasileiro, solteiro, perito contábil inscrito no CRC sob o número 087155/0-7, e CPF/MF sob o nº 035.561.567-33, com escritório na Av. Rio Branco, 143- 3º andar, Centro, Rio de Janeiro, RJ, Cep.: 20.040-006, e por ele foi dito que vinha, como de fato vindo tem, assinar o **TERMO DE COMPROMISSO DO ADMINISTRADOR JUDICIAL** da **RECUPERAÇÃO JUDICIAL** da empresa Supermercados Alto da Posse Ltda. (Processo nº 0011290-44.2010.8.19.0038) e assumir os encargos pertinentes, prometendo cumpri-los com boa e sã consciência, sem dolo ou malícia; ódio ou afeição, sujeitando-se, inclusive, aos rigores da lei.

Do que, para constar, foi lavrado o presente termo de compromisso que, lido e achado conforme, vai devidamente assinado.

Eu \_\_\_\_\_ Escrivão, datilografei e subscrevo.

Dr. Kátia Cilene da Hora Machado Bugarim  
Juíza de Direito

Dr. Gustavo Banho Licks  
Sindico

447

JFRJ  
Fls 271

9810

333  
/

Todo este esforço na busca por opções gerou um resultado prático no final de 2009 com a re-abertura das lojas absorvendo a mão de obra disponível na região assim como retorno de suprimentos por parte destes fornecedores

### 1.5 ATIVOS E INSTALAÇÕES FÍSICAS

O quadro a seguir apresenta os ativos disponíveis para possibilitar continuidade do negócio.

| Avaliação Patrimonial | Ativo        | Avaliação R\$ 000's |
|-----------------------|--------------|---------------------|
|                       | Central      | R\$ 4.500           |
|                       | Matriz       | R\$ 3.000           |
|                       | Miguel Couto | R\$ 3.000           |
|                       | Vila de Cava | R\$ 1.500           |
|                       | Cabuçu       | R\$ 1.500           |
|                       | Santa Rita   | R\$ 1.500           |
| Total                 |              | R\$ 15.000          |

Nota importante: Os dados acima são indicativos devendo ser consolidados através de avaliação imobiliária na região

### 1.6 ENDIVIDAMENTO

Composição da Totalidade da Dívida por Grupos de Credores:

- Grupo 1 – Trabalhista – R\$ 3.603.144,00 (8,3%)
- Grupo 2 – Bancos – R\$ 26.716.563,74 (61,2%)
- Grupo 3 – Fornecedores – R\$ 13.312.064,00 (30,5%)

### 1.6.1 PASSIVO TRABALHISTA

O valor atual do passivo trabalhista é de R\$ 3.603.144 incluindo a multa de 40% do FGTS. (Detalhamento no modelo anexo).

### 1.6.2 PASSIVO FORNECEDORES

O endividamento com fornecedores creceu de forma exponencial a partir do início de 2009 conforme informado anteriormente ficando na faixa de R\$ 13.480.000,00 em função do ponto de equilíbrio abaixo do faturamento obtido no primeiro semestre de 2009.

A distribuição do perfil do passivo segue no quadro abaixo e o detalhamento do passivo junto segue no modelo anexo.

|                                | Quant. |       | Total      |       | Média     |
|--------------------------------|--------|-------|------------|-------|-----------|
| acima R\$ 1.000.000            | 1      | 0,2%  | 1.059.400  | 7,9%  | 1.059.400 |
| de R\$ 500.000 a R\$ 1.000.000 | 2      | 0,5%  | 1.096.475  | 8,2%  | 548.237   |
| de R\$ 250.000 a R\$ 500.000   | 7      | 1,7%  | 2.599.778  | 19,5% | 371.397   |
| de R\$ 100.000 a R\$ 250.000   | 19     | 4,4%  | 2.674.520  | 20,0% | 140.584   |
| de R\$ 50.000 a R\$ 100.000    | 36     | 8,7%  | 2.392.210  | 17,9% | 66.450    |
| de R\$ 25.000 a R\$ 50.000     | 41     | 9,9%  | 1.559.266  | 11,7% | 38.031    |
| de R\$ 10.000 a R\$ 25.000     | 65     | 15,7% | 1.066.694  | 8,0%  | 16.441    |
| de R\$ 5.000 a R\$ 10.000      | 70     | 16,9% | 521.287    | 3,9%  | 7.447     |
| abaixo de R\$ 5.000            | 173    | 41,9% | 376.516    | 2,6%  | 2.176     |
| total                          | 413    |       | 13.348.145 |       |           |

9811

1333

**1.6.3 PASSIVO BANCOS**

O endividamento com bancos, e o alto custo financeiro também dificultou a busca por capital de giro, com o passivo em torno de 25 milhões que também pode ser verificado em detalhes no modelo abaixo:

**ENDIVIDAMENTO BANCÁRIO**

| BANCO             | TIPO DE OPERAÇÃO          | LIMITE DE CRÉDITO<br>VALOR DO FINANCIAMENTO | SALDO DEVEDOR |                   |               | VENCIMENTO INICIAL | VENCIMENTO FINAL | GARANTIAS             |
|-------------------|---------------------------|---|---------------|-------------------|---------------|--------------------|------------------|-----------------------|
|                   |                           |   | Parcela       | Desp. Financeiras | Total Geral   |                    |                  |                       |
| UNIBANCO          | CTA-GARANTIDA             |   |               | 21.825,69         | 884.088,04    | ---                | 11/8/2009        | AVAL + DUPLICATAS     |
| TOTAL CURTO PRAZO |                           |   |               |                   | 884.088,04    |                    |                  |                       |
| INDUSVAL          | CAPITAL DE GIRO (18 PMTS) |   | 8             | 83.333,33         | 666.666,64    | 19/5/2008          | 19/10/2009       | 100.000 RECIB. E AVAL |
| REAL ABR ABM      | CAPITAL DE GIRO (43 PMTS) |   | 37            | 72.000,00         | 2.664.000,00  | 25/12/2010         | 24/5/2009        | AVAL                  |
| ITAU              | CAPITAL DE GIRO (48 PMTS) |   | 46            | 200.000,00        | 9.200.000,00  | 30/4/2009          | 30/4/2013        | REDESCARG             |
| UNIBANCO          | CAPITAL DE GIRO (36 PMTS) |   | 32            | 140.000,00        | 4.480.000,00  | 18/2/2009          | 4/1/2012         | FKV/ NUMER/ TICKETS   |
| MERCANTIL         | CAPITAL DE GIRO (24 PMTS) |   | 22            | 62.500,00         | 1.375.000,00  | 6/3/2009           | 6/2/2011         | DUPL. E P.MERCANTIL   |
| BRADESCO          | CAPITAL DE GIRO (60 PMTS) |   | 58            | 104.000,00        | 6.032.000,00  | 23/6/2009          | 21/11/2011       | VISA,VISA-VALS,VEÍC.  |
| BVA               | CAPITAL DE GIRO (18 PMTS) |   | 9             | 83.333,33         | 750.000,00    | 17/7/2008          | 17/12/2009       | DUPLICATAS            |
| BRADESCO          | LEASING (48 parc.)        |   | 38            | 534,87            | 20.325,06     | 11/9/2008          | 11/9/2012        |                       |
| BRADESCO          | LEASING (48 parc.)        |   | 38            | 2.859,67          | 108.667,46    | 11/9/2008          | 11/9/2012        |                       |
| BRADESCO          | LEASING (48 parc.)        |   | 38            | 701,04            | 26.639,52     | 11/9/2008          | 11/9/2012        |                       |
| BRADESCO          | LEASING (48 parc.)        |   | 38            | 8.417,77          | 319.875,26    | 11/1/1908          |                  |                       |
| BRADESCO          | CONSÓRCIO (60 parc.)      |   | 54            | 699,88            | 37.793,52     | 10/1/2009          | 11/12/2013       |                       |
| BRADESCO          | CONSÓRCIO (60 parc.)      |   | 54            | 699,88            | 37.793,52     | 10/1/2009          | 11/12/2013       |                       |
| BRADESCO          | CONSÓRCIO (60 parc.)      |   | 54            | 699,88            | 37.793,52     | 10/1/2009          | 11/12/2013       |                       |
| BRADESCO          | CONSÓRCIO (60 parc.)      |   | 54            | 699,88            | 37.793,52     | 10/1/2009          | 11/12/2013       |                       |
| BRADESCO          | CONSÓRCIO (60 parc.)      |   | 54            | 699,88            | 37.793,52     | 10/1/2009          | 11/12/2013       |                       |
| TOTAL LONGO PRAZO |                           |   |               | 783.005,10        | 25.832.141,54 |                    |                  |                       |
| TOTAL =>          |                           |   |               |                   | 26.716.229,58 |                    |                  |                       |

Em 31/07/2009

Dep. Financeiro

433  
*[Handwritten signature]*

**1.6.4 PASSIVO FISCAL / TRIBUTÁRIO**

**SUPERMERCADOS ALTO DA POSSE LTDA.**

Débitos na Procuradoria da Fazenda Nacional com Certificação Digital

CNPJ: 30.759.534/0001-87

| Imposto | Inscrição         | Situação       | Saldo devedor-R\$ |
|---------|-------------------|----------------|-------------------|
| IRPJ    | 70.2.05.011004-85 | Ativa Ajuizada | 13.008,02         |
| COFINS  | 70.6.06.026707-40 | Ativa Ajuizada | 617.480,19        |
| COFINS  | 70.6.07.011425-47 | Ativa Ajuizada | 49.305.565,00     |
| COFINS  | 70.7.09.000728-13 | Ativa Ajuizada | 269.431,23        |
| COFINS  | 70.7.09.001930-17 | Ativa Ajuizada | 1.747.883,70      |
| TOTAL   |                   |                | 51.953.368,14     |

CNPJ: 30.759.534/0009-14

| Imposto | Inscrição         | Situação       | Saldo devedor-R\$ |
|---------|-------------------|----------------|-------------------|
| COFINS  | 70.6.07.010628-61 | Ativa Ajuizada | 919.673,73        |
| TOTAL   |                   |                | 919.673,73        |

CNPJ: 30.759.534/0010-58

| Imposto | Inscrição         | Situação       | Saldo devedor-R\$ |
|---------|-------------------|----------------|-------------------|
| COFINS  | 70.6.07.010627-80 | Ativa Ajuizada | 560.736,79        |
| TOTAL   |                   |                | 560.736,79        |

|                          |  |  |               |
|--------------------------|--|--|---------------|
| TOTAL GERAL PROCURADORIA |  |  | 53.433.778,66 |
|--------------------------|--|--|---------------|

*[Handwritten signature]*

Rubens Nascimento de Araújo  
CONTADOR  
CRC-RJ 013027/0-0  
CPF 115.730.767-49

9812

133  
Φ

JFRJ  
Fls 276

**SUPERMERCADOS ALTO DA POSSE LTDA**

Débitos tributários federais não recolhidos.

Atualizado até 31/03/2010

| Código       | Saldo devedor-R\$ |
|--------------|-------------------|
| 1708         | 2.151,89          |
| 5936         | 3.891,85          |
| 5952         | 5.330,31          |
| 5987         | 1.093,33          |
| 5979         | 564,05            |
| 3208         | 36.329,22         |
| 5960         | 1.584,66          |
| <b>TOTAL</b> | <b>50.945,11</b>  |

**Referencia códigos**

- 1708- Imposto de renda retido na fonte sobre serviços prestados por pessoa jurídica
- 5952- Imposto retenção na fonte da CSL, Cofins e Pis-pasep.
- 5936- Imposto de renda retido na fonte s/rendimento em cumprimento de decisão da Justiça do Trabalho.
- 5987- Retenção na fonte CSL-Lei nº 10.833/2003 art.30 e 31).
- 5979- Retenção na fonte Pis-Lei nº 10.833/2003 art.30 e 31).
- 3208- Imposto de renda retido na fonte sobre alugueis.
- 5960- Retenção na fonte Cofins-Lei nº 10.833/2003 art.30 e 31).

**SUPERMERCADOS ALTO DA POSSE LTDA**

**IMPOSTO DE RENDA DA FOLHA E PRO LABORE**

|               | mai/09          | jun/09          | jul/09          | ago/09          | set/09          | out/09        | nov/09        | dez/09        | 13º/09        | jan/10        | fev/10        | mar/10        | abr/10        |                  |
|---------------|-----------------|-----------------|-----------------|-----------------|-----------------|---------------|---------------|---------------|---------------|---------------|---------------|---------------|---------------|------------------|
| <b>MATRIZ</b> | 1.000,18        | 1.134,78        | 1.859,87        | 1.519,41        | 1.463,61        | 748,60        | 209,80        | 209,80        | 329,70        | 661,39        | 396,01        | 396,01        | 603,54        | 10.532,70        |
| DE MELO       |                 |                 |                 |                 |                 |               |               |               |               |               |               |               |               | 131,73           |
| ABUQU         | 43,91           | 43,91           | 43,91           |                 |                 |               |               |               |               |               |               |               |               | 64,68            |
| MCOUTO        | 64,66           |                 |                 |                 |                 |               |               |               |               |               |               |               |               |                  |
| DE CAVA       | 77,43           | 214,62          |                 |                 |                 |               |               |               |               |               |               |               |               | 292,05           |
| FRIGORIFICO   | 26,38           | 19,89           |                 |                 |                 |               |               |               |               |               |               |               |               | 46,27            |
| PRAGE         | 22,28           | 22,28           |                 |                 |                 |               |               |               |               |               |               |               |               | 44,56            |
| ASETA         | 41,80           | 41,80           |                 |                 |                 |               |               |               |               |               |               |               |               | 83,60            |
| PARACAMEI     | 27,70           |                 |                 |                 |                 |               |               |               |               |               |               |               |               | 27,70            |
| SOARES        |                 |                 |                 |                 |                 |               |               |               |               |               |               |               |               |                  |
| DEPOSITO      | 1.835,62        |                 |                 |                 |                 |               |               |               |               |               |               |               |               |                  |
| <b>TOTAL</b>  | <b>3.139,96</b> | <b>1.477,28</b> | <b>1.903,78</b> | <b>1.519,41</b> | <b>1.463,61</b> | <b>748,60</b> | <b>209,80</b> | <b>209,80</b> | <b>329,70</b> | <b>661,39</b> | <b>396,01</b> | <b>396,01</b> | <b>603,54</b> | <b>11.223,27</b> |

**PRO LABORE**

|               |          |          |        |   |   |   |   |        |   |        |          |          |          |  |
|---------------|----------|----------|--------|---|---|---|---|--------|---|--------|----------|----------|----------|--|
| <b>MATRIZ</b> | 1.465,25 | 1.465,25 | 909,01 | - | - | - | - | 947,79 | - | 895,56 | 1.695,17 | 1.695,17 | 1.695,17 |  |
|---------------|----------|----------|--------|---|---|---|---|--------|---|--------|----------|----------|----------|--|

**SUPERMERCADOS ALTO DA POSSE LTDA**

**Total de Débitos do Icms Normal**

|          | Matriz     | Filial 02 | Filial 03  | Filial 04  | Filial 05 | Filial 06  | Filial 07  | Filial 08  | Filial 09  | Filial 10 | Filial 11  | Filial 12  | Total Mensal |
|----------|------------|-----------|------------|------------|-----------|------------|------------|------------|------------|-----------|------------|------------|--------------|
| AGO/2008 | -          | 5.142,48  | 8.301,90   | -          | -         | 13.227,97  | -          | 16.354,80  | -          | -         | 16.295,18  | -          | 59.332,33    |
| SET/2008 | -          | 6.878,52  | 7.309,00   | -          | -         | 11.638,51  | -          | 14.388,13  | -          | 3.621,24  | 9.781,89   | -          | 53.595,29    |
| OUT/2008 | -          | 9.710,26  | 7.370,26   | -          | -         | 12.019,74  | 16.203,10  | 14.997,42  | -          | 7.898,15  | 15.240,87  | -          | 83.439,80    |
| NOV/2008 | -          | 9.224,47  | 7.078,71   | -          | -         | 14.122,44  | 2.589,28   | 13.889,81  | -          | 5.284,44  | 8.737,03   | -          | 60.990,18    |
| DEZ/2008 | -          | 11.793,80 | 9.132,62   | -          | -         | 18.124,01  | 97.795,03  | 24.039,12  | -          | 9.287,78  | 13.182,92  | -          | 143.346,08   |
| JAN/2009 | -          | 7.289,28  | 27.473,06  | -          | -         | 18.758,18  | 18.901,27  | 38.788,52  | -          | 7.815,90  | 16.456,21  | -          | 135.460,42   |
| FEV/2009 | 12.598,09  | 5.398,68  | 17.463,09  | 30.134,95  | 18.956,86 | 14.278,62  | 41.614,55  | 32.143,87  | 24.530,30  | 9.023,84  | 12.163,99  | 70.814,92  | 288.820,77   |
| MAR/2009 | 42.209,45  | 10.759,21 | 20.503,99  | 22.018,00  | 10.724,21 | 11.656,08  | 10.529,73  | 23.858,29  | 24.188,62  | 7.714,56  | 28.817,36  | 82.961,14  | 295.758,66   |
| ABR/2009 | 34.827,42  | 9.024,20  | 14.457,84  | 34.417,79  | 12.835,54 | 13.381,73  | 43.222,60  | 22.010,17  | 19.227,92  | 8.396,93  | -          | 54.051,18  | 286.353,20   |
| MAY/2009 | 28.227,68  | 63,68     | 12.018,04  | 23.719,36  | 9.028,73  | 10.206,67  | 34.947,67  | 13.454,22  | 14.147,33  | 8.833,74  | -          | 25.403,66  | 179.036,98   |
| JUN/2009 | 7.452,03   | -         | 6.876,54   | 5.047,15   | 7.311,56  | 6.035,57   | -          | 13.728,70  | 13.247,78  | 8.023,86  | -          | 32.072,19  | 99.808,78    |
| JUL/2009 | 23.314,88  | -         | -          | 30.542,80  | -         | -          | -          | 8.092,70   | 8.854,25   | -         | -          | 3.371,75   | 74.176,19    |
| AGO/2009 | -          | -         | 116,25     | -          | 9.095,48  | -          | -          | -          | -          | -         | -          | 11.089,07  | 20.300,80    |
| SET/2009 | -          | -         | 103,50     | -          | -         | 20.013,70  | -          | -          | -          | -         | -          | -          | 20.117,20    |
| OUT/2009 | -          | -         | -          | -          | -         | -          | -          | -          | -          | -         | -          | -          | -            |
| NOV/2009 | -          | -         | -          | -          | -         | -          | -          | -          | -          | -         | -          | 2.091,95   | 2.091,95     |
| DEZ/2009 | -          | -         | -          | -          | -         | -          | -          | -          | -          | -         | -          | 5.712,19   | 5.712,19     |
| JAN/2010 | -          | -         | -          | -          | -         | -          | -          | -          | -          | -         | -          | 136,12     | 136,12       |
| FEV/2010 | -          | -         | -          | -          | -         | -          | -          | -          | -          | -         | -          | -          | -            |
| MAR/2010 | -          | -         | -          | -          | -         | -          | -          | -          | -          | -         | -          | -          | -            |
| Loja     | 145.639,36 | 75.262,38 | 138.204,90 | 145.880,08 | 68.452,38 | 163.552,12 | 225.777,13 | 238.353,75 | 104.186,20 | 73.880,46 | 120.455,45 | 207.824,15 |              |

**Total Geral 1.768.478,94**

**SUPERMERCADOS ALTO DA POSSE LTDA**

**Total de Débitos do Icms Fecp**

|          | Matriz    | Filial 02 | Filial 03 | Filial 04 | Filial 05 | Filial 06 | Filial 07 | Filial 08 | Filial 09 | Filial 10 | Filial 11 | Filial 12 | Total Mensal |
|----------|-----------|-----------|-----------|-----------|-----------|-----------|-----------|-----------|-----------|-----------|-----------|-----------|--------------|
| ABR/2008 | 30.476,10 | -         | -         | -         | -         | -         | -         | -         | -         | -         | -         | -         | 30.476,10    |
| AGO/2008 | -         | -         | -         | -         | -         | -         | 21.924,65 | -         | -         | -         | -         | -         | 21.924,65    |
| SET/2008 | -         | -         | -         | -         | -         | -         | 20.317,38 | -         | -         | -         | -         | -         | 20.317,38    |
| OUT/2008 | -         | -         | -         | -         | -         | -         | 1.854,26  | 1.141,28  | -         | -         | -         | -         | 2.895,54     |
| NOV/2008 | -         | 643,01    | 599,97    | -         | -         | 985,00    | 1.708,14  | 1.008,55  | -         | 373,87    | -         | -         | 5.318,54     |
| DEZ/2008 | -         | 801,38    | 875,98    | -         | -         | 1.334,53  | 5.401,59  | 1.871,75  | -         | 637,41    | -         | -         | 10.923,04    |
| JAN/2009 | -         | 512,23    | 1.714,08  | -         | -         | 1.234,10  | 1.079,99  | 2.445,28  | -         | 532,90    | -         | -         | 7.518,58     |
| FEV/2009 | 4.721,38  | 422,29    | 1.200,00  | 2.152,96  | 1.242,23  | 1.020,80  | 1.555,28  | 2.133,11  | 1.699,03  | 631,44    | -         | 6.490,09  | 23.268,62    |
| MAR/2009 | 4.209,66  | 728,39    | 1.385,36  | 1.682,30  | 815,22    | 859,21    | 1.697,59  | 1.712,06  | 1.651,11  | 557,55    | 1.757,61  | 7.307,05  | 24.563,33    |

9813

133  
C

**SUPERMERCADOS ALTO DA POSSE LTDA**

**Total de Débitos do Icms Parcelamentos**

|   |            |                     |
|---|------------|---------------------|
| Matriz - Parcelamento referente Auto de Infração Nº 03.210278-2 - Processo E04/078708/2007<br>RQP Nº 2008.000083-0 - 60 Parcelas de 40.100,49 Ufir. Emaberto 47 parcelas.                         | R\$        | 3.803.938,54        |
| Matriz - Parcelamento do Icms Normal (Ago/08, Out/08, Nov/08, Dez/08 e Jan/09) Processo E04/ 070366/2009<br>RQP Nº 2009.001200-8 - 14 Parcelas de 5.239,15 Ufir. Emaberto 13 parcelas.            | R\$        | 137.464,34          |
| Matriz - Parcelamento do Icms Fecp (Ago/08, Out/08, Nov/08, Dez/08 e Jan/09) Processo E04/ 070367/2009<br>RQP Nº 2009.001207-8 - 06 Parcelas de 5.479,89 Ufir. Emaberto 06 parcelas.              | R\$        | 66.380,36           |
| Filial 04 - Parcelamento do Icms Normal (Ago/08, Set/08, Out/08, Nov/08, Dez/08 e Jan/09) Processo E04/ 070371/2009<br>RQP Nº 2009.001203-2 - 14 Parcelas de 5.116,80 Ufir. Emaberto 14 parcelas. | R\$        | 144.581,36          |
| Filial 05 - Parcelamento do Icms Normal (Ago/08, Set/08, Out/08, Nov/08, Dez/08 e Jan/09) Processo E04/ 070370/2009<br>RQP Nº 2009.001202-4 - 10 Parcelas de 5.485,15 Ufir. Emaberto 10 parcelas. | R\$        | 110.706,80          |
| Filial 09 - Parcelamento do Icms Normal (Ago/08, Set/08, Out/08, Nov/08, Dez/08 e Jan/09) Processo E04/ 070372/2009<br>RQP Nº 2009.001205-9 - 10 Parcelas de 5.301,09 Ufir. Emaberto 09 parcelas. | R\$        | 96.292,71           |
| Filial 12 - Parcelamento do Icms Normal (Ago/08, Out/08, Nov/08, Dez/08 e Jan/09) Processo E04/ 070369/2009<br>RQP Nº 2009.001201-6 - 45 Parcelas de 5.069,90 Ufir. Emaberto 44 parcelas.         | R\$        | 450.233,52          |
| Filial 12 - Parcelamento do Icms Fecp (Ago/08, Set/08, Out/08, Nov/08, Dez/08 e Jan/09) Processo E04/ 070368/2009<br>RQP Nº 2009.001206-7 - 10 Parcelas de 5.469,91 Ufir. Emaberto 10 parcelas.   | R\$        | 110.389,20          |
| <b>Total Geral</b>  | <b>R\$</b> | <b>4.919.974,83</b> |

Valores calculados pela Ufir atual (2010), R\$ 2,0183 sem acréscimos de mora, juros e outros encargos.



133  
C

## 2) PLANO DE RECUPERAÇÃO JUDICIAL

A recuperação judicial é uma medida legal destinada a evitar a falência, proporcionando ao empresário devedor a possibilidade de apresentar, em juízo, aos seus credores, formas para quitação do débito.

A recuperação judicial esta, prevista na Nova Lei de Falências (Lei nº 11.101/2005) em substituição à antiga (Decreto-lei nº 7.661).

A principal vantagem da recuperação judicial é proporcionar ao devedor a chance de envolver todos os credores (e não apenas os credores sem garantia, como ocorria na concordata) e apresentar um plano de recuperação que, efetivamente, possa ser cumprido evitando sua falência.

Como atitude responsável, apesar do advento da crise de crédito em 2008 e consequente desabastecimento agravado no início de 2009, o Alto da Posse trabalhou no mercado buscando opções para o capital de giro, iniciando um processo de redução de seus ativos assim como a busca de parcerias a partir de junho 2009 objetivando obter recursos para continuidade da sua operação.

O projeto proposto considera a constituição de uma sociedade específica com alienação de bens e imóveis do Alto da Posse estabelecendo duas empresas, sendo que a segunda delas permitirá aos credores participação através do direito de cessão de quotas considerando o modelo abaixo:

9814

133  
/

### Modelo Empresarial – Cisão Parcial

➤ **Constituição de sociedade específica com usufruto e alienação parcial de bens imóveis.**

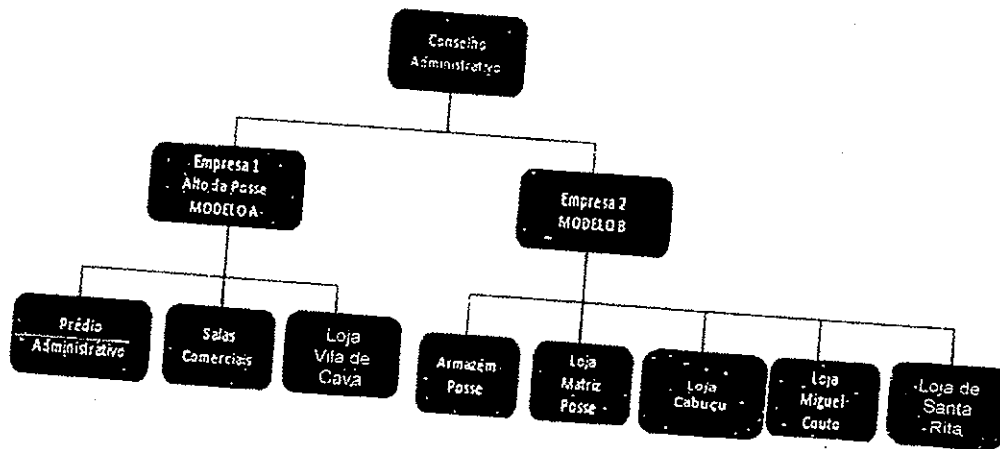

A viabilidade do modelo acima esta sustentada por três alternativas que poderão ser aplicadas para viabilizar a continuidade do negócio.

- 1) Aluguel dos ativos próprios com objetivo de receita das lojas assim como os ativos de apoio , depósito, caminhões, edifício central etc.
- 2) Redução dos custos operacionais e busca de parcerias para gestão integrada (co-gestão) com recomposição do suprimento;
- 3) Busca de Parcerias junto a empresários no mercado para venda dos ativos para a transferencia da gestão e do negócio.

Como mencionado anteriormente, a alternativa 1 (Aluguel dos ativos e equipamentos) foi considerada como primeira etapa emergencial para retomada da operação.

134  
g

Com relação às alternativas 2 (parceria com co-gestão) e 3 (parceria com passagem dos ativos e gestão) o projeto contempla as seguintes premissas para geração do Demonstrativo de Resultados apresentado neste trabalho.

- A) Fluxo de Caixa: Controle efetivo do caixa da empresa com acompanhamento de pagamentos e fluxo de caixa, gerenciamento dos acordos de pagamentos com credores.
- B) Racionalização de operações e lojas: Revisão das lojas com baixa performance financeira assim como projetos para otimização logística para estabelecer as lojas como unidade de negócio com ênfase na lucratividade; (Controle da lucratividade das lojas, visibilidade dos processos financeiros)
- C) Redução de Custos: Continuidade na implementação dos programas para redução de custos; Logística, Serviços de Terceiros, melhoria de Produtividade;
- D) Aumento da margem de Contribuição: Controle e melhora significativa da margem de contribuição com gestão de compras e controle nas estratégias de vendas para 27,5%;
- E) Capital de Giro: Contatos no mercado com o planejamento estratégico para utilização de recursos junto a bancos, Fundos de Investimentos, restabelecimento de linhas de crédito e operações com bancos;

## 2.1 OBJETIVOS DO PLANO

Conforme histórico de demanda e diante da viabilidade de seguir o projeto, o Alto da Posse entrou com o pedido para recuperação judicial em Setembro de 2.009 com o objetivo de possibilitar uma recomposição do negócio,

9815

134  
Q

FRJ  
s 282

envolvendo a análise gerencial e projeções financeiras assim como o resultado das inúmeras negociações conduzidas pela empresa.

O Plano de Recuperação do Supermercados Alto da Posse tem como premissa a continuidade do negócio com suas operações restituindo compromissos devidos a colaboradores e credores que durante o período de operação da empresa participaram de suas atividades e resultados.

Como garantia do retorno aos credores a empresa preservou seu patrimônio imobiliário, representado por suas lojas, prédio central e armazens ativos mais valiosos dentro do ramo de varejo, onde a primeira etapa deste projeto contemplou o retorno das lojas com gestores locais.

A possibilidade da abertura do atual Alto da Posse em duas empresa com a constituição de sociedade específica com usufruto e alienação parcial de bens imóveis possibilita o direito de cessão de cotas aos credores mantendo as duas empresas em operação.

Para viabilizar o projeto, o Alto da Posse buscou apoio profissional de uma consultoria especializada em reestruturação de empresas onde os desafios e soluções empresariais, com a respectiva demonstração técnica da viabilidade econômica são expostas pela QUANTUM, MASP & REISEN CONSULTORES ASSOCIADOS, consultoria especializada contratada para estruturar o processo operacional de recuperação da empresa.

Foram feitos diversos contatos no mercado do varejo na busca de parcerias para o retorno do suprimento com participação na gestão do negócio assim como contatos com empresários do setor para a definição estratégica da passagem dos pontos com a respectiva saída da gestão.

Os contatos iniciais no segmento mostraram a viabilidade da parceria com os ativos disponíveis estabelecendo uma perspectiva de continuidade de operação dos pontos conduzidos por gestores da região, considerando propostas para locação das lojas.

A locação das lojas e pontos foi a alternativa inicial implantada para o retorno da operação. Este movimento foi rápido conforme exigia a situação, com a passagem dos pontos a gestores do mesmo ramo de negócios.

Com relação a locação das lojas, os contatos iniciados em junho 2009, geraram os contratos de locação dos pontos para re- abertura das (5) lojas e continuidade do negócio no início do ano de 2010.

Esta primeira etapa cumprida, possibilita uma perspectiva de que o pagamento de compromissos será possível mediante a continuidade da operação, seja na denominação Alto da Posse ou através de um operador parceiro ou investidor.

Todas as ações gerenciais e operacionais contempladas no projeto deverão resultar no saneamento operacional e organizacional para novamente crescer em um novo modelo gerencial com cenário comercial e financeiro a partir de 2010 com um novo modelo de parceria para gestão dos ativos ou com receitas com o aluguel dos ativos.

Cabe ressaltar o retorno das reuniões com fornecedores e bancos, possibilitando a retomada de vendas na configuração de locação de ativos porem o plano considera a viabilidade de uma nova parceria para gestão do negócio.

Diante disto, é importante ressaltar que o histórico dos resultados obtidos pelo Supermercado Alto da Posse ( detalhamento anexo) demonstra o potencial e sua capacidade de retomar seu caminho ao crescimento sustentável, desde que haja um entendimento por parte dos credores para permitir a empresa se reposicionar no mercado com um menor numero de lojas com opções de tranferencia de ativos, gestão compartilhada através de uma estrutura de parceria efetiva.

9816

534  
/

### Modelo Empresarial – Cisão Parcial

➤ *Constituição de sociedade específica com usufruto e alienação parcial de bens imóveis.*

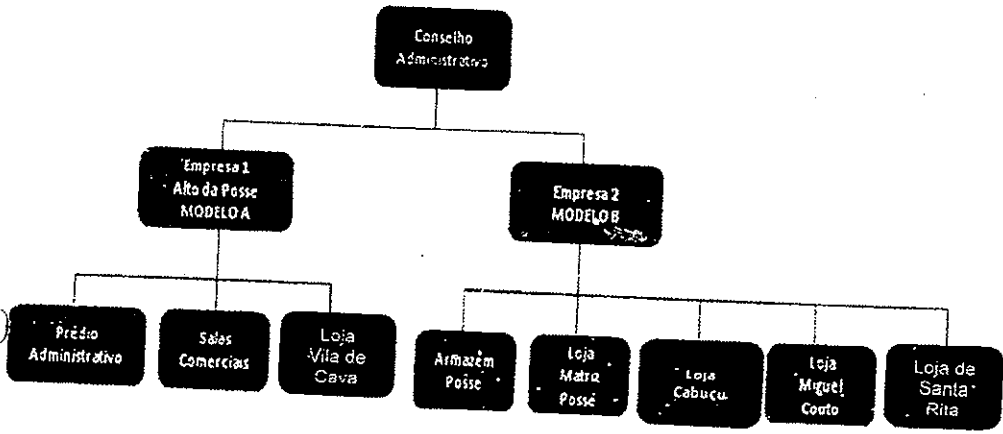

### PREMISSAS PARA ELABORAÇÃO DO PROJETO

De tal forma a maximizar o retorno aos credores, preservando a solidez do negócio, temos os seguintes critérios apresentados na proposta:

- a) **Retorno de Suprimento & Vendas** – A redução da operação foi necessária para recompor a empresa em um patamar compatível com os ativos próprios disponíveis como geradores de receita.
- b) **Modelo Financeiro para gestão do Saneamento Operacional**  
Considerando a necessidade de controle e gestão do projeto, a implantação de ferramentas para visibilidade com indicadores de performance são importantes para o acompanhamento por parte dos credores da evolução do programa.
- **Modelagem Financeira** – Equilíbrio da modelagem econômico-financeira como apoio ao plano de reestruturação com os processos para o controle do fluxo de caixa, demonstrativo de resultados, indicadores de desempenho e gestão do endividamento;

- 534  
P
- (1) **Gestão dos ativos disponíveis** – gerenciar as receitas de lojas de forma a compatibilizar compromissos financeiros com geração de caixa. Gestão contínua do fluxo de caixa , controle do ciclo financeiro e linhas de crédito com visão ;
  - (2) **Parceria** – desenvolvimento e implementação de sistema para fechamento de resultados gerencias na base mensal por unidade de negócios (lojas);
  - (3) **Deságio** – os créditos sofrerão um deságio de acordo com a planilha específica para compatibilizar as receitas com a agenda de pagamentos dos passivos acordados.
  - (4) **Saldo Remanescente:** O crédito após o período de pagamentos (saldo remanescente) será utilizado para integralizar cotas com participação na empresa;

Dentro da consistencia do projeto, os credores da empresa terão condições de acompanhamento e participação na gestão empresarial após aprovação do Plano de Recuperação Judicial.

Podemos mencionar; 1) criação do Conselho Consultivo composto por executivos indicados pelos credores; 2) indicação do executivo gestor para conduzir o negócio garantindo os indicadores apresentados no projeto; 3) definição de um acordo de gestão com os atuais acionistas da empresa.

#### **ATIVOS OPERACIONAIS**

O Alto da Posse possui ativos tais como; lojas próprias, depósito próprio de apoio, depósito central, prédio administrativo, que podem ser utilizados como apoio ao plano de recuperação junto a gestores do mercado.

9817

1345  
φ

| Ativo             | Avaliação R\$ 000's |
|-------------------|---------------------|
| Edifício Central  | R\$ 4.500           |
| Matriz            | R\$ 3.000           |
| Loja Miguel Couto | R\$ 3.000           |
| Loja Vila de Cava | R\$ 1.500           |
| Loja Cabuçu       | R\$ 1.500           |
| Loja Santa Rita   | R\$ 1.500           |
| Total             | R\$ 15.000          |

(\*) Valor estimado conforme planilha entregue pelo Alto da Posse.

#### 2.4 AVALIAÇÃO ECONÔMICA DAS PROPOSTAS DE PROJETO

As alternativas do projeto tem como objetivo a viabilidade de pagamento do passivo aos credores com o restabelecimento da operação das lojas através de uma co-gestão, de gestores indicados pelos credores ou por terceiros. Para cada uma das três alternativas serão projetados resultados das fontes de receitas, despesas e programação de pagamentos aos credores.

Em termos gerais, as propostas de pagamento vislumbram:

- Carência para o início dos pagamentos a partir de setembro de 2010;
- Classe 1: Conversão de 40% da dívida em cotas da nova empresa com parcelamento do saldo em até 12 prestações bimestrais, dependendo do valor do crédito e da opção aprovada em assembleia;;



- Classe 2: Deságio do valor presente de 30% - 50% dependendo da opção aprovada com parcelamento entre 8 e 17 anos com opção de conversão em quotas do saldo, dependendo do valor do crédito e da opção aprovada em assembleia;
- Classe 3 : Deságio do valor presente de até 50% (distribuição por valor) com parcelamento entre 8 e 17 anos com opção de conversão em quotas do saldo, dependendo do valor do crédito e da opção aprovada em assembleia;
- Parcelas progressivas, de forma a permitir uma reestruturação da empresa em um primeiro momento, visando potencializar sua capacidade de pagamento posteriormente.
- Participação na empresa pelos credores através da distribuição de quotas de uma nova empresa após período previsto para pagamento do passivo, pelo processo de cisão parcial com constituição de sociedade específica; constituição de sociedade de credores, direito de cessão de cotas.

Os valores obtidos por estas alternativas serão disponibilizados para o pagamento de passivos. O Alto da Posse também tem apresentado abertura e foruns para discussão e busca de opções para recompor o negócio nas suas reuniões com bancos e fornecedores.

Todas as alternativas acima levaram em consideração o contato com os principais credores informando a expectativa de sucesso do retorno de atividades das lojas reduzindo o impacto social com o retorno do pessoal ao trabalho assim como retorno de suprimento de mercadorias por parte dos fornecedores.

9818

131  
P

JFRJ  
Fls 288

#### 2.4.1 PROPOSTA I - ARRENDAMENTO

##### TRANSFERENCIA DOS ATIVOS, ALUGUEL DE LOJAS, PONTO E EQUIPAMENTOS;

Aluguel com objetivo de receita das lojas em operação assim como os ativos de apoio, depósito, caminhões, edifício central etc. Esta alternativa pela necessidade emergencial da recomposição do negócio se encontra ativa já a partir do final de 2009.

Considerou no primeiro momento os ativos próprios do Supermercados Alto da Posse como geradores de valor. O aluguel das lojas para terceiros, com operações já consolidadas na região, foi avaliado no primeiro momento, como alternativa de curto prazo para retomar as operações com a reativação das lojas.

O programa inicial que obteve uma resposta de curto prazo contemplou a locação dos ativos, que permitiram o Alto da Posse a negociação com empresários do setor para gestão das lojas próprias revertendo um quadro de EBITDA (lucro operacional) negativo para uma projeção anual de R\$ 1.025.000,00 (alternativa locação) de caixa para cobrir seu saldo com credores

O aluguel das lojas com os equipamentos inclusos, envolvendo gestores do segmento, neste momento foi fundamental para o retorno da operação. O impacto social conforme mencionado neste documento foi minimizado com a reabertura das lojas, assim como o retorno do suprimento por parte dos fornecedores.

Em resumo, esta alternativa tem como objetivo viabilizar o pagamento do passivo com a manutenção da operação, permitindo a abertura das lojas no primeiro momento com uma janela futura para uma parceria do negócio.

O quadro abaixo apresenta os acordos efetuados assim como recursos financeiros gerados nesta etapa.

| ATIVO                         | INÍCIO<br>LOCAÇÃO | LOCATÁRIO   | VALOR CONTRATO<br>R\$ (REAIS)                   |
|-------------------------------|-------------------|---|---|
| Galpão                        | 07/2009           | Supermercados Real de<br>Eden Ltda                        | 2.800,00<br>Venc. ago '2019                     |
| Loja Posse                    | 07/2009           | Supermercados Real de<br>Eden Ltda                        | 14.800,00 /mês<br>Venc. ago '2019               |
| Loja M. Couto                 | 07/2009           | Supermercados Real de<br>Eden Ltda                        | 17.600,00<br>Venc. ago '2019                    |
| Loja Cabuçu                   | 09/2009           | Mercado Vitória do Cabuçu<br>Ltda.                        | 6x 25.000,00<br>7.30.000,00<br>Venc. out '2019  |
| Loja Santa Rita (*)           | 11/2009           | Multipique Locação de<br>Equipamentos Comerciais<br>Ltda. | 6x 9500,00<br>/14.500,00 (*)<br>Venc. dez '2019 |
| Loja Vila de Cava             | 10/2009           | Supervila Supermercados<br>Ltda.                          | 6x 20.000,00 /<br>25.000,00<br>Venc. Nov '2019  |
| Fundo Plabeta                 | 01/2010           | Rei da Primavera Ltda.                                    | 20x 25.000,00<br>Venc. Jul '2011                |
| Fundo<br>Comendador<br>Soares | 06/2009           | João Marcelo Figueiredo /<br>João Carlos de Oliveira      | 20x 30.000,00<br>Venc. Jan '2011                |
| Galpão Posse                  | Disponível        |   | 7.000,00 (potencial)                            |
| Salas Escritórios             | Disponível        |   | 2.000,00 (potencial)                            |

9819

134  

JFRJ  
 Fls 290

Alinhado com a urgência que o programa exigia foram concluídas as locações das 5 lojas com empresários do segmento. Os primeiros ativos a retomarem suas atividades foram as lojas da Posse e Miguel Couto geridas pelo Supermercados Real de Eden Ltda. Se encontram em processo de locação os ativos do galpão e salas / escritórios administrativos.

| Fonte de Recursos 2010 à 2029   |                  |                  |                  |                  |                  |                  |                  |                  |                  |                  |                  |
|---------------------------------|------------------|------------------|------------------|------------------|------------------|------------------|------------------|------------------|------------------|------------------|------------------|
| Recursos                        | 2010             | 2011             | 2012             | 2013             | 2014             | 2015             | 2016             | 2017             | 2018             | 2019             | 2020             |
| Bens Imóveis                    |                  |                  |                  |                  |                  |                  |                  |                  |                  |                  |                  |
| Locação Galpão (parte)          | 33.600           | 34.608           | 35.616           | 36.716           | 37.817           | 38.952           | 40.120           | 41.324           | 42.563           | 43.840           | 45.156           |
| Locação Matriz                  | 177.600          | 182.928          | 188.416          | 194.068          | 199.890          | 205.887          | 212.064          | 218.426          | 224.978          | 231.728          | 238.680          |
| Locação M. Couto                | 211.200          | 217.536          | 224.062          | 230.784          | 237.707          | 244.839          | 252.184          | 259.749          | 267.542          | 275.568          | 283.836          |
| Arrendamento Caburu             | 340.000          | 370.800          | 381.924          | 393.382          | 405.183          | 417.339          | 429.859          | 442.755          | 456.037          | 469.719          | 483.810          |
| Arrendamento S. Rita            | 138.933          | 179.220          | 184.587          | 190.134          | 195.859          | 201.714          | 207.786          | 213.998          | 220.410          | 227.031          | 233.841          |
| Arrendamento V. Cara            | 275.000          | 309.600          | 318.770          | 327.818          | 337.853          | 347.782          | 358.216          | 368.962          | 380.031          | 391.432          | 403.175          |
| Venda Fdo. Com. C. Soares       | 360.000          | 30.000           |                  |                  |                  |                  |                  |                  |                  |                  |                  |
| Venda Fdo. Com. Piabeá          | 275.000          | 175.600          |                  |                  |                  |                  |                  |                  |                  |                  |                  |
| Galpão / prédio administrativo  |                  | 220.000          | 226.600          | 233.398          | 240.400          | 247.612          | 255.040          | 262.692          | 270.572          | 278.689          | 287.050          |
| Escritórios                     |                  | 24.000           | 24.720           | 25.462           | 26.225           | 27.012           | 27.823           | 28.657           | 29.517           | 30.402           | 31.315           |
| Bens Móveis                     |                  |                  |                  |                  |                  |                  |                  |                  |                  |                  |                  |
| Veículos Agregados Real         | 20.700           |                  |                  |                  |                  |                  |                  |                  |                  |                  |                  |
| Venda de Móveis, Utens e Equip. | 7.180            |                  |                  |                  |                  |                  |                  |                  |                  |                  |                  |
| <b>TOTAL</b>                    | <b>1.638.213</b> | <b>1.743.082</b> | <b>1.524.236</b> | <b>1.631.762</b> | <b>1.680.716</b> | <b>1.731.136</b> | <b>1.783.078</b> | <b>1.836.562</b> | <b>1.891.659</b> | <b>1.948.409</b> | <b>2.006.861</b> |

| Recursos                        | 2021             | 2022             | 2023             | 2024             | 2025             | 2026             | 2027             | 2028             | 2029             | Total             |
|---------------------------------|------------------|------------------|------------------|------------------|------------------|------------------|------------------|------------------|------------------|-------------------|
| Bens Imóveis                    |                  |                  |                  |                  |                  |                  |                  |                  |                  |                   |
| Locação Galpão (parte)          | 46.510           | 47.906           | 49.343           | 50.823           | 52.348           | 53.918           | 55.536           | 57.202           | 58.918           | 902.845           |
| Locação Matriz                  | 245.840          | 253.216          | 260.812          | 268.536          | 276.496          | 284.696          | 293.146          | 302.352          | 311.423          | 4.772.179         |
| Locação M. Couto                | 292.360          | 301.121          | 310.154          | 319.459          | 329.043          | 338.914          | 349.061          | 359.554          | 370.349          | 5.675.023         |
| Arrendamento Caburu             | 498.324          | 513.274          | 528.572          | 544.132          | 560.968          | 577.994          | 595.325          | 612.976          | 631.262          | 9.653.335         |
| Arrendamento S. Rita            | 240.867          | 248.082          | 255.525          | 263.191          | 271.086          | 279.219          | 287.595          | 296.223          | 305.110          | 4.643.378         |
| Arrendamento V. Cara            | 435.270          | 477.728          | 440.580          | 453.777          | 467.390          | 481.412          | 495.854          | 510.730          | 526.052          | 8.036.112         |
| Venda Fdo. Com. C. Soares       |                  |                  |                  |                  |                  |                  |                  |                  |                  | 360.000           |
| Venda Fdo. Com. Piabeá          |                  |                  |                  |                  |                  |                  |                  |                  |                  | 450.000           |
| Galpão                          | 295.662          | 304.531          | 313.687          | 323.077          | 332.770          | 342.753          | 353.035          | 363.626          | 374.535          |                   |
| Escritórios                     | 32.254           | 33.222           | 34.216           | 35.245           | 36.307           | 37.391           | 38.513           | 39.668           | 40.856           |                   |
| Bens Móveis                     |                  |                  |                  |                  |                  |                  |                  |                  |                  |                   |
| Veículos Agregados Real         |                  |                  |                  |                  |                  |                  |                  |                  |                  | 20.700            |
| Venda de Móveis, Utens e Equip. |                  |                  |                  |                  |                  |                  |                  |                  |                  | 7.180             |
| <b>TOTAL</b>                    | <b>2.067.067</b> | <b>2.128.078</b> | <b>2.192.961</b> | <b>2.258.740</b> | <b>2.326.502</b> | <b>2.396.297</b> | <b>2.468.186</b> | <b>2.542.232</b> | <b>2.618.499</b> | <b>40.676.268</b> |

133  
P

Para a continuidade da operação do Supermercados Alto da Posse, elaboração do Plano de Recuperação e implementação da solução viável que contemple os objetivos propostos, a empresa conta desde Setembro de 2.009 com um staff administrativo próprio e apoio de assessoria em áreas especializadas, iniciando o projeto de locação de lojas para retomada das operações.

A perspectiva de despesas considera um modelo em que o Alto da Posse atue no apoio operacional porem não atuando na gestão que deverá ser transferida para p.ofissionais indicados por credores.

O ano de 2010 concentra a maior parcela de despesas em função de todo o trabalho de reestruturação a ser desenvolvido para viabilizar o projeto.

Projeção de Despesas para 2010

| Despesas              | Descrição                      | jan           | fev           | mar           | abr           | mai           | jun           | jul           | ago           | set           | out           | nov           | dez           | Total            |
|-----------------------|--------------------------------|---------------|---------------|---------------|---------------|---------------|---------------|---------------|---------------|---------------|---------------|---------------|---------------|------------------|
| Salário : Folha       | 10 fixo                        | 14000         | 14000         | 14000         | 14000         | 14000         | 14000         | 14000         | 14000         | 14000         | 14000         | 21000         | 21000         | 182000           |
| Encargos              | 70%                            | 9800          | 9800          | 9800          | 9800          | 9800          | 9800          | 9800          | 9800          | 9800          | 9800          | 14700         | 14700         | 127400           |
| Pró-Labore            | R\$ 4.000 p/ Sócio             | 12000         | 12000         | 12000         | 12000         | 12000         | 12000         | 12900         | 12000         | 12000         | 12000         | 12000         | 12000         | 144000           |
| Acordos               | trabalhista                    | 3000          | 3000          | 3000          | 3000          | 3000          | 3000          | 3000          | 3000          | 3000          | 3000          | 3000          | 3000          | 36000            |
|                       |                                |               |               |               |               |               |               |               |               |               |               |               |               | 0                |
| Masp & Neisen         | consultoria                    | 12850         | 12850         | 12850         | 12850         | 12850         | 7850          | 7850          | 7850          | 7850          | 7850          |               |               | 103500           |
|                       | trabalhista                    | 8000          | 8000          | 8000          | 8000          | 8000          | 8000          | 8000          | 8000          | 8000          | 8000          | 8000          | 8000          | 96000            |
| baetes & figue        | advogado                       | 12000         | 12000         | 12000         | 12000         | 12000         | 12000         | 12000         | 12000         | 12000         | 12000         | 12000         | 12000         | 144000           |
| José Oswaldo          | advogado                       | 3700          | 3700          | 3700          | 3700          | 3700          | 3700          | 3700          | 3700          | 3700          | 3700          | 3700          | 3700          | 44400            |
| Rumedei               | contabilidade                  | 1500          | 1500          | 1500          | 1500          | 1500          | 1500          | 1500          | 1500          | 1500          | 1500          | 1500          | 1500          | 18000            |
|                       |                                |               |               |               |               |               |               |               |               |               |               |               |               | 0                |
| Parcelamento Ines     |                                | 1600          | 1600          | 1600          | 1600          | 1600          | 1600          | 1600          | 1600          | 1600          | 1600          | 1600          | 1600          | 19200            |
| Acorde                | diogrel St Rita Zita R\$ 5.431 | 5.431         | 5.431         | 5.431         | 5.431         | 5.431         | 5.431         | 5.431         | 5.431         | 5.431         | 5.431         | 5.431         | 5.431         | 65.172           |
| Acordo                | nz Cabucu                      | 7.617         | 2.617         | 2.617         | 2.617         | 2.617         | 2.617         | 2.617         | 2.617         | 2.617         | 2.617         | 2.617         | 2.617         | 33.787           |
|                       |                                |               |               |               |               |               |               |               |               |               |               |               |               | 0                |
| Telefonia             |                                | 1.000         | 1.000         | 1.000         | 1.000         | 1.000         | 1.000         | 1.000         | 1.000         | 1.000         | 1.000         | 1.000         | 1.000         | 12.000           |
| Seguro                |                                | 600           | 600           | 600           | 600           | 600           | 600           | 600           | 600           | 600           | 600           | 600           | 600           | 7.200            |
| Luz                   |                                | 500           | 500           | 500           | 500           | 500           | 500           | 500           | 500           | 500           | 500           | 500           | 500           | 6.000            |
| Água                  |                                | 300           | 300           | 300           | 300           | 300           | 300           | 300           | 300           | 300           | 300           | 300           | 300           | 3.600            |
| Segurança             |                                | 1.500         | 1.500         | 1.500         | 1.500         | 1.500         | 1.500         | 1.500         | 1.500         | 1.500         | 1.500         | 1.500         | 1.500         | 18.000           |
| Manutenção : Sistemas |                                | 500           | 500           | 500           | 500           | 500           | 500           | 500           | 500           | 500           | 500           | 500           | 500           | 6.000            |
| Despesas : Outros     |                                | 2.000         | 2.000         | 2.000         | 2.000         | 2.000         | 2.000         | 2.000         | 2.000         | 2.000         | 2.000         | 2.000         | 2.000         | 24.000           |
| <b>TOTAL</b>          |                                | <b>97.690</b> | <b>92.896</b> | <b>92.896</b> | <b>92.896</b> | <b>92.896</b> | <b>87.896</b> | <b>87.896</b> | <b>87.896</b> | <b>87.896</b> | <b>87.896</b> | <b>91.948</b> | <b>89.231</b> | <b>1.090.259</b> |

9820

B51

JFRJ  
 Fls 292

**Projeção de Despesas 2010 à 2020**

| Despesas                        | 2010             | 2011           | 2012           | 2013           | 2014           | 2015           | 2016           | 2017           | 2018           | 2019           | 2020           |
|---------------------------------|------------------|----------------|----------------|----------------|----------------|----------------|----------------|----------------|----------------|----------------|----------------|
| Salário / Folha Líquida         | 188.360          | 98.771         | 104.697        | 110.979        | 117.638        | 124.696        | 132.178        | 140.108        | 148.515        | 157.426        | 166.871        |
| Encargos / Salário / Pró-Labore | 115.543          | 61.238         | 64.912         | 68.807         | 72.935         | 77.311         | 81.950         | 86.887         | 92.079         | 97.604         | 103.460        |
| Pró-Labore                      | 144.000          | 148.320        | 152.770        | 157.353        | 162.073        | 166.935        | 171.944        | 177.102        | 182.415        | 187.887        | 193.524        |
| Acórdos                         | 36.000           |                |                |                |                |                |                |                |                |                |                |
| Administrador Judicial          | 200.000          | 285.000        | 150.000        |                |                |                |                |                |                |                |                |
| Consultoria Reestruturação      | 103.500          |                |                |                |                |                |                |                |                |                |                |
| Assessoria Trabalhista          | 96.000           |                |                |                |                |                |                |                |                |                |                |
| Assessoria Jurídica             | 144.000          |                |                |                |                |                |                |                |                |                |                |
| Advogado                        | 44.400           |                |                |                |                |                |                |                |                |                |                |
| Contabilidade                   | 18.000           |                |                |                |                |                |                |                |                |                |                |
| Parcelamento Inss               | 19.200           |                |                |                |                |                |                |                |                |                |                |
| Acordo - Aluguel Santa Rita     | 65.172           |                |                |                |                |                |                |                |                |                |                |
| Acordo - Luz Vila de Cabupu     | 33.787           |                |                |                |                |                |                |                |                |                |                |
| Telefonia                       | 12.000           | 12.720         | 13.483         | 14.292         | 15.150         | 16.059         | 17.022         | 18.044         | 19.126         | 20.274         | 21.490         |
| Seguro                          | 7.200            | 7.532          | 8.090          | 8.575          | 9.090          | 9.635          | 10.213         | 10.826         | 11.476         | 12.164         | 12.894         |
| Luz                             | 6.000            | 6.360          | 6.742          | 7.146          | 7.575          | 8.029          | 8.511          | 9.022          | 9.563          | 10.137         | 10.745         |
| Água                            | 3.600            | 3.816          | 4.045          | 4.288          | 4.545          | 4.818          | 5.107          | 5.413          | 5.738          | 6.082          | 6.447          |
| Segurança                       | 18.000           |                |                |                |                |                |                |                |                |                |                |
| Manutenção / Sistemas           | 6.000            |                |                |                |                |                |                |                |                |                |                |
| Despesas / Outros               | 24.000           |                |                |                |                |                |                |                |                |                |                |
| <b>TOTAL</b>                    | <b>1.282.762</b> | <b>623.857</b> | <b>504.738</b> | <b>371.440</b> | <b>388.006</b> | <b>407.484</b> | <b>426.925</b> | <b>447.362</b> | <b>468.912</b> | <b>491.574</b> | <b>516.432</b> |

**Projeção de Despesas 2021 à 2029**

| Despesas                        | 2021           | 2022           | 2023           | 2024           | 2025           | 2026           | 2027           | 2028           | 2029           | TOTAL             |
|---------------------------------|----------------|----------------|----------------|----------------|----------------|----------------|----------------|----------------|----------------|-------------------|
| Salário / Folha Líquida         | 176.883        | 187.496        | 198.746        | 210.671        | 223.311        | 236.710        | 250.913        | 265.967        | 281.925        | 3.320.861         |
| Encargos / Salário / Pró-Labore | 108.668        | 116.248        | 123.223        | 130.616        | 138.453        | 146.750        | 155.566        | 164.900        | 174.794        | 2.182.934         |
| Pró-Labore                      | 189.330        | 205.310        | 211.469        | 217.813        | 224.347        | 231.078        | 238.010        | 245.150        | 252.505        | 3.869.334         |
| Acórdos                         |                |                |                |                |                |                |                |                |                | 36.000            |
| Administrador Judicial          |                |                |                |                |                |                |                |                |                | 635.000           |
| Consultoria Reestruturação      |                |                |                |                |                |                |                |                |                | 103.500           |
| Assessoria Trabalhista          |                |                |                |                |                |                |                |                |                | 96.000            |
| Assessoria Jurídica             |                |                |                |                |                |                |                |                |                | 144.000           |
| Advogado                        |                |                |                |                |                |                |                |                |                | 44.400            |
| Contabilidade                   |                |                |                |                |                |                |                |                |                | 18.000            |
| Parcelamento Inss               |                |                |                |                |                |                |                |                |                | 19.200            |
| Acordo - Aluguel Santa Rita     |                |                |                |                |                |                |                |                |                | 65.172            |
| Acordo - Luz Vila de Cabupu     |                |                |                |                |                |                |                |                |                | 33.787            |
| Telefonia                       | 22.135         | 23.463         | 24.871         | 26.363         | 27.945         | 29.621         | 31.399         | 33.283         | 35.280         | 434.019           |
| Seguro                          | 13.231         | 14.078         | 14.922         | 15.818         | 16.767         | 17.773         | 18.839         | 19.970         | 21.168         | 260.411           |
| Luz                             | 11.067         | 11.731         | 12.435         | 13.181         | 13.972         | 14.811         | 15.699         | 16.641         | 17.640         | 217.009           |
| Água                            | 6.640          | 7.039          | 7.461          | 7.909          | 8.383          | 8.886          | 9.420          | 9.985          | 10.584         | 130.206           |
| Segurança                       |                |                |                |                |                |                |                |                |                | 18.000            |
| Manutenção / Sistemas           |                |                |                |                |                |                |                |                |                | 6.000             |
| Despesas / Outros               |                |                |                |                |                |                |                |                |                | 24.000            |
| <b>TOTAL</b>                    | <b>539.005</b> | <b>565.365</b> | <b>593.128</b> | <b>622.371</b> | <b>653.179</b> | <b>685.629</b> | <b>719.845</b> | <b>756.896</b> | <b>793.685</b> | <b>11.857.833</b> |

É importante ressaltar que o Supermercado Alto da Posse buscou de forma transparente soluções explorando sua capacidade de retomar seu caminho através de uma recuperação sustentável, considerando um entendimento por parte dos credores possibilitando opções com um menor numero de lojas e com uma estrutura organizacional mais otimizada.

O impacto social conforme mencionado neste documento foi minimizado com a reabertura das lojas, assim como o retorno do suprimento por parte dos fornecedores. O trabalho inicial de recomposição da operação já iniciou uma fonte de recursos a ser aplicada no pagamento de passivo junto aos grupos 1, 2 e 3.

|         |              | Dívida         | Deságio | Carência | Prazo |
|---------|--------------|----------------|---------|----------|-------|
| Passivo | Fornecedores | R\$ 13.312.064 | 50%     | 2        | 15    |
|         | Bancos       | R\$ 26.716.563 | 50%     | 2        | 15    |
|         | Trabalhista  | R\$ 3.603.144  |         | -        | 2     |
| Total   |              | R\$ 43.631.771 |         |          |       |

Com uma combinação média de deságio de 50%, 2 anos de carência e pagamentos ao longo de 17 anos (incluindo 2 anos de carência) tanto para fornecedores quanto bancos.

**Arrendamento das Lojas** – Receita líquida com o aluguel médio de R\$ 1.379 mil / ano, contemplando aluguel das lojas, depósito, caminhões e salas do prédio administrativo.

9821

1352

JFRJ  
 Fls 294

|       |       |       |       |       |       |       |       |       |       |       |       |       |       |       |       |       |        |
|-------|-------|-------|-------|-------|-------|-------|-------|-------|-------|-------|-------|-------|-------|-------|-------|-------|--------|
| 1     | 2     | 3     | 4     | 5     | 6     | 7     | 8     | 9     | 10    | 11    | 12    | 13    | 14    | 15    | 16    | 17    | TOTAL  |
| 2.000 | 2.011 | 2.022 | 2.033 | 2.044 | 2.055 | 2.066 | 2.077 | 2.088 | 2.099 | 2.110 | 2.121 | 2.132 | 2.143 | 2.154 | 2.165 | 2.176 | 32.638 |

|         |           |           |           |           |           |           |           |           |           |           |           |           |           |           |           |           |            |
|---------|-----------|-----------|-----------|-----------|-----------|-----------|-----------|-----------|-----------|-----------|-----------|-----------|-----------|-----------|-----------|-----------|------------|
| Receita | 1.038.210 | 1.043.802 | 1.049.395 | 1.054.987 | 1.060.580 | 1.066.172 | 1.071.765 | 1.077.357 | 1.082.950 | 1.088.542 | 1.094.135 | 1.099.727 | 1.105.320 | 1.110.912 | 1.116.505 | 1.122.097 | 18.642.838 |
|---------|-----------|-----------|-----------|-----------|-----------|-----------|-----------|-----------|-----------|-----------|-----------|-----------|-----------|-----------|-----------|-----------|------------|

|         |           |           |           |           |           |           |           |           |           |           |           |           |           |           |           |           |           |
|---------|-----------|-----------|-----------|-----------|-----------|-----------|-----------|-----------|-----------|-----------|-----------|-----------|-----------|-----------|-----------|-----------|-----------|
| Despesa | 1.292.252 | 1.297.844 | 1.303.437 | 1.309.029 | 1.314.622 | 1.320.214 | 1.325.807 | 1.331.399 | 1.336.992 | 1.342.584 | 1.348.177 | 1.353.769 | 1.359.362 | 1.364.954 | 1.370.547 | 1.376.139 | 1.381.732 |
|---------|-----------|-----------|-----------|-----------|-----------|-----------|-----------|-----------|-----------|-----------|-----------|-----------|-----------|-----------|-----------|-----------|-----------|

|                |         |         |         |         |         |         |         |         |         |         |         |         |         |         |         |         |            |
|----------------|---------|---------|---------|---------|---------|---------|---------|---------|---------|---------|---------|---------|---------|---------|---------|---------|------------|
| Porche Líquido | 556.611 | 569.238 | 580.602 | 591.965 | 603.329 | 614.692 | 626.056 | 637.419 | 648.783 | 660.146 | 671.510 | 682.873 | 694.237 | 705.600 | 716.964 | 728.327 | 71.428.554 |
|----------------|---------|---------|---------|---------|---------|---------|---------|---------|---------|---------|---------|---------|---------|---------|---------|---------|------------|

|             |               |           |           |           |           |           |           |           |           |           |           |           |           |           |           |           |           |
|-------------|---------------|-----------|-----------|-----------|-----------|-----------|-----------|-----------|-----------|-----------|-----------|-----------|-----------|-----------|-----------|-----------|-----------|
| Procedência | Sala Inicial  | 2.698.257 |           |           |           |           |           |           |           |           |           |           |           |           |           |           |           |
|             | Pagamentos    | 0         | 0         | 663.582   | 711.519   | 760.456   | 809.393   | 858.330   | 907.267   | 956.204   | 1.005.141 | 1.054.078 | 1.103.015 | 1.151.952 | 1.200.889 | 1.249.826 | 7.845.510 |
|             | Sala Decretal | 2.698.257 | 2.698.257 | 2.698.257 | 2.698.257 | 2.698.257 | 2.698.257 | 2.698.257 | 2.698.257 | 2.698.257 | 2.698.257 | 2.698.257 | 2.698.257 | 2.698.257 | 2.698.257 | 2.698.257 | 0         |

|         |               |           |           |           |           |           |           |           |           |           |           |           |           |           |           |           |            |
|---------|---------------|-----------|-----------|-----------|-----------|-----------|-----------|-----------|-----------|-----------|-----------|-----------|-----------|-----------|-----------|-----------|------------|
| Reserva | Sala Inicial  | 4.829.832 |           |           |           |           |           |           |           |           |           |           |           |           |           |           |            |
|         | Pagamentos    | 0         | 0         | 1.043.285 | 1.087.650 | 1.132.015 | 1.176.380 | 1.220.745 | 1.265.110 | 1.309.475 | 1.353.840 | 1.398.205 | 1.442.570 | 1.486.935 | 1.531.300 | 1.575.665 | 15.948.858 |
|         | Sala Decretal | 4.829.832 | 4.829.832 | 4.829.832 | 4.829.832 | 4.829.832 | 4.829.832 | 4.829.832 | 4.829.832 | 4.829.832 | 4.829.832 | 4.829.832 | 4.829.832 | 4.829.832 | 4.829.832 | 4.829.832 | 0          |

|            |               |           |   |   |   |   |   |   |   |   |   |   |   |   |   |   |           |
|------------|---------------|-----------|---|---|---|---|---|---|---|---|---|---|---|---|---|---|-----------|
| Tributação | Sala Inicial  | 2.091.858 |   |   |   |   |   |   |   |   |   |   |   |   |   |   |           |
|            | Pagamentos    | 2.091.858 | 0 | 0 | 0 | 0 | 0 | 0 | 0 | 0 | 0 | 0 | 0 | 0 | 0 | 0 | 2.091.858 |
|            | Sala Decretal | -         | - | - | - | - | - | - | - | - | - | - | - | - | - | - | -         |

|             |            |            |            |            |            |            |            |            |            |            |            |            |            |            |            |            |            |
|-------------|------------|------------|------------|------------|------------|------------|------------|------------|------------|------------|------------|------------|------------|------------|------------|------------|------------|
| FLUIDIVARIO | 11.826.454 | 11.942.236 | 12.058.018 | 12.173.800 | 12.289.582 | 12.405.364 | 12.521.146 | 12.636.928 | 12.752.710 | 12.868.492 | 12.984.274 | 13.100.056 | 13.215.838 | 13.331.620 | 13.447.402 | 13.563.184 | 17.424.280 |
|-------------|------------|------------|------------|------------|------------|------------|------------|------------|------------|------------|------------|------------|------------|------------|------------|------------|------------|

|                   |     |
|-------------------|-----|
| deságio da dívida | 50% |
| pagamento         | 40% |
| cotas             | 60% |

Juros de 12% a.a.



**2.7.2 PROPOSTA II – GESTÃO COMPARTILHADA**

**PROPOSTA 2 - GESTÃO COMPARTILHADA - RETORNO DE SUPRIMENTO PARA O SUPERMERCADO ALTO DA POSSE COM GESTÃO POR GRUPO DE GESTORES DEFINIDO PELOS CREDITORES;**

Redução dos custos operacionais e busca de Parcerias com gestão integrada (co-gestão) com recomposição do suprimento; Esta alternativa, abre oportunidade do retorno de suprimentos em conjunto com parceiro de negócios conduzindo a gestão da operação.

O programa considera gestores indicados pelos credores para gestão das lojas próprias para uma projeção anual de R\$ 2.651.000,00 de caixa para cobrir seu saldo com credores .

|         |              | Dívida         | Deságio | Cota | Prazo |
|---------|--------------|----------------|---------|------|-------|
| Passivo | Fornecedores | R\$ 13.312.064 | 30%     | 60%  | 8     |
|         | Bancos       | R\$ 26.716.563 | 30%     | 60%  | 8     |
|         | Trabalhista  | R\$ 3.603.144  |         | -    | 2     |
| Total   |              | R\$ 43.631.771 |         |      |       |

Com uma combinação média de deságio de 30% para bancos e fornecedores, 2 anos de carência e pagamentos ao longo de 8 anos (total de 10 anos incluindo 2 anos de carência).

9822

131  
P

JFRJ  
Fis 296

| SUPERMERCADOS ALTO DA POSSE - TOTAL EMPRESA |                                   |         |         |         |         |         |         |         |         |         |         |         | Total   |          |
|---|-----------------------------------|---------|---------|---------|---------|---------|---------|---------|---------|---------|---------|---------|---------|----------|
| exercício 2.011                             |                                   |         |         |         |         |         |         |         |         |         |         |         |         |          |
| Cod.  | Descrição                         | JAN     | FEV     | MAR     | ABR     | MAI     | JUN     | JUL     | AGO     | SET     | OUT     | NOV     | DEZ     | Total    |
| 9.000                                       | Renda Bruta                       | 6.849   | 6.580   | 7.246   | 6.857   | 7.523   | 7.008   | 7.309   | 7.409   | 7.113   | 6.961   | 6.538   | 8.453   | 85.846   |
| 9.100                                       | Venda Primitiva                   | 0       | 0       | 0       | 0       | 0       | 0       | 0       | 0       | 0       | 0       | 0       | 0       | 0        |
| 9.200                                       | Material Reciclado                | 7       | 7       | 7       | 7       | 8       | 7       | 7       | 7       | 7       | 7       | 7       | 8       | 85       |
| 9.300                                       | Fuel Reciclado                    | 6.866   | 6.567   | 7.254   | 6.864   | 7.531   | 7.015   | 7.316   | 7.417   | 7.120   | 6.968   | 6.545   | 8.451   | 85.922   |
| 9.400                                       | Descontos Cartão                  | (37)    | (51)    | (45)    | (54)    | (51)    | (58)    | (63)    | (52)    | (62)    | (52)    | (62)    | (48)    | (630)    |
| 9.500                                       | Perdas & Ganhos                   | (41)    | (33)    | (43)    | (11)    | (45)    | (42)    | (44)    | (44)    | (43)    | (42)    | (39)    | (51)    | (515)    |
| 10.000                                      | Tributos                          |         |         |         |         |         |         |         |         |         |         |         |         |          |
| Total Tributos (5.0%)                       |                                   | (42)    | (33)    | (32)    | (34)    | (37)    | (35)    | (36)    | (37)    | (36)    | (34)    | (32)    | (42)    | (420)    |
| Renda Líquida                               |                                   | 6.394   | 6.167   | 6.794   | 6.425   | 7.058   | 6.566   | 6.865   | 6.947   | 6.696   | 6.525   | 6.126   | 7.993   | 80.466   |
| 11.000                                      | Custo de Mercadorias Vendidas     | (5.105) | (4.908) | (5.406) | (5.115) | (5.612) | (5.228) | (5.438) | (5.512) | (5.292) | (5.179) | (4.854) | (6.285) | (63.954) |
| Margem Comercial                            |                                   | 25.4%   | 25.4%   | 25.4%   | 25.4%   | 25.4%   | 25.4%   | 25.6%   | 25.6%   | 25.6%   | 25.6%   | 25.6%   | 25.6%   | 25.6%    |
| 12.000                                      | Despesas de Vendas                |         |         |         |         |         |         |         |         |         |         |         |         |          |
| 12.100                                      | Imp. Recicladas Emp. Ex.          | (19)    | (19)    | (11)    | (19)    | (11)    | (11)    | (11)    | (11)    | (11)    | (19)    | (19)    | (13)    | (128)    |
| 12.200                                      | Transporte Carta                  | 0       | 0       | 0       | 0       | 0       | 0       | 0       | 0       | 0       | 0       | 0       | 0       | 0        |
| 12.300                                      | Aluguel Cartão Carta              | 0       | 0       | 0       | 0       | 0       | 0       | 0       | 0       | 0       | 0       | 0       | 0       | 0        |
| 12.400                                      | Descontos Vendas Carta            | 0       | 0       | 0       | 0       | 0       | 0       | 0       | 0       | 0       | 0       | 0       | 0       | 0        |
| Total Despesa de Vendas                     |                                   | (19)    | (19)    | (11)    | (19)    | (11)    | (11)    | (11)    | (11)    | (11)    | (19)    | (19)    | (13)    | (128)    |
| Lim. de Contribuição Bruta                  |                                   | 1.275   | 1.248   | 1.382   | 1.300   | 1.434   | 1.326   | 1.405   | 1.422   | 1.355   | 1.336   | 1.252   | 1.637   | (129)    |
| Margem de contribuição                      |                                   | 18.6%   | 19.0%   | 19.0%   | 18.9%   | 19.0%   | 18.9%   | 19.2%   | 19.2%   | 19.1%   | 19.2%   | 19.1%   | 19.4%   | 19.1%    |
| 13.000                                      | Personal (Quarta-Feira)           | 503     | 503     | 503     | 503     | 503     | 503     | 503     | 503     | 503     | 503     | 503     | 503     | 503      |
| 13.100                                      | Salários                          | (252)   | (252)   | (252)   | (252)   | (252)   | (252)   | (252)   | (252)   | (252)   | (252)   | (252)   | (252)   | (252)    |
| 13.200                                      | Benefícios                        | (23)    | (23)    | (23)    | (23)    | (23)    | (23)    | (23)    | (23)    | (23)    | (23)    | (23)    | (23)    | (23)     |
| 13.300                                      | Suporte Educacional               | (9)     | (9)     | (9)     | (9)     | (9)     | (9)     | (9)     | (9)     | (9)     | (9)     | (9)     | (9)     | (9)      |
| 13.400                                      | FGTS                              | (29)    | (29)    | (29)    | (29)    | (29)    | (29)    | (29)    | (29)    | (29)    | (29)    | (29)    | (29)    | (29)     |
| 13.500                                      | FGTS Recolhidos                   | (8)     | (8)     | (8)     | (8)     | (8)     | (8)     | (8)     | (8)     | (8)     | (8)     | (8)     | (8)     | (8)      |
| 13.600                                      | Férias                            | (42)    | (42)    | (42)    | (42)    | (42)    | (42)    | (42)    | (42)    | (42)    | (42)    | (42)    | (42)    | (42)     |
| 13.700                                      | INSS                              | (114)   | (114)   | (114)   | (114)   | (114)   | (114)   | (114)   | (114)   | (114)   | (114)   | (114)   | (114)   | (114)    |
| 13.800                                      | Rescisões                         | (3)     | (3)     | (3)     | (3)     | (3)     | (3)     | (3)     | (3)     | (3)     | (3)     | (3)     | (3)     | (3)      |
| 13.900                                      | 13º Salário                       | (9)     | (9)     | (9)     | (9)     | (9)     | (9)     | (9)     | (9)     | (9)     | (9)     | (9)     | (9)     | (9)      |
| 13.950                                      | Vale Transporte                   | (45)    | (45)    | (45)    | (45)    | (45)    | (45)    | (45)    | (45)    | (45)    | (45)    | (45)    | (45)    | (45)     |
| Total Despesa de Pessoal                    |                                   | (649)   | (649)   | (649)   | (649)   | (649)   | (649)   | (649)   | (649)   | (649)   | (649)   | (649)   | (649)   | (649)    |
| % / Receita                                 |                                   | -8.0%   | -8.3%   | -7.6%   | -8.0%   | -7.7%   | -8.2%   | -7.9%   | -7.8%   | -8.1%   | -8.3%   | -8.0%   | -7.6%   | -8.3%    |
| 14.000                                      | Despesa Loja                      |         |         |         |         |         |         |         |         |         |         |         |         |          |
| 14.050                                      | Acervo Tributos                   | (16)    | (16)    | (16)    | (16)    | (16)    | (16)    | (16)    | (16)    | (16)    | (16)    | (16)    | (16)    | (16)     |
| 14.100                                      | Aluguel                           | (17)    | (16)    | (16)    | (17)    | (16)    | (17)    | (16)    | (16)    | (16)    | (16)    | (16)    | (16)    | (16)     |
| 14.150                                      | Aluguel Imóvel                    | (8)     | (8)     | (8)     | (8)     | (8)     | (8)     | (8)     | (8)     | (8)     | (8)     | (8)     | (8)     | (8)      |
| 14.200                                      | Cartão Fiel                       | (14)    | (14)    | (14)    | (14)    | (14)    | (14)    | (14)    | (14)    | (14)    | (14)    | (14)    | (14)    | (14)     |
| 14.250                                      | Commodities (Cartão)              | (3)     | (3)     | (3)     | (3)     | (3)     | (3)     | (3)     | (3)     | (3)     | (3)     | (3)     | (3)     | (3)      |
| 14.300                                      | Estacionamento                    | (41)    | (41)    | (41)    | (41)    | (41)    | (41)    | (41)    | (41)    | (41)    | (41)    | (41)    | (41)    | (41)     |
| 14.350                                      | Energia Elétrica                  | (37)    | (37)    | (37)    | (37)    | (37)    | (37)    | (37)    | (37)    | (37)    | (37)    | (37)    | (37)    | (37)     |
| 14.400                                      | Manutenção Instalações            | (46)    | (46)    | (46)    | (46)    | (46)    | (46)    | (46)    | (46)    | (46)    | (46)    | (46)    | (46)    | (46)     |
| 14.450                                      | Outros Despesas Loja              | (16)    | (16)    | (16)    | (16)    | (16)    | (16)    | (16)    | (16)    | (16)    | (16)    | (16)    | (16)    | (16)     |
| 14.500                                      | Som                               | (13)    | (13)    | (13)    | (13)    | (13)    | (13)    | (13)    | (13)    | (13)    | (13)    | (13)    | (13)    | (13)     |
| 14.550                                      | Capacitor                         | 0       | 0       | 0       | 0       | 0       | 0       | 0       | 0       | 0       | 0       | 0       | 0       | 0        |
| 14.600                                      | Serviço de Manutenção             | (25)    | (25)    | (25)    | (25)    | (25)    | (25)    | (25)    | (25)    | (25)    | (25)    | (25)    | (25)    | (25)     |
| 14.650                                      | Teléfono                          | (7)     | (7)     | (7)     | (7)     | (7)     | (7)     | (7)     | (7)     | (7)     | (7)     | (7)     | (7)     | (7)      |
| Total Desp. Loja                            |                                   | (329)   | (329)   | (329)   | (329)   | (329)   | (329)   | (329)   | (329)   | (329)   | (329)   | (329)   | (329)   | (329)    |
| % / Receita                                 |                                   | -5.3%   | -5.5%   | -5.1%   | -5.3%   | -5.0%   | -5.2%   | -5.1%   | -5.0%   | -5.2%   | -5.3%   | -5.1%   | -5.3%   | -5.2%    |
| 15.000                                      | Despesas Gerais e Administrativas |         |         |         |         |         |         |         |         |         |         |         |         |          |
| 15.100                                      | Serviço de Gestão                 | (45)    | (45)    | (45)    | (45)    | (45)    | (45)    | (45)    | (45)    | (45)    | (45)    | (45)    | (45)    | (45)     |
| 15.200                                      | Administrativo Judicial           | (22)    | (22)    | (22)    | (22)    | (22)    | (22)    | (22)    | (22)    | (22)    | (22)    | (22)    | (22)    | (22)     |
| 15.300                                      | Informática                       | (19)    | (19)    | (19)    | (19)    | (19)    | (19)    | (19)    | (19)    | (19)    | (19)    | (19)    | (19)    | (19)     |
| 15.400                                      | Sistema Fiel                      | (9)     | (9)     | (9)     | (9)     | (9)     | (9)     | (9)     | (9)     | (9)     | (9)     | (9)     | (9)     | (9)      |
| 15.500                                      | Assessoria Jurídica               | (17)    | (17)    | (17)    | (17)    | (17)    | (17)    | (17)    | (17)    | (17)    | (17)    | (17)    | (17)    | (17)     |
| 15.550                                      | Outros Despesas Gerais            | (5)     | (5)     | (5)     | (5)     | (5)     | (5)     | (5)     | (5)     | (5)     | (5)     | (5)     | (5)     | (5)      |
| 15.600                                      | Despesas de Preparação            | (6)     | (6)     | (6)     | (6)     | (6)     | (6)     | (6)     | (6)     | (6)     | (6)     | (6)     | (6)     | (6)      |
| Total Desp. Geral                           |                                   | (126)   | (126)   | (126)   | (126)   | (126)   | (126)   | (126)   | (126)   | (126)   | (126)   | (126)   | (126)   | (126)    |
| % / Receita                                 |                                   | -1.9%   | -1.9%   | -1.8%   | -1.9%   | -1.8%   | -1.8%   | -1.8%   | -1.8%   | -1.9%   | -1.9%   | -1.8%   | -1.9%   | -1.9%    |
| 16.000                                      | Financiamentos / Imobilização     |         |         |         |         |         |         |         |         |         |         |         |         |          |
| 16.100                                      | Leasing                           | (2)     | (2)     | (2)     | (2)     | (2)     | (2)     | (2)     | (2)     | (2)     | (2)     | (2)     | (2)     | (2)      |
| 16.200                                      | Consórcio Deprec.                 | (3)     | (3)     | (3)     | (3)     | (3)     | (3)     | (3)     | (3)     | (3)     | (3)     | (3)     | (3)     | (3)      |
| Total Financiamentos                        |                                   | (5)     | (5)     | (5)     | (5)     | (5)     | (5)     | (5)     | (5)     | (5)     | (5)     | (5)     | (5)     | (5)      |
| % / Receita                                 |                                   | -0.3%   | -0.3%   | -0.3%   | -0.3%   | -0.3%   | -0.3%   | -0.3%   | -0.3%   | -0.3%   | -0.3%   | -0.3%   | -0.3%   | -0.3%    |
| EBITDA (Lucro Operacional)                  |                                   | 213     | 186     | 313     | 224     | 224     | 224     | 224     | 224     | 224     | 224     | 151     | 182     | 2.945    |
| Margem Ebitda %                             |                                   | 3.1%    | 2.8%    | 4.3%    | 3.3%    | 4.3%    | 3.3%    | 4.1%    | 4.3%    | 3.7%    | 3.4%    | 2.3%    | 2.2%    | 3.4%     |

135  
P

| Cod.                         | Descrição                     |
|------------------------------|-------------------------------|
| 8.000                        | Receita Bruta                 |
| 9.200                        | Salário Fixado                |
| 9.300                        | Total Receita                 |
| 9.400                        | Desconto Cartão               |
| 9.500                        | Perdas e Ganhos               |
| 10.000                       | Tributos                      |
| Total Tributos (5,0%)        |                               |
| Receita Líquida              |                               |
| 11.000                       | Custo de Mercadorias Vendidas |
| Margem Comercial (% Receita) |                               |
| 12.000                       | Despesas de Vendas            |
| 12.100                       | Frete Recebimento Débito      |
| 12.200                       | Transporte Cesta              |
| 12.300                       | Representantes Cesta          |
| 12.400                       | Desconto Vendas Cesta         |
| Total Despesa de Vendas      |                               |
| Margem de Contribuição Bruta |                               |
| % Margem de contribuição     |                               |
| 13.000                       | Pessoal (Quadro Anual)        |
| 13.100                       | Salários                      |
| 13.200                       | Gratificações                 |
| 13.300                       | Salário Educação              |
| 13.400                       | FGTS                          |
| 13.500                       | FGTS Rescatórios              |
| 13.600                       | Férias                        |
| 13.700                       | INSS                          |
| 13.800                       | Rescisões                     |
| 13.900                       | 3ª Sétimo                     |
| 13.950                       | Vale Transporte               |
| Total Despesa de Pessoal     |                               |
| % / Receita                  |                               |
| 14.000                       | Despesas Lojas                |
| 14.050                       | Acordo Trabalhista            |
| 14.100                       | Almoxarifado                  |
| 14.150                       | Aluguel IPTU                  |
| 14.200                       | Carta Foto                    |
| 14.250                       | Combustível (Gerador)         |
| 14.300                       | Embalagens                    |
| 14.350                       | Energia Elétrica              |
| 14.400                       | Manutenção Instalações        |
| 14.450                       | Outras Despesas Lojas         |
| 14.500                       | Sanny                         |
| 14.600                       | Serviço de Alimentação        |
| 14.650                       | Telefonia                     |
| Total Desp. Lojas            |                               |
| % / Receita                  |                               |
| 15.000                       | Despesas Central e            |
| 15.100                       | Administrativas               |
| 15.200                       | Serviços de Gestão            |
| 15.300                       | Administrador Judicial        |
| 15.400                       | Aluguel                       |
| 15.500                       | Serviços RH                   |
| 15.600                       | Auxílio Médico                |
| 15.600                       | Outras Despesas Central       |
| Total Desp. Central          |                               |
| % / Receita                  |                               |
| 16.000                       | Financiamentos / Arrendados   |
| 16.100                       | Leasing                       |
| 16.200                       | Contratos Seguros             |
| Total Financiamentos         |                               |
| % / Receita                  |                               |
| EBITDA (Lucro Operacional)   |                               |
| Margem Ebitda %              |                               |

|          | 2.011    | 2.012    | 2.013    | 2.014    | 2.015    | 2.016 |
|----------|----------|----------|----------|----------|----------|-------|
| 85.048   | 88.236   | 90.074   | 91.913   | 93.751   | 93.751   |       |
| 86       | 88       | 80       | 92       | 94       | 94       |       |
| 85.932   | 88.324   | 90.164   | 92.004   | 93.845   | 93.845   |       |
| (6581)   | (6751)   | (6807)   | (6694)   | (7121)   | (7121)   |       |
| (1515)   | (529)    | (540)    | (551)    | (563)    | (563)    |       |
| (4.292)  | (4.412)  | (4.504)  | (4.595)  | (4.688)  | (4.688)  |       |
| 80.466   | 82.708   | 84.433   | 85.158   | 87.883   | 87.883   |       |
| (63.654) | (66.734) | (67.015) | (68.383) | (69.751) | (69.751) |       |
| 25,5%    | 25,5%    | 25,6%    | 25,6%    | 25,6%    | 25,6%    |       |
| (129)    | (132)    | (135)    | (138)    | (141)    | (141)    |       |
| 0        | 0        | 0        | 0        | 0        | 0        |       |
| 0        | 0        | 0        | 0        | 0        | 0        |       |
| 0        | 0        | 0        | 0        | 0        | 0        |       |
| (129)    | (132)    | (135)    | (138)    | (141)    | (141)    |       |
| 16.384   | 16.842   | 17.283   | 17.637   | 17.991   | 17.991   |       |
| 19,1%    | 19,1%    | 19,2%    | 19,2%    | 19,2%    | 19,2%    |       |
| (3.126)  | (3.208)  | (3.346)  | (3.455)  | (3.537)  | (3.537)  |       |
| (380)    | (389)    | (403)    | (414)    | (422)    | (422)    |       |
| (1.39)   | (112)    | (112)    | (121)    | (124)    | (124)    |       |
| (362)    | (371)    | (387)    | (400)    | (409)    | (409)    |       |
| (59)     | (102)    | (105)    | (110)    | (113)    | (113)    |       |
| (521)    | (534)    | (557)    | (575)    | (588)    | (588)    |       |
| (1.484)  | (1.523)  | (1.588)  | (1.640)  | (1.679)  | (1.679)  |       |
| (165)    | (168)    | (177)    | (182)    | (187)    | (187)    |       |
| (215)    | (223)    | (237)    | (248)    | (259)    | (259)    |       |
| (520)    | (575)    | (600)    | (619)    | (634)    | (634)    |       |
| (7.115)  | (7.300)  | (7.610)  | (7.857)  | (8.043)  | (8.043)  |       |
| -8,3%    | -8,3%    | -8,4%    | -8,5%    | -8,6%    | -8,6%    |       |
| (195)    | (195)    | (195)    | (195)    | (195)    | (195)    |       |
| (211)    | (217)    | (222)    | (226)    | (231)    | (231)    |       |
| (588)    | (627)    | (601)    | (619)    | (638)    | (638)    |       |
| (173)    | (173)    | (173)    | (173)    | (173)    | (173)    |       |
| (94)     | (94)     | (94)     | (94)     | (94)     | (94)     |       |
| (515)    | (525)    | (540)    | (551)    | (560)    | (560)    |       |
| (1.105)  | (1.215)  | (1.337)  | (1.395)  | (1.450)  | (1.450)  |       |
| (576)    | (576)    | (576)    | (576)    | (576)    | (576)    |       |
| (210)    | (210)    | (210)    | (210)    | (210)    | (210)    |       |
| (150)    | (150)    | (150)    | (150)    | (150)    | (150)    |       |
| (297)    | (297)    | (297)    | (297)    | (297)    | (297)    |       |
| (82)     | (82)     | (82)     | (82)     | (82)     | (82)     |       |
| (4.468)  | (4.622)  | (4.778)  | (4.870)  | (4.958)  | (4.958)  |       |
| -5,2%    | -5,2%    | -5,3%    | -5,3%    | -5,3%    | -5,3%    |       |
| (576)    | (576)    | (576)    | (576)    | (576)    | (576)    |       |
| (285)    | (150)    | 0        | 0        | 0        | 0        |       |
| (184)    | (164)    | (184)    | (184)    | (184)    | (184)    |       |
| (33)     | (33)     | (34)     | (34)     | (34)     | (34)     |       |
| (200)    | (200)    | (200)    | (200)    | (200)    | (200)    |       |
| (216)    | (216)    | (216)    | (216)    | (216)    | (216)    |       |
| (1.590)  | (1.369)  | (1.263)  | (1.263)  | (1.269)  | (1.269)  |       |
| -1,9%    | -1,5%    | -1,4%    | -1,4%    | -1,3%    | -1,3%    |       |
| (240)    | (240)    | (240)    | (240)    | (240)    | (240)    |       |
| (27)     | (27)     | (27)     | (27)     | (27)     | (27)     |       |
| (267)    | (267)    | (267)    | (267)    | (267)    | (267)    |       |
| -0,3%    | -0,3%    | -0,3%    | -0,3%    | -0,3%    | -0,3%    |       |
| 2.945    | 3.294    | 3.365    | 3.380    | 3.460    | 3.460    |       |
| 3,4%     | 3,7%     | 3,7%     | 3,7%     | 3,7%     | 3,7%     |       |

9823

9357

JFRJ  
 Fls 298

O quadro resumo abaixo apresenta a perspectiva financeira para a proposta da gestão compartilhada.

Gestão Compartilhada - Projeção de faturamento de R\$ 85.654mil / ano e crescimento de 2%. Lucro operacional médio de R\$ 3.051 mil / ano, contemplando a operação de cinco lojas.

**Fluxo de Caixa da Alternativa 2 :**

|                        | 1          | 2          | 3         | 4         | 5         | 6         | 7         | 8         | 9         | TOTAL      |
|------------------------|------------|------------|-----------|-----------|-----------|-----------|-----------|-----------|-----------|------------|
|                        | 2010       | 2011       | 2012      | 2013      | 2014      | 2015      | 2016      | 2017      | 2018      |            |
| <b>Receita</b>         | 1.839.213  | 2.661.848  | 2.704.885 | 2.731.934 | 2.759.253 | 2.786.546 | 2.814.714 | 2.842.661 | 2.871.290 | 24.002.644 |
| <b>Despesa (*)</b>     | 1.032.762  | 510.733    | 510.703   |           |           |           |           |           |           | 2.104.169  |
| <b>Receita Líquida</b> | 766.451    | 2.151.115  | 2.194.182 | 2.231.904 | 2.265.253 | 2.766.546 | 2.814.714 | 2.842.661 | 2.871.290 | 21.898.475 |
| <b>Fornecedores</b>    |            |            |           |           |           |           |           |           |           |            |
| Saldo Inicial          | 6.329.476  |            |           |           |           |           |           |           |           |            |
| Pagamentos             | 0          | 218.143    | 454.933   | 983.510   | 1.010.438 | 1.030.752 | 1.030.752 | 1.030.752 | 1.164.395 | 6.928.475  |
| Saldo Devedor          | 6.329.476  | 6.711.332  | 6.256.339 | 6.267.069 | 4.256.151 | 3.225.899 | 2.185.147 | 1.164.395 | 0         |            |
| <b>Bancos</b>          |            |            |           |           |           |           |           |           |           |            |
| Saldo Inicial          | 12.146.382 |            |           |           |           |           |           |           |           |            |
| Pagamentos             | 0          | 477.869    | 1.735.197 | 1.735.197 | 1.735.197 | 1.735.197 | 1.735.197 | 1.735.197 | 1.257.328 | 12.146.382 |
| Saldo Devedor          | 12.146.382 | 11.668.513 | 9.933.316 | 8.198.118 | 6.462.921 | 4.727.723 | 2.992.526 | 1.257.328 | 0         |            |
| <b>Trabalhista</b>     |            |            |           |           |           |           |           |           |           |            |
| Saldo Inicial          | 2.160.000  |            |           |           |           |           |           |           |           |            |
| Pagamentos             | 756.451    | 1.403.549  | 0         | 0         | 0         | 0         | 0         | 0         | 0         | 2.160.000  |
| Saldo Devedor          | 1.403.549  |            |           |           |           |           |           |           |           |            |
| <b>FLUXO LÍQUIDO</b>   | 0          | 416.244    | 4.061     | 7.426     | 13.616    | 20.896    | 48.766    | 76.512    | 449.597   | 662.819    |

(\*) 2010 contempla todas as despesas de projeto incluindo consultoria, jurídica, gestor judicial e pessoal administrativo.  
 2011/2012 contempla despesas de gestor judicial

1351  
P

**2.7.3 PROPOSTA III - VENDA DO NEGÓCIO**

**PROPOSTA 3 - VENDA DO NEGÓCIO COM TRANSFERENCIA DOS ATIVOS** Busca de Parcerias junto a players no mercado para gestão do negócio. Nesta alternativa considera a aquisição do Alto da Posse por um grupo empresarial com experiencia e interesse em atuar na baixada fluminense.

| Cód.   | Descrição                      | TOTAL EMPRESA |         |         |         |         |         |         |         |         |         |         |         | Total    |
|--------|--------------------------------|---------------|---------|---------|---------|---------|---------|---------|---------|---------|---------|---------|---------|----------|
|        |                                | JAN           | FEV     | MAR     | ABR     | MAY     | JUN     | JUL     | AGO     | SET     | OUT     | NOV     | DEZ     |          |
| 9.000  | Receita Bruta                  | 6.453         | 6.200   | 6.827   | 6.490   | 7.088   | 6.603   | 6.686   | 6.981   | 6.702   | 6.558   | 6.160   | 7.964   | 80.883   |
| 9.100  | Valor Provisório               | 0             | 0       | 0       | 0       | 0       | 0       | 0       | 0       | 0       | 0       | 0       | 0       | 0        |
| 9.200  | Material Recebido              | 0             | 0       | 0       | 0       | 0       | 0       | 0       | 0       | 0       | 0       | 0       | 0       | 0        |
| 9.300  | Total Receitas                 | 6.453         | 6.200   | 6.827   | 6.490   | 7.088   | 6.603   | 6.686   | 6.981   | 6.702   | 6.558   | 6.160   | 7.964   | 80.883   |
| 9.400  | Despesas Cartão                | (78)          | (48)    | (46)    | (51)    | (53)    | (53)    | (52)    | (52)    | (52)    | (50)    | (49)    | (48)    | (485)    |
| 9.500  | Receitas e Outras              | (32)          | (37)    | (41)    | (32)    | (43)    | (40)    | (41)    | (42)    | (42)    | (42)    | (37)    | (43)    | (451)    |
| 9.600  | Total Tributos                 | (110)         | (85)    | (87)    | (83)    | (96)    | (93)    | (93)    | (94)    | (94)    | (92)    | (86)    | (91)    | (981)    |
| 9.700  | Recursos Líquidos              | 6.343         | 6.115   | 6.740   | 6.407   | 6.992   | 6.510   | 6.593   | 6.887   | 6.608   | 6.466   | 6.074   | 7.873   | 79.902   |
| 11.000 | Custo de Mandatos              | (4.807)       | (4.813) | (4.800) | (4.807) | (5.274) | (4.912) | (5.124) | (5.194) | (4.985) | (4.875) | (4.583) | (5.283) | 75.810   |
| 12.000 | Margem Operacional             | 1.536         | 1.302   | 1.940   | 1.600   | 1.718   | 1.598   | 1.469   | 1.693   | 1.623   | 1.591   | 1.491   | 2.590   | (80.177) |
| 12.100 | Despesas de Venda              | (110)         | (79)    | (70)    | (110)   | (111)   | (121)   | (117)   | (119)   | (121)   | (120)   | (121)   | (112)   | (1.211)  |
| 12.200 | Patrocinadores                 | 0             | 0       | 0       | 0       | 0       | 0       | 0       | 0       | 0       | 0       | 0       | 0       | 0        |
| 12.300 | Representantes Externos        | 0             | 0       | 0       | 0       | 0       | 0       | 0       | 0       | 0       | 0       | 0       | 0       | 0        |
| 12.400 | Outros Custos                  | 0             | 0       | 0       | 0       | 0       | 0       | 0       | 0       | 0       | 0       | 0       | 0       | 0        |
| 13.000 | Margem de Contribuição Bruta   | 1.426         | 1.323   | 1.870   | 1.490   | 1.607   | 1.477   | 1.352   | 1.574   | 1.502   | 1.371   | 1.270   | 1.478   | (711)    |
| 13.100 | Despesas de Venda              | (465)         | (485)   | (495)   | (495)   | (495)   | (495)   | (495)   | (495)   | (495)   | (495)   | (495)   | (495)   | (4.950)  |
| 13.200 | Outros Custos                  | (27)          | (27)    | (27)    | (27)    | (27)    | (27)    | (27)    | (27)    | (27)    | (27)    | (27)    | (27)    | (270)    |
| 13.300 | Salário Gerente                | (1)           | (1)     | (1)     | (1)     | (1)     | (1)     | (1)     | (1)     | (1)     | (1)     | (1)     | (1)     | (12)     |
| 13.400 | FGT Gerente                    | (2)           | (2)     | (2)     | (2)     | (2)     | (2)     | (2)     | (2)     | (2)     | (2)     | (2)     | (2)     | (24)     |
| 13.500 | FGT Funcionários               | (8)           | (8)     | (8)     | (8)     | (8)     | (8)     | (8)     | (8)     | (8)     | (8)     | (8)     | (8)     | (96)     |
| 13.600 | Prova                          | (4)           | (4)     | (4)     | (4)     | (4)     | (4)     | (4)     | (4)     | (4)     | (4)     | (4)     | (4)     | (48)     |
| 13.700 | Aluguel                        | (12)          | (12)    | (12)    | (12)    | (12)    | (12)    | (12)    | (12)    | (12)    | (12)    | (12)    | (12)    | (144)    |
| 13.800 | Impostos                       | (15)          | (15)    | (15)    | (15)    | (15)    | (15)    | (15)    | (15)    | (15)    | (15)    | (15)    | (15)    | (180)    |
| 13.900 | FGT Impostos                   | (1)           | (1)     | (1)     | (1)     | (1)     | (1)     | (1)     | (1)     | (1)     | (1)     | (1)     | (1)     | (12)     |
| 14.000 | Valor Transferido              | (44)          | (44)    | (44)    | (44)    | (44)    | (44)    | (44)    | (44)    | (44)    | (44)    | (44)    | (44)    | (528)    |
| 14.100 | Total Despesas de Venda        | (529)         | (529)   | (529)   | (529)   | (529)   | (529)   | (529)   | (529)   | (529)   | (529)   | (529)   | (529)   | (5.348)  |
| 14.200 | Margem de Contribuição Líquida | 897           | 794     | 1.341   | 965     | 1.078   | 952     | 857     | 1.045   | 957     | 876     | 771     | 939     | (417)    |
| 14.300 | Despesas de Venda              | (15)          | (15)    | (15)    | (15)    | (15)    | (15)    | (15)    | (15)    | (15)    | (15)    | (15)    | (15)    | (180)    |
| 14.400 | Aluguel                        | (15)          | (15)    | (15)    | (15)    | (15)    | (15)    | (15)    | (15)    | (15)    | (15)    | (15)    | (15)    | (180)    |
| 14.500 | Impostos                       | (15)          | (15)    | (15)    | (15)    | (15)    | (15)    | (15)    | (15)    | (15)    | (15)    | (15)    | (15)    | (180)    |
| 14.600 | FGT Impostos                   | (1)           | (1)     | (1)     | (1)     | (1)     | (1)     | (1)     | (1)     | (1)     | (1)     | (1)     | (1)     | (12)     |
| 14.700 | Outros Custos                  | (2)           | (2)     | (2)     | (2)     | (2)     | (2)     | (2)     | (2)     | (2)     | (2)     | (2)     | (2)     | (24)     |
| 14.800 | Salário Gerente                | (1)           | (1)     | (1)     | (1)     | (1)     | (1)     | (1)     | (1)     | (1)     | (1)     | (1)     | (1)     | (12)     |
| 14.900 | FGT Gerente                    | (2)           | (2)     | (2)     | (2)     | (2)     | (2)     | (2)     | (2)     | (2)     | (2)     | (2)     | (2)     | (24)     |
| 15.000 | FGT Funcionários               | (8)           | (8)     | (8)     | (8)     | (8)     | (8)     | (8)     | (8)     | (8)     | (8)     | (8)     | (8)     | (96)     |
| 15.100 | Prova                          | (4)           | (4)     | (4)     | (4)     | (4)     | (4)     | (4)     | (4)     | (4)     | (4)     | (4)     | (4)     | (48)     |
| 15.200 | Aluguel                        | (12)          | (12)    | (12)    | (12)    | (12)    | (12)    | (12)    | (12)    | (12)    | (12)    | (12)    | (12)    | (144)    |
| 15.300 | Impostos                       | (15)          | (15)    | (15)    | (15)    | (15)    | (15)    | (15)    | (15)    | (15)    | (15)    | (15)    | (15)    | (180)    |
| 15.400 | FGT Impostos                   | (1)           | (1)     | (1)     | (1)     | (1)     | (1)     | (1)     | (1)     | (1)     | (1)     | (1)     | (1)     | (12)     |
| 15.500 | Valor Transferido              | (44)          | (44)    | (44)    | (44)    | (44)    | (44)    | (44)    | (44)    | (44)    | (44)    | (44)    | (44)    | (528)    |
| 15.600 | Total Despesas de Venda        | (529)         | (529)   | (529)   | (529)   | (529)   | (529)   | (529)   | (529)   | (529)   | (529)   | (529)   | (529)   | (5.348)  |
| 15.700 | Margem de Contribuição Líquida | 368           | 265     | 812     | 436     | 549     | 423     | 380     | 596     | 432     | 355     | 226     | 400     | (435)    |
| 16.000 | Provisões e Reservas           | (20)          | (20)    | (20)    | (20)    | (20)    | (20)    | (20)    | (20)    | (20)    | (20)    | (20)    | (20)    | (240)    |
| 16.100 | Outros Custos                  | (1)           | (1)     | (1)     | (1)     | (1)     | (1)     | (1)     | (1)     | (1)     | (1)     | (1)     | (1)     | (12)     |
| 16.200 | Salário Gerente                | (1)           | (1)     | (1)     | (1)     | (1)     | (1)     | (1)     | (1)     | (1)     | (1)     | (1)     | (1)     | (12)     |
| 16.300 | FGT Gerente                    | (2)           | (2)     | (2)     | (2)     | (2)     | (2)     | (2)     | (2)     | (2)     | (2)     | (2)     | (2)     | (24)     |
| 16.400 | FGT Funcionários               | (8)           | (8)     | (8)     | (8)     | (8)     | (8)     | (8)     | (8)     | (8)     | (8)     | (8)     | (8)     | (96)     |
| 16.500 | Prova                          | (4)           | (4)     | (4)     | (4)     | (4)     | (4)     | (4)     | (4)     | (4)     | (4)     | (4)     | (4)     | (48)     |
| 16.600 | Aluguel                        | (12)          | (12)    | (12)    | (12)    | (12)    | (12)    | (12)    | (12)    | (12)    | (12)    | (12)    | (12)    | (144)    |
| 16.700 | Impostos                       | (15)          | (15)    | (15)    | (15)    | (15)    | (15)    | (15)    | (15)    | (15)    | (15)    | (15)    | (15)    | (180)    |
| 16.800 | FGT Impostos                   | (1)           | (1)     | (1)     | (1)     | (1)     | (1)     | (1)     | (1)     | (1)     | (1)     | (1)     | (1)     | (12)     |
| 16.900 | Valor Transferido              | (44)          | (44)    | (44)    | (44)    | (44)    | (44)    | (44)    | (44)    | (44)    | (44)    | (44)    | (44)    | (528)    |
| 17.000 | Total Despesas de Venda        | (529)         | (529)   | (529)   | (529)   | (529)   | (529)   | (529)   | (529)   | (529)   | (529)   | (529)   | (529)   | (5.348)  |
| 18.000 | Margem Líquida                 | 1.168         | 785     | 1.529   | 936     | 1.049   | 923     | 827     | 1.049   | 923     | 850     | 745     | 939     | (435)    |
| 19.000 | EBITDA (Lucro Operacional)     | 211           | 190     | 310     | 270     | 321     | 286     | 301     | 248     | 222     | 145     | 166     | 222     | (27)     |
| 20.000 | Margem Líquida %               | 3.3%          | 3.1%    | 4.5%    | 3.6%    | 4.5%    | 3.5%    | 4.1%    | 4.3%    | 3.7%    | 3.4%    | 2.4%    | 2.1%    | 3.5%     |

4824

135  
P

JFRJ  
Fls 300

| Cod.                                | Descrição                     |
|-------------------------------------|-------------------------------|
| 8.000                               | Receita Bruta                 |
| 9.200                               | Imposto Recibido              |
| 9.300                               | Total Receita                 |
| 9.400                               | Desconto Cartão               |
| 9.500                               | Perdas & Quebras              |
| 10.000                              | Tributos                      |
| <b>Total Tributos (5,0%)</b>        |                               |
| 11.000                              | Receita Líquida               |
|                                     | Custo de Mercadorias Vendidas |
| <b>Margem Comercial (% Receita)</b> |                               |
| 12.000                              | Despesas de Vendas            |
| 12.100                              | Frete Recebimento Diferido    |
| 12.200                              | Transporte Caixa              |
| 12.300                              | Representação Caixa           |
| 12.400                              | Descontos Vendas Caixa        |
| <b>Total Despesas de Vendas</b>     |                               |
| <b>Margem de Contribuição Bruta</b> |                               |
| <b>% Margem de contribuição</b>     |                               |
| 13.000                              | Pessoal (Quadro total)        |
| 13.100                              | Súlvos                        |
| 13.200                              | Gratificações                 |
| 13.300                              | Salário Educação              |
| 13.400                              | FGTS                          |
| 13.500                              | FGTS Frazções                 |
| 13.600                              | Férias                        |
| 13.700                              | RSS                           |
| 13.800                              | Rescução                      |
| 13.900                              | 13º Salário                   |
| 13.950                              | Vale Transporte               |
| <b>Total Despesas de Pessoal</b>    |                               |
| <b>% / Receita</b>                  |                               |
| 14.000                              | Despesas Loja                 |
| 14.050                              | Acordo Trabalhista            |
| 14.100                              | Almoxarifado                  |
| 14.150                              | Aluguel IPTU                  |
| 14.200                              | Carro Frot                    |
| 14.250                              | Combustível (Gasod)           |
| 14.300                              | Entregas                      |
| 14.350                              | Energia Elétrica              |
| 14.400                              | Manutenção Instalações        |
| 14.450                              | Outras Despesas Loja          |
| 14.500                              | Serviço                       |
| 14.550                              | Serviço de Alimentação        |
| 14.600                              | Telefone                      |
| <b>Total Desp. Loja</b>             |                               |
| <b>% / Receita</b>                  |                               |
| 15.000                              | Despesas Central e Almoço/Alm |
| 15.100                              | Serviços de Gestão            |
| 15.200                              | Administração Central         |
| 15.300                              | Informática                   |
| 15.400                              | Serviço RH                    |
| 15.500                              | Assistência Jurídica          |
| 15.600                              | Outras Despesas Central       |
| <b>Total Desp. Central</b>          |                               |
| <b>% / Receita</b>                  |                               |
| 16.000                              | Financiamentos / Locatizados  |
| 16.100                              | Leasing                       |
| 16.200                              | Contratos Seguros             |
| <b>Total Financiamentos</b>         |                               |
| <b>% / Receita</b>                  |                               |
| <b>EBITDA (Lucro Operacional)</b>   |                               |
| <b>Margem Ebitda %</b>              |                               |

|          | 2.011    | 2.012    | 2.013    | 2.014    | 2.015    | 2.016 |
|----------|----------|----------|----------|----------|----------|-------|
| 75.545   | 77.648   | 79.265   | 80.074   | 80.883   | 80.883   |       |
| 76       | 78       | 79       | 80       | 81       | 81       |       |
| 75.620   | 77.725   | 79.345   | 80.154   | 80.984   | 80.984   |       |
| (588)    | (633)    | (614)    | (619)    | (625)    | (625)    |       |
| (453)    | (465)    | (475)    | (480)    | (485)    | (485)    |       |
| (3.777)  | (3.982)  | (3.963)  | (4.004)  | (4.044)  | (4.044)  |       |
| 70.801   | 72.774   | 74.282   | 75.051   | 75.810   | 76.810   |       |
| (58.279) | (57.845) | (58.973) | (59.575) | (60.177) | (60.177) |       |
| 25,5%    | 25,5%    | 25,6%    | 25,6%    | 25,6%    | 25,6%    |       |
| (113)    | (116)    | (119)    | (120)    | (121)    | (121)    |       |
| 0        | 0        | 0        | 0        | 0        | 0        |       |
| 0        | 0        | 0        | 0        | 0        | 0        |       |
| 0        | 0        | 0        | 0        | 0        | 0        |       |
| (113)    | (116)    | (119)    | (120)    | (121)    | (121)    |       |
| 14.408   | 14.812   | 15.199   | 15.355   | 15.511   | 15.511   |       |
| 19,1%    | 19,1%    | 19,2%    | 19,2%    | 19,2%    | 19,2%    |       |
| (2.751)  | (2.823)  | (2.940)  | (2.921)  | (3.015)  | (3.015)  |       |
| (342)    | (249)    | (362)    | (367)    | (365)    | (369)    |       |
| (86)     | (57)     | (99)     | (104)    | (105)    | (105)    |       |
| (318)    | (327)    | (339)    | (345)    | (349)    | (349)    |       |
| (58)     | (90)     | (81)     | (85)     | (86)     | (86)     |       |
| (458)    | (470)    | (484)    | (488)    | (502)    | (502)    |       |
| (1.302)  | (1.240)  | (1.400)  | (1.420)  | (1.432)  | (1.432)  |       |
| (145)    | (149)    | (150)    | (158)    | (159)    | (159)    |       |
| (277)    | (284)    | (297)    | (301)    | (304)    | (304)    |       |
| (893)    | (905)    | (930)    | (934)    | (941)    | (941)    |       |
| (6.288)  | (6.432)  | (6.702)  | (6.819)  | (6.897)  | (6.897)  |       |
| -8,3%    | -8,3%    | -8,5%    | -8,5%    | -8,5%    | -8,5%    |       |
| (158)    | (155)    | (156)    | (152)    | (155)    | (156)    |       |
| (187)    | (181)    | (185)    | (187)    | (192)    | (192)    |       |
| (255)    | (275)    | (300)    | (301)    | (303)    | (303)    |       |
| (138)    | (138)    | (138)    | (138)    | (138)    | (138)    |       |
| (75)     | (76)     | (76)     | (75)     | (75)     | (75)     |       |
| (453)    | (468)    | (476)    | (480)    | (486)    | (485)    |       |
| (884)    | (924)    | (1.000)  | (1.020)  | (1.110)  | (1.110)  |       |
| (575)    | (576)    | (576)    | (575)    | (576)    | (576)    |       |
| (202)    | (202)    | (222)    | (222)    | (222)    | (222)    |       |
| (120)    | (120)    | (120)    | (120)    | (120)    | (120)    |       |
| (218)    | (215)    | (216)    | (215)    | (215)    | (215)    |       |
| (62)     | (62)     | (62)     | (62)     | (62)     | (62)     |       |
| (3.824)  | (3.893)  | (4.037)  | (4.084)  | (4.159)  | (4.159)  |       |
| -5,1%    | -5,0%    | -5,1%    | -5,1%    | -5,2%    | -5,2%    |       |
| (575)    | (575)    | (615)    | (615)    | (615)    | (615)    |       |
| (282)    | (150)    | 0        | 0        | 0        | 0        |       |
| (184)    | (184)    | (184)    | (184)    | (184)    | (184)    |       |
| (33)     | (33)     | (34)     | (34)     | (34)     | (34)     |       |
| (200)    | (200)    | (203)    | (203)    | (203)    | (203)    |       |
| (216)    | (216)    | (215)    | (215)    | (215)    | (215)    |       |
| (1.590)  | (1.359)  | (1.253)  | (1.255)  | (1.233)  | (1.233)  |       |
| -2,1%    | -1,8%    | -1,6%    | -1,8%    | -1,5%    | -1,5%    |       |
| (240)    | (240)    | (240)    | (240)    | (240)    | (240)    |       |
| (27)     | (27)     | (27)     | (27)     | (27)     | (27)     |       |
| (267)    | (267)    | (267)    | (267)    | (267)    | (267)    |       |
| -0,4%    | -0,3%    | -0,3%    | -0,3%    | -0,3%    | -0,3%    |       |
| 2.459    | 2.851    | 2.940    | 2.952    | 2.955    | 2.955    |       |
| 3,3%     | 3,7%     | 3,7%     | 3,7%     | 3,7%     | 3,7%     |       |

136  
A

Esta alternativa pode ser mais atrativa na medida em que seja feita a constituição de sociedade específica através de uma cisão parcial com usufruto e alienação parcial de bens imóveis conforme demonstrado nos quadros anteriores.

Considerando a aprovação de uma das alternativas apresentadas, o Alto da Posse tem plenas condições de saldar os compromissos assumidos, saldando as dívidas e preservando a continuidade de suas atividades, possibilitando créditos da empresa após eliminando o risco de extinção.

**3) COMENTARIOS GERAIS**

A Quantum Masp & Reisen Consultores Associados foi contratada pelo Supermercados Alto da Posse para elaborar um plano de viabilidade econômico-financeira, visando identificar e explorar as oportunidades da empresa no âmbito do processo de recuperação judicial.

O trabalho foi pautado na obtenção de dados históricos, extraídos do sistema da empresa Alto da Posse, para análise de investimentos, despesas, receitas, recomposição de lojas e possíveis alternativas de novas unidades, conforme pode ser verificado no quadro indicadores de performance do modelo anexo.

Este histórico permitiu a criação de uma base de dados consistente para auxiliar na plataforma de gestão do negócio com projeções futuras, contemplando expectativa de crescimento das receitas, margens de contribuição, despesas, custo de capital, liquidez e transparência para a possível adesão de novos parceiros e novos negócios.

Todo o suporte ao plano estratégico corporativo nos níveis estratégico, tático e operacional, foi realizado com premissas validadas pela diretoria do Alto da Posse priorizando alternativas econômicas para retomada da operação.

9825

1361  
[Signature]

JFRJ  
Fls 302

O cenário obtido nos levou à novas perspectivas para o negócio, delineando as principais áreas de oportunidade e risco, com ações direcionadas para resultados práticos, amparados por planos de implementações e recomendações.

Neste sentido, buscando agilidade e eficácia para todas as alternativas propostas para a recuperação do Alto da Posse, convidamos alguns credores para participar das discussões e estudos que nos levaram à base de estruturação do plano de recuperação da empresa Alto da Posse.

Esta iniciativa foi muito positiva, valorizou a transparência das ações e atitudes dos gestores e agregou valor efetivo de execução ao plano proposto.

Vale ressaltar que no desenvolvimento do projeto não assumimos qualquer responsabilidade de auditoria ou verificação independente das informações que nos foram fornecidas.

Todas as decisões na gestão do caixa foram aprovadas pela Diretoria do Alto da posse e estão devidamente relatadas em atas de reuniões de fluxo de caixa.

Todos os indicadores de desempenho, relatórios financeiros e projeções econômico-financeiras, bem como índices de correções utilizados no trabalho, foram analisados e detalhadamente discutidos e aprovados pela Diretoria da empresa.

Como as projeções contemplam expectativas de longo prazo alguns elementos podem alterar os resultados esperados para o plano de trabalho tais como; capacidade de obtenção de capital de giro para equilíbrio do ciclo financeiro, condições comerciais e políticas no Brasil, alterações dos custos operacionais por situações alheias ao histórico e as premissas do estudo, inflação / taxa de juros , fatores econômicos externos a operação.

Não contemplamos no plano de recuperação dívidas com a Fazenda, seja ela, municipal, estadual ou federal, ficando esta rubrica a ser contemplada pelas assessorias competentes. A Quantum , Masp e Reisen Consultores Associados



não prestam serviços de natureza jurídica, tributária ou contábil, não havendo portanto nenhum comentário sobre estes itens de nossa responsabilidade neste plano.

Esse material é transmitido somente para fins de informação a partir de dados fornecidos pelo cliente e fontes estruturadas do Supermercado Alto da Posse.

É vedada a modificação deste material por terceiros, de forma integral ou parcial (ou copiar ou reproduzi-lo), em qualquer ocasião, se comprometendo o destinatário a manter confidenciais todas as informações contidas no presente ou de outra forma disponibilizadas.

Por fim, destacamos neste documento o total interesse da Diretoria e executivos do Alto da Posse em fornecer os dados com confiabilidade, responsabilidade e muita transparência.

Revisado e aprovado pela diretoria do Alto da Posse: 07-05-2010.

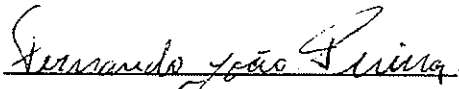
  
Fernando J. Pereira.

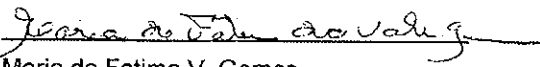
  
Maria de Fatima V. Gomes.

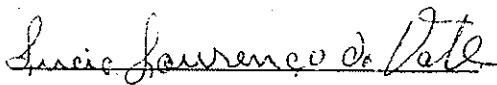
  
Lucio Lourenço do Vale.

  
Maria da Gloria Vale.

9826

JFRJ  
Fls 304

**Curriculum Vitae dos executivos que participaram da elaboração do plano de recuperação:**

**Marco Antonio Felix**

Engenheiro Mecânico com extensão em Gerencia de Projetos, Análise Econômica de Projetos FGV, Cultura Organizacional Darden University USA, Gestão Integrada ERP - Oliver Wight UK, Valuation, Gestão de Custos IBMEC, com participação em diversos programas de gestão no Brasil e exterior.

Executivo com 35 anos de sólida experiência em Reestruturação de negócios, Operações, Supply Chain e modelos de gestão integrada no Brasil e exterior com carreira em empresas líderes de mercado British American Tobacco, Souza Cruz, Gillette do Brasil e Springer Carrier.

Diretor Executivo de Board de empresas atuando em mercados complexos de culturas distintas destacando-se Diretor de Operações em Bangladesh e no Caribe com comando de grandes equipes. **Sócio Diretor da MASP & Reisen Management empresa especializada em projetos e gestão empresarial.**

**Alexandre Reisen**

Engenheiro Mecânico, mestre em Engenharia de Produção e curso a nível de Doutorado em logística (PUC - RJ). Atuação de 17 anos como executivo nas empresas Lojas Americanas, White Martins e Arthur Andersen. Responsável pela coordenação de projetos em áreas tais como operações, planejamento e orçamento, vendas, expansão e desenvolvimento de novos modelos de negócio, finanças, implementação de sistemas ERP, planejamento e controle da produção, logística, implementação de programas de qualidade, desenvolvimento de recursos humanos e treinamento.

**Sócio Diretor da Stearns & Reisen Consultoria em Engenharia.**

**Mariluci Ferraz**

Advogada e Administradora de Empresas, formada pela Universidade São Francisco-SP, pós graduada em Administração Financeira - FAAP, Fundação Armando Álvares Penteado - São Paulo - SP, com extensão em Administração de Custos - Coppead UFRJ - Rio de Janeiro

Executiva com 28 anos de sólida experiência em gestão financeira, dos quais, 15 anos, em cargos de Diretoria junto a grandes grupos do segmento de Laticínios e Papel. Grupo CCL - Leite Paulista e Coligadas, com 700 milhões/ano de faturamento e 4000 funcionários e Carta Fabril - líder no segmento de papéis higiênicos e fraldas descartáveis no Rio de Janeiro.

Em 1993 fundou a Quantum Consultoria, empresa hoje, com destaque na condução de planos de reestruturação organizacional, com atuação em pequenas, médias e grandes empresas, dos segmentos de alimentos, higiene e limpeza, educação e de vestuário/moda - nos estados de São Paulo e Rio de Janeiro.

5364  
Q

9822

1365  
F

JFRJ  
Fls 306

4) ANEXOS

O objetivo dos quadros seguintes é de permitir uma análise do quadro de perspectivas para recuperação do negócio do Alto da Posse.

Nota Importante ; Os modelos em anexo são elementos importantes de referencia para análise do potencial de negócio e sua recuperação. Todos os dados foram obtidos pelo sistema do Alto da Posse estando devidamente revidados e aprovados pelos Sócios da empresa.

Relatório: 23  
Período: Mensal  
Responsável: Wagner

**Despesas Financeiras**



| Despesas                                     | Jan       | Fev     | Mar       | Abr       | Mai       | Jun       | Jul       | Ago       | Sep       | Out       | Nov       | Dez       |
|--|-----------|---------|-----------|-----------|-----------|-----------|-----------|-----------|-----------|-----------|-----------|-----------|
| CPMP   | 6.133     | 0       | 0         | 0         | 0         | 0         | 0         | 0         | 0         | 0         | 0         | 0         |
| RCC  | 255       | 291     | 429       | 798       | 261       | 1.069     | 952       | 432       | 517       | 317       | 1.466     | 1.211     |
| RFF  | 2.490     | 2.493   | 2.238     | 25.146    | 3.887     | 2.597     | 93.486    | 3.394     | 6.464     | 4.902     | 4.363     | 4.628     |
| Juros s/ crédito paga. financ. / tributários | 3.180     | 92.479  | 94.629    | 175.131   | 154.676   | 138.727   | 128.239   | 130.598   | 169.492   | 265.177   | 171.222   | 227.505   |
| Juros s/ Cartão Crédito                      | 30.354    | 25.012  | 24.685    | 23.342    | 25.574    | 30.444    | 28.412    | 37.857    | 36.445    | 41.963    | 43.137    | 41.943    |
| Juros s/ Cartão Negativo                     | 657       | 11.686  | 24.277    | 23.279    | 24.451    | 26.509    | 37.748    | 10.564    | 27.616    | 22.702    | 17.287    | 19.249    |
| Despesas Administrativas - Mensagens         | 9.186     | 17.923  | 16.459    | 10.370    | 6.874     | 7.862     | 10.086    | 6.380     | 12.768    | 14.530    | 13.021    | 12.696    |
| Despesas de Cobrança/Impostos de Doc         | 60        | 0       | 120       | 0         | 120       | 0         | 0         | 0         | 0         | 0         | 0         | 0         |
| Despesas de Cobrança                         | 11.019    | 3.204   | 5.771     | 9.314     | 3.401     | 1.983     | 2.558     | 7.214     | 2.936     | 0         | 119       | 101       |
| Despesas de Taxa                             | 193       | 227     | 14        | 303       | 10        | 27        | 38        | 0         | 0         | 0         | 0         | 0         |
| Despesas de Taxa de Enc                      | 38        | 0       | 0         | 0         | 0         | 0         | 0         | 0         | 0         | 0         | 0         | 0         |
| Despesas de Mensuração de Carga              | 257       | 312     | 483       | 346       | 379       | 451       | 362       | 386       | 360       | 0         | 0         | 0         |
| Despesas de TFI                              | 436       | 255     | 98        | 120       | 428       | 383       | 687       | 357       | 422       | 0         | 0         | 0         |
| Despesas de Anulação de Contas               | 0         | 0       | 0         | 0         | 0         | 0         | 0         | 0         | 0         | 0         | 0         | 0         |
| Total Desp. Financeiras Diversas             | 64.258    | 154.421 | 169.452   | 268.021   | 219.801   | 210.193   | 305.220   | 192.241   | 9.333     | 9.174     | 7.826     | 677       |
| Cartão s/ Compras (SAVA)                     | 401       | 0       | 0         | 0         | 0         | 0         | 0         | 0         | 0         | 0         | 0         | 0         |
| CPMF s/ Compras                              | 712       | 0       | 0         | 0         | 0         | 0         | 0         | 0         | 0         | 0         | 0         | 0         |
| IOCS s/ Compras                              | 6.315     | 9.388   | 11.064    | 8.075     | 9.417     | 10.194    | 7.290     | 7.055     | 10.273    | 8.716     | 8.828     | 7.893     |
| IR s/ Compras                                | 3.295     | 1.434   | 51        | 0         | 0         | 0         | 0         | 0         | 0         | 0         | 0         | 0         |
| Juros s/ Compras                             | 79.210    | 82.565  | 72.507    | 72.659    | 73.969    | 74.558    | 77.429    | 83.308    | 80.906    | 89.995    | 158.277   | 79.611    |
| Despesas de Encargos de Contrato de Compras  | 772       | 257     | 0         | 0         | 0         | 0         | 0         | 0         | 0         | 0         | 0         | 0         |
| Total Desp. Financeiras Compras              | 90.805    | 93.614  | 83.622    | 80.735    | 83.386    | 84.732    | 84.639    | 90.363    | 91.129    | 98.674    | 167.105   | 87.706    |
| Investimentos                                | 0         | 0       | 0         | 0         | 0         | 0         | 0         | 0         | 0         | 0         | 0         | 0         |
| Leasing                                      | 22.593    | 22.231  | 22.231    | 22.251    | 22.264    | 19.863    | 25.437    | 22.382    | 6.876     | 38.629    | 6.024     | 1.095     |
| Equipamentos e Reformas                      | 0         | 0       | 0         | 0         | 19.199    | 15.995    | 2.830     | 0         | 0         | 0         | 0         | 0         |
| Amortização Finanças sem Projeção            | 399.978   | 281.018 | 423.119   | 554.993   | 418.971   | 741.067   | 5.740.716 | 499.763   | 394.943   | 337.143   | 547.983   | 2.539.791 |
| Juros s/ Parcelas de Empréstimo              | 213.011   | 172.544 | 240.482   | 233.882   | 229.111   | 246.540   | 1.134.766 | 291.568   | 352.096   | 303.144   | 361.411   | 296.250   |
| Reserva                                      | 337.254   | 263.775 | 185.417   | 715.949   | 255.636   | 220.713   | 211.037   | 233.291   | 205.438   | 207.112   | 218.476   | 331.751   |
| Total  | 1.117.950 | 987.632 | 1.324.323 | 1.377.818 | 1.230.359 | 1.539.703 | 7.504.647 | 1.332.806 | 1.522.636 | 1.367.777 | 1.556.954 | 3.594.674 |

130  
9

Relatório: 01  
Aparação Mensal  
Responsável: Leonardo

Vendas por unidade de negócios - ano  
Realizado: R\$ mil

TOTAL REALIZADO NO ANO  
Realizado: R\$ mil

| Unid / Loja  | Jan               | Fev               | Mar               | Abr               | Mai               | Jun               | Jul               | Ago               | Sep               | Out               | Nov               | Dez               | Alinhamento %<br>no mês | % anuais |
|--------------|-------------------|-------------------|-------------------|-------------------|-------------------|-------------------|-------------------|-------------------|-------------------|-------------------|-------------------|-------------------|-------------------------|----------|
| <b>Total</b> | <b>14.161.410</b> | <b>15.641.993</b> | <b>15.517.003</b> | <b>14.682.879</b> | <b>16.109.772</b> | <b>15.006.065</b> | <b>15.651.087</b> | <b>15.865.660</b> | <b>15.231.226</b> | <b>14.938.266</b> | <b>13.989.791</b> | <b>18.065.621</b> | 92,7%                   | 98,7%    |
| % 2008/2007  | 110,1%            | 107,2%            | 105,8%            | 109,3%            | 115,9%            | 109,2%            | 112,1%            | 109,3%            | 101,3%            | 105,8%            | 99,4%             | 91,6%             | 90,4%                   | 95,2%    |

TOTAL ORÇAMENTO PARA O ANO  
Orçamento: R\$ mil

| Unid / Loja  | Jan               | Fev               | Mar               | Abr               | Mai               | Jun               | Jul               | Ago               | Sep               | Out               | Nov               | Dez               | Alinhamento %<br>no mês | % anuais |
|--------------|-------------------|-------------------|-------------------|-------------------|-------------------|-------------------|-------------------|-------------------|-------------------|-------------------|-------------------|-------------------|-------------------------|----------|
| <b>Total</b> | <b>13.632.000</b> | <b>13.740.000</b> | <b>13.750.000</b> | <b>13.450.000</b> | <b>13.675.000</b> | <b>13.740.000</b> | <b>13.275.000</b> | <b>13.975.000</b> | <b>13.914.000</b> | <b>13.400.000</b> | <b>12.500.000</b> | <b>15.000.000</b> | 92,7%                   | 98,7%    |

RG CT 001 - 02/07

Relatório: 02  
Aparação Mensal  
Responsável: Leonardo

Vendas por unidade de negócios - comparativa  
Realizado 2008: R\$ mil

TOTAL REALIZADO NO ANO  
Realizado 2008: R\$ mil

| Unid / Loja  | Jan               | Fev               | Mar               | Abr               | Mai               | Jun               | Jul               | Ago               | Sep               | Out               | Nov               | Dez               | Alinhamento %<br>no mês | % anuais |
|--------------|-------------------|-------------------|-------------------|-------------------|-------------------|-------------------|-------------------|-------------------|-------------------|-------------------|-------------------|-------------------|-------------------------|----------|
| <b>Total</b> | <b>12.822.240</b> | <b>13.205.026</b> | <b>13.076.857</b> | <b>11.833.013</b> | <b>13.945.513</b> | <b>12.840.176</b> | <b>11.894.365</b> | <b>13.940.650</b> | <b>11.842.001</b> | <b>11.667.797</b> | <b>11.231.417</b> | <b>12.254.337</b> | 92,7%                   | 101,1%   |
| % 2008/2007  | 110,1%            | 107,2%            | 105,8%            | 109,3%            | 115,9%            | 109,2%            | 112,1%            | 109,3%            | 101,3%            | 105,8%            | 99,4%             | 91,6%             | 90,4%                   | 95,2%    |

Realizado 2007: R\$ mil

TOTAL REALIZADO NO ANO  
Realizado 2007: R\$ mil

| Unid / Loja  | Jan               | Fev               | Mar               | Abr               | Mai               | Jun               | Jul               | Ago               | Sep               | Out               | Nov               | Dez               | Alinhamento %<br>no mês | % anuais |
|--------------|-------------------|-------------------|-------------------|-------------------|-------------------|-------------------|-------------------|-------------------|-------------------|-------------------|-------------------|-------------------|-------------------------|----------|
| <b>Total</b> | <b>13.319.386</b> | <b>13.146.291</b> | <b>13.776.161</b> | <b>13.439.895</b> | <b>13.939.921</b> | <b>13.243.271</b> | <b>13.925.710</b> | <b>14.529.573</b> | <b>15.015.719</b> | <b>14.411.406</b> | <b>14.009.787</b> | <b>10.937.785</b> | 92,7%                   | 98,7%    |

RG CT 002 - 02/07

9828

Relatório: 03  
Apuração: Mensal  
Responsável: Leonardo

**Margem Comercial: por seção**  
Realizado: % venda líquida / CMV

**ALTO DA POSSE**

|                                | 2008        |             |             |             |             |             |             |             |             |             |             |             | Meta %      |             |            |
|--------------------------------|-------------|-------------|-------------|-------------|-------------|-------------|-------------|-------------|-------------|-------------|-------------|-------------|-------------|-------------|------------|
|                                | Jan         | Fev         | Mar         | Abr         | Mai         | Jun         | Jul         | Ago         | Set         | Out         | Nov         | Dez         | 2007        | Meta        | Ating.     |
| ACOGUELE                       | 28,2        | 28,0        | 29,5        | 31,5        | 29,7        | 30,4        | 29,5        | 26,4        | 29,3        | 27,7        | 26,9        | 28,3        | 24,4        | 26,4        | 110%       |
| CEREAIS E FARINACIOS           | 20,4        | 19,8        | 18,3        | 19,4        | 20,7        | 20,2        | 19,3        | 22,1        | 16,3        | 20,4        | 15,1        | 20,1        | 19,6        | 22,1        | 88%        |
| MATEIAIS E ALIMENTO INFANTIL   | 21,3        | 19,7        | 17,0        | 19,0        | 19,7        | 16,3        | 18,8        | 26,6        | 18,2        | 18,6        | 18,1        | 20,5        | 24,1        | 26,6        | 73%        |
| LATICINIOS                     | 26,5        | 28,5        | 27,1        | 29,3        | 27,3        | 27,0        | 26,1        | 26,7        | 27,0        | 28,4        | 26,4        | 31,8        | 24,7        | 26,7        | 104%       |
| ARTIGOS DE LIMPEZA EM GERAL    | 21,8        | 18,6        | 22,0        | 22,5        | 21,7        | 20,4        | 18,0        | 24,7        | 19,9        | 21,1        | 23,0        | 26,4        | 22,7        | 24,7        | 88%        |
| LEITE E DERIVADOS              | 18,4        | 13,2        | 16,6        | 14,6        | 14,9        | 12,4        | 14,5        | 15,7        | 13,5        | 15,6        | 16,2        | 17,6        | 13,7        | 15,7        | 98%        |
| HORTIFRUTIGRANJEIRO            | 32,5        | 32,3        | 31,9        | 33,2        | 31,5        | 31,9        | 29,6        | 30,8        | 30,0        | 29,5        | 30,2        | 31,2        | 28,8        | 30,8        | 111%       |
| BEBIDAS NAO AL COOLICAS        | 21,0        | 23,2        | 21,5        | 19,1        | 17,8        | 17,8        | 19,6        | 21,5        | 13,0        | 19,0        | 20,2        | 17,2        | 19,5        | 21,5        | 90%        |
| HIGIENE BELEZA PESSOAL         | 29,8        | 30,0        | 28,4        | 26,8        | 27,3        | 27,0        | 27,8        | 29,4        | 23,8        | 24,0        | 23,1        | 21,9        | 27,4        | 29,4        | 91%        |
| CONSERVA CONDIMENTO E TEMPEROS | 26,9        | 25,9        | 27,2        | 26,3        | 25,3        | 24,8        | 28,1        | 39,0        | 30,1        | 29,7        | 31,1        | 32,6        | 24,1        | 26,1        | 110%       |
| SALGADOS                       | 31,3        | 30,5        | 32,7        | 33,2        | 32,5        | 34,9        | 33,1        | 34,7        | 25,8        | 31,3        | 30,0        | 27,3        | 31,7        | 34,7        | 91%        |
| OLIOS                          | 18,9        | 17,2        | 17,0        | 15,6        | 16,6        | 18,4        | 24,0        | 17,9        | 19,3        | 19,0        | 19,5        | 21,1        | 15,9        | 17,9        | 105%       |
| PAPIS DE USO DOMESTICO         | 28,5        | 28,1        | 27,8        | 28,8        | 25,5        | 25,7        | 26,8        | 26,7        | 24,6        | 24,7        | 23,8        | 28,2        | 24,7        | 26,7        | 100%       |
| MASSAS                         | 19,6        | 23,3        | 23,3        | 25,2        | 25,6        | 24,6        | 22,6        | 26,8        | 20,4        | 22,3        | 24,0        | 25,8        | 24,8        | 26,8        | 88%        |
| BEBIDAS ALCOOLICAS             | 7,2         | 4,2         | 12,8        | 10,1        | 7,7         | 11,1        | 15,6        | 15,0        | 17,4        | 8,4         | 4,1         | 11,9        | 10,0        | 15,0        | 70%        |
| PADARIA (PRODUCAO)             | 59,2        | 59,5        | 59,0        | 59,6        | 61,8        | 62,8        | 46,1        | 62,6        | 54,8        | 55,2        | 56,1        | 40,5        | 60,6        | 62,6        | 50%        |
| <b>Total</b>                   | <b>25,4</b> | <b>24,1</b> | <b>24,3</b> | <b>25,0</b> | <b>24,6</b> | <b>24,4</b> | <b>24,8</b> | <b>24,8</b> | <b>23,2</b> | <b>24,4</b> | <b>24,2</b> | <b>25,7</b> | <b>23,6</b> | <b>25,7</b> | <b>96%</b> |
| Variação                       |             |             |             |             |             |             |             |             |             |             |             | 1,5         | 3,8%        |             |            |

JFRJ  
Fls 308

RG CT 003 - 02/07

Relatório: 04  
Apuração: Mensal  
Responsável: Leonardo

**Margem Comercial: per loja**  
Realizado %: venda líquida / CMV

**ALTO DA POSSE**

|                       | Jan         | Fev         | Mar         | Abr         | Mai         | Jun         | Jul         | Ago         | Set         | Out         | Nov         | Dez         |
|-----------------------|-------------|-------------|-------------|-------------|-------------|-------------|-------------|-------------|-------------|-------------|-------------|-------------|
| Matriz                | 26,4        | 25,8        | 25,8        | 26,9        | 25,1        | 25,1        | 26,3        | 24,2        | 24,5        | 24,9        | 25,5        | 25,7        |
| B.Melo                | 24,5        | 23,7        | 24,5        | 25,3        | 24,8        | 24,7        | 25,4        | 23,8        | 23,6        | 24,2        | 24,0        | 24,5        |
| Cabucú                | 24,4        | 21,3        | 23,6        | 24,5        | 24,8        | 24,7        | 24,7        | 23,6        | 23,3        | 24,4        | 23,4        | 23,9        |
| Miguel Couto          | 24,9        | 23,5        | 23,8        | 24,6        | 24,2        | 24,5        | 24,2        | 24,8        | 23,2        | 24,4        | 23,7        | 24,2        |
| Joia Rita             | 25,5        | 23,5        | 24,2        | 25,6        | 25,0        | 24,8        | 24,7        | 23,9        | 23,4        | 24,1        | 24,3        | 25,2        |
| Vila de Cava          | 24,9        | 24,0        | 24,5        | 25,7        | 24,5        | 24,6        | 24,7        | 23,9        | 23,4        | 24,1        | 24,3        | 25,2        |
| Mapé                  | 26,5        | 25,9        | 24,5        | 24,1        | 24,8        | 24,4        | 24,6        | 23,0        | 22,1        | 23,4        | 24,1        | 24,7        |
| Plabeté               | 25,8        | 24,6        | 24,4        | 25,0        | 24,7        | 24,9        | 24,4        | 22,9        | 22,8        | 24,3        | 24,2        | 24,8        |
| Paracambi             | 23,9        | 23,2        | 24,8        | 24,7        | 24,3        | 24,5        | 24,1        | 22,6        | 22,2        | 24,1        | 23,9        | 23,9        |
| C.soares              | 25,3        | 23,4        | 24,6        | 25,2        | 24,9        | 24,8        | 24,8        | 23,6        | 23,3        | 24,9        | 23,9        | 24,6        |
| Cesta Alimentos       | 24,8        | 23,9        | 22,6        | 23,3        | 23,1        | 21,8        | 23,2        | 21,8        | 19,4        | 20,2        | 20,9        | 29,4        |
| <b>Total - (CAAP)</b> | <b>25,4</b> | <b>24,1</b> | <b>24,3</b> | <b>25,0</b> | <b>24,6</b> | <b>24,4</b> | <b>24,8</b> | <b>23,7</b> | <b>23,2</b> | <b>24,4</b> | <b>24,2</b> | <b>25,2</b> |

OBS- Não sera levado em conta o resultado da Cesta de alimentos no total empresa pois, por ser uma unidade de vendas diferenciadas não possui divisão de seção, o que impossibilita o calculo.

RG CT 004 - 02/07

136  
P

### Avaliação das Lojas:

#### Loja: Matriz

##### 1. Dados gerais

Endereço: Rua João Venâncio Figueiredo n°. 26  
Bairro: Posse                      Cidade: Nova Iguaçu                      RJ

CEP: 26030-010

CNPJ: 30.759.534/0001-67                      I. Est.:  
80.335.067

Tel: 2667-3315

Inauguração: 22 de Setembro de 1971

Reforma:

Unidade: Própria

- Área da unidade
- Salão de vendas: 1.421m<sup>2</sup>
- Estoque e Retaguarda.
- Administrativo e apoio:
- Volume médio de vendas de (janeiro/junho) de  
2.007: R\$ 1.856.901
- Quadro de pessoal em Agosto de 2.007: 126  
funcionários.
- Público Alvo: B, C, D





137  
P

### 3. Registro Visual

- a. Fachada / áreas externas
- b. Salão de vendas
- c. Retaguarda

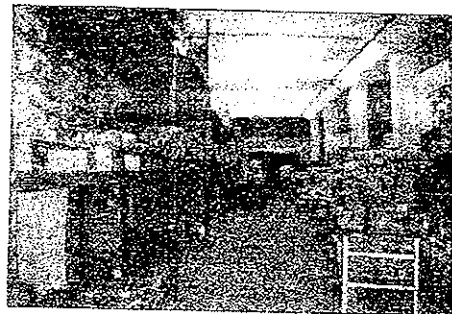
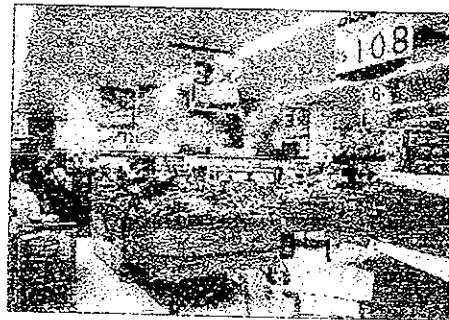



134  
/

## 2. Mapa da Região



**Características:** A loja é espaçosa, bem dividida, supre a necessidade da população e tem uma boa variedade de produtos, principalmente, de perecíveis. Miguel Couto é uma área bastante carente e de pessoas humildes, mas com potencial de compras. As vendas nos primeiros dez dias do mês são muito fortes, assim como nas outras filiais. Mas há preocupações: os caixas são lentos, param com frequência, devido a isso, também temos que dar folga as operadoras, atestados, então não podemos funcionar com todo o nosso efetivo. Assim, os clientes fazem reclamações.

137  
/

### 3. Registro Visual

- a. Fachada / áreas externas
- b. Salão de vendas
- c. Retaguarda

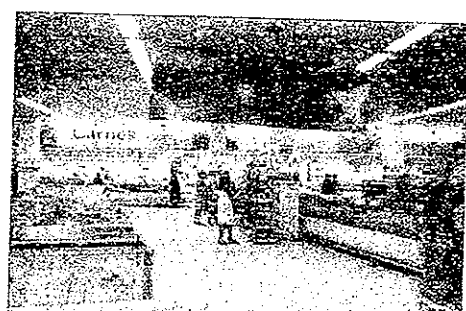
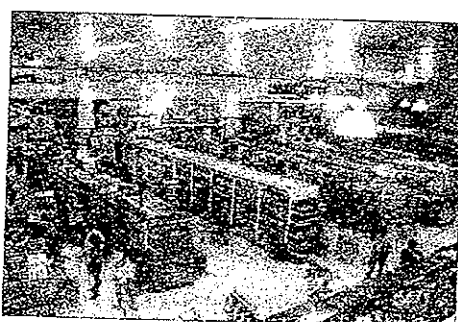
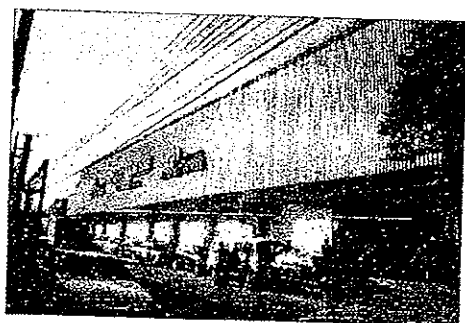

1374  
P

Loja: Santa Rita

1. Dados gerais

Endereço: Estrada de Adrianópolis n°. 2705

Bairro: Santa Rita                      Cidade: Nova Iguaçu

RJ

CEP: 26050-000                      Tel: 26675501 / 2667-  
8790

CNPJ: 30.759.534/0006-71                      I.Est.  
83.690.917

Inauguração: 26 de Agosto 1988

Reformas: Não Houve

Unidade: Própria

- Área da unidade
- Salão de vendas: 952m<sup>2</sup>
- Estoque e Retaguarda:
- Administrativo e apoio:
- Volume médio de vendas (janeiro/junho) de  
2.007: R\$ 1.030.579
- Quadro de pessoal em agosto de 2.007: 77  
funcionários.
- Público alvo: C, D

2832

JFRJ  
Fls 336

137  
P

## 2. Mapa da Região

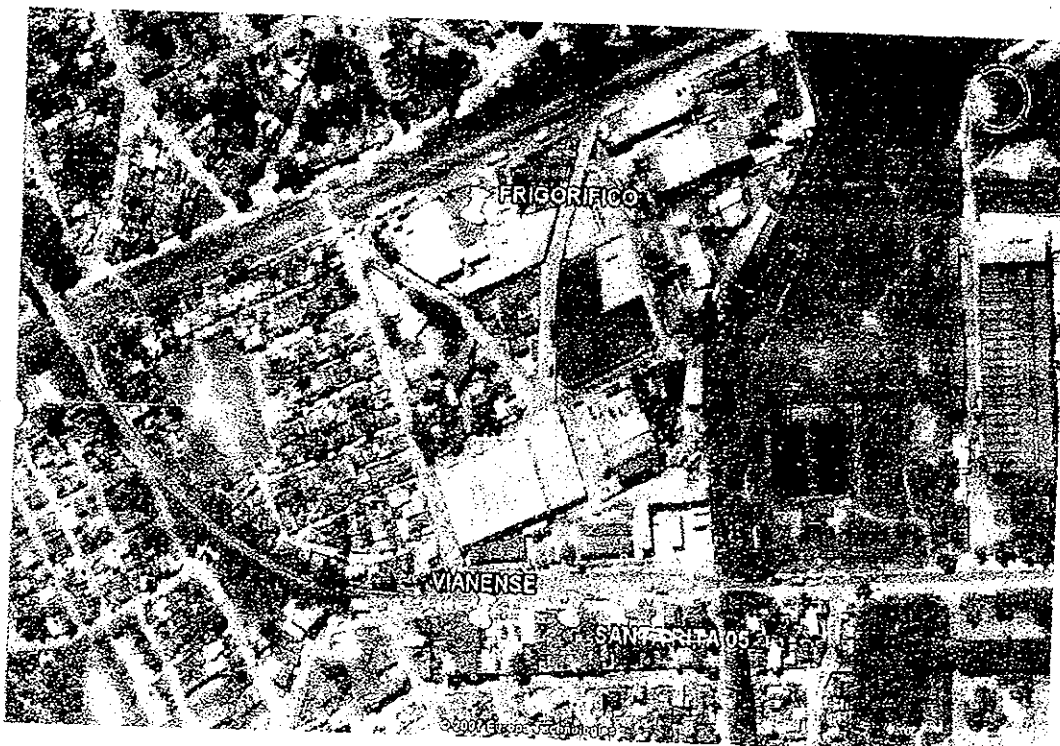

**Características:** Uma loja de bairro com um bom mix de mercadoria, necessitando de mais mão-de-obra e equipamentos novos na frente da loja.

1374  
P

### 3. Registro Visual

- a. Fachada / áreas externas
- b. Salão de vendas
- c. Retaguarda

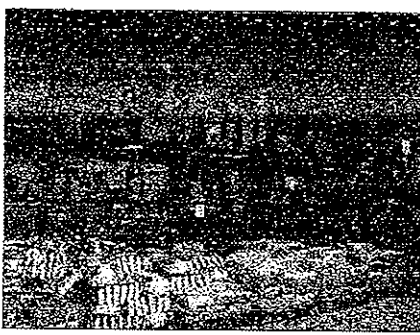
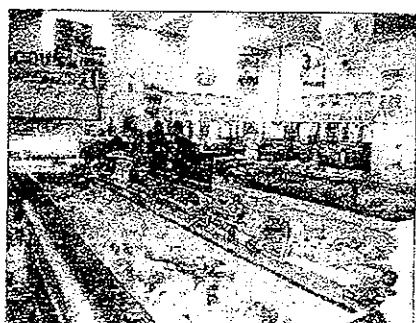
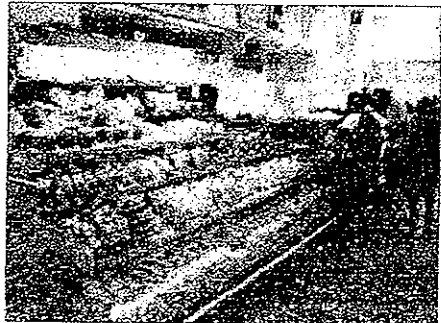

9833

137  
Φ

JFRJ  
Fls 338

Loja: Santa Rita

1. Dados Gerais

Endereço: Rua Helena n°. 410/Rua Mário n°. 249  
Bairro: Vila de Cava                      Cidade: Nova Iguaçu  
RJ  
CEP: 26052-210                      Tel: 2779-1135 / 2658-  
7507  
CNPJ: 30.759.534/0007-52                      I.Est.  
83.690.925  
Inauguração: 26 de Agosto 1988  
Reforma: Não Houve  
Unidade: Própria

- Área da unidade
- Salão de vendas: 603m<sup>2</sup>
- Estoque e Retaguarda:
- Administrativo e apoio:
- Volume médio de vendas (janeiro/junho) de  
2.007: R\$ 952.493
- Quadro de pessoal em agosto de 2.007: 77  
funcionários.
- Público alvo: C, D



1375  
P

## 2. Mapa da Região



**Características:** A loja é de bairro, bem arrumada, com um mix pequeno devido ao tamanho da loja e a maioria dos clientes compram por gostarem da empresa. Nota-se necessidade de reforma, nos setores: açougue, padaria, laticínio e frente de loja (check-out necessita de reforma). Além disso, há necessidade urgente de ventiladores, pois há muita reclamação dos clientes no verão.

9834

137  
C

JFRJ  
Fls 340

3. Registro Visual

- a. Fachada / áreas externas
- b. Salão de vendas
- c. Retaguarda

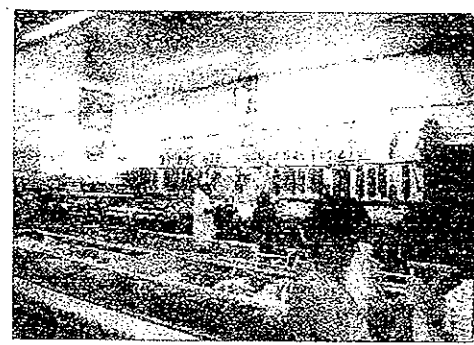
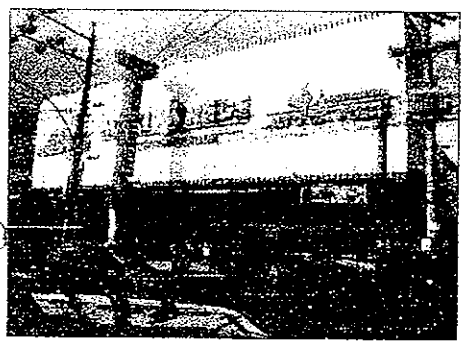

138  
P

Loja: Cabuçu

1. Dados gerais

Endereço: Av. Abílio Augusto Távora n°. 10.000  
Bairro: Cabuçu                      Cidade: Nova Iguaçu                      RJ  
CNPJ: 30.759.534/0004-00                      I.Est: 80.319.673  
Tel.: 2667-7654 / 26950459  
Inauguração: 20 de Agosto de 1973  
Reforma: Não Houve  
Unidade: Própria

- Área da unidade
- Salão de vendas: 833m<sup>2</sup>
- Estoque e Retaguarda:
- Administrativo e apoio:
- Volume médio de vendas (janeiro/junho) de 2.007: R\$ 1.301.998
- Quadro de pessoal em agosto de 2.007: 88 funcionários.
- Público alvo: C, D, E

9835

138  
/

## 2. Mapa da Região

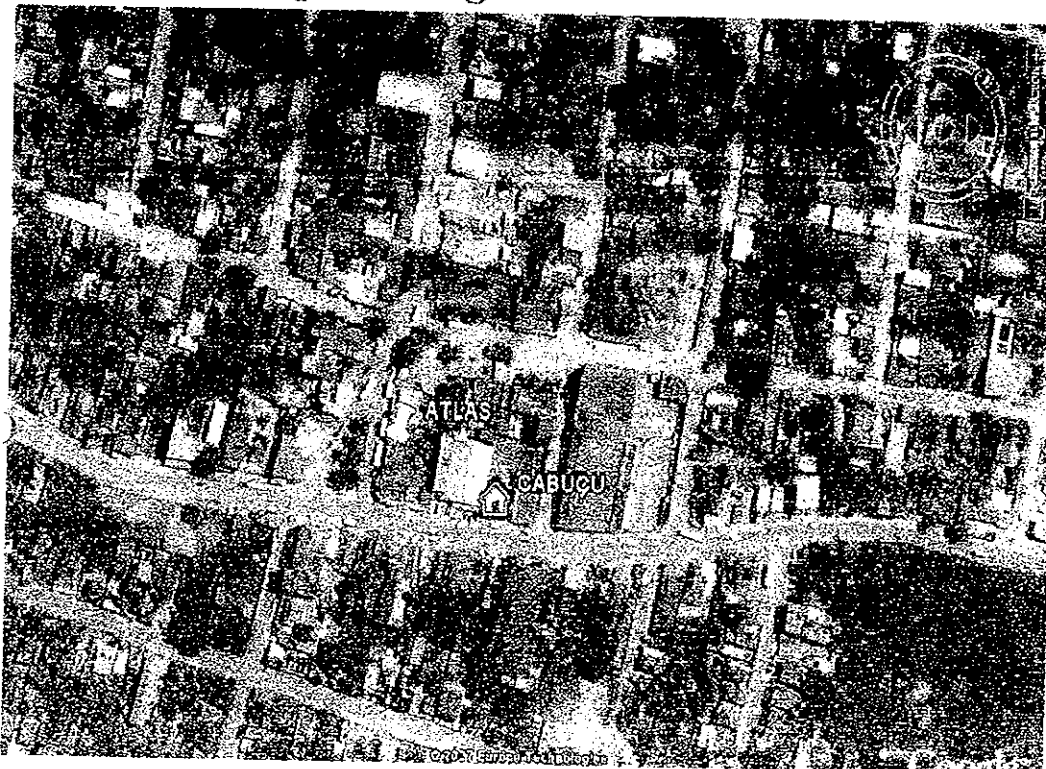

**Características:** A loja de Cabuçu está situada em um local onde temos um concorrente de pequeno porte, mas, bem próximo. A nossa loja tem um bom Mix de produto, mas tem uma área de venda, que muito vem nos causando perdas de venda, principalmente no início do mês, quando ficamos com a loja totalmente lotada, onde os clientes reclamam dos espaços da referida loja e dos carrinhos que se batem. Assim, perdemos clientes para os concorrentes, tanto o "Atlas" que fica ao lado quanto para o Vianense que fica a 5 Km e tem estacionamento. Temos condições de mudar esta história, pois temos área física para tal, um terreno onde temos um espaço entre a loja e o depósito de bebidas, que poderíamos pensar em transformar em um estacionamento, e temos também um outro terreno baldio onde só é guardado entulho, mato e roedores que vem acarretar danos ao nosso bom atendimento. Esse terreno poderia ser transformado em depósito e abrir a área do depósito de utilidades, papel higiênico e bebidas em estacionamento. Ou passar uma máquina no terreno baldio e transformá-lo em estacionamento. E assim abriríamos um pouco mais a loja para criar espaço adequado ao cliente e assim melhorar a venda. Temos também enfrente a nossa loja um espaço "calçada" que é utilizado como estacionamento, sendo que o piso está todo esburacado causando danos aos carrinhos de compras e a má apresentação para os nossos clientes, fica assim a necessidade de um novo piso, para novo visual e causar uma boa aparência aos nossos clientes, transformando-a em satisfação e lucratividade.

138  
F

### 3. Registro Visual

- a. Fachada / áreas externas
- b. Salão de vendas
- c. Retaguarda

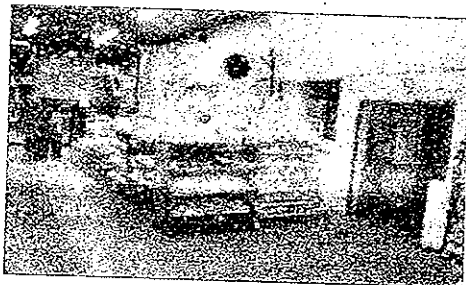
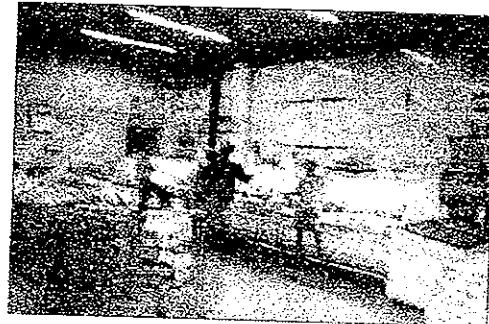

9836

JFRJ  
Fls 344

12  
C

| CREDORES 1ª CLASSE      |                                  |           |
|-------------------------|----------------------------------|-----------|
| Nº PROCESSO             | NOME                             | VALOR     |
| 01185.2009.491.01.00.5  | ADELAR FERNANDES COELHO          | 15.000,00 |
| 01452.2009.226.01.00.9  | ADEMILTON CUSTODIO DA CRUZ       | 3.140,00  |
| 849.2009.491.01.00.9    | ADEMILTON PEREIRA BORGES         | 2.200,00  |
| 853.2009.491.01.00.7    | ADEMIR AMARAL ANDRE              | 3.600,00  |
| 850.2009.491.01.00.3    | ADILSON ALVES NOGUEIRA           | 13.600,00 |
| 01329.2009.223.01.00.9  | ADILSON COSTA DE OLIVEIRA        | 2.066,00  |
| 01107.2009.224.01.00.2  | ADILSON FRANCISCO DA SILVA       | 6.480,00  |
| 001651.2009.226.01.00.7 | ADILSON OTAVIO PACHECO DE CASTRO | 10.000,00 |
| 897.2009.491.01.00.7    | ADRIANA ALVES GONÇALVES          | 5.500,00  |
| 1286.2009.491.01.00.6   | ADRIANA AZEVEDO DE SOUZA         | 8.000,00  |
| 01047.09.4              | ADRIANA DA SILVA DIONIZIO        | 3.500,00  |
| 01258.2009.491.01.00.9  | ADRIANA DA SILVA FONSECA         | 15.000,00 |
| 883.2009.491.01.00.3    | ADRIANA MEDEIROS SOARES          | 3.510,00  |
| 1285.2009.491.01.00.1   | ADRIANA SILVA MAGALHAES          | 6.500,00  |
| 01596.2009.223.01.00.6  | ADRIANO FRANCISCO DE ANDRADE     | 3.130,00  |
| 889.2009.491.01.00.0    | ADRIANO LOPES FERREIRA           | 14.000,00 |
| 01144.09.7              | ADRIANO NICOLAU ALVES SOUZA      | 2.016,00  |
| 01445.2009.225.01.00.5  | AILTON JOSE SIMOES               | 3.960,00  |
| 01146.2009.223.01.00.3  | AISLAM AUGUSTO MADEIRA DE CASTRO | 4.104,00  |
| 00909.2009.224.01.00.5  | ALAN DE SOUZA VIEIRA             | 3.000,00  |
| 1145.2009.221.01.00.5   | ALAN PINHEIRO COSTA              | 5.445,00  |
| 01078.2009.226.01.00.1  | ALBERTO BALBINO DO VALE          | 5.500,00  |
| 01149.2009.223.01.00.7  | ALCELI DE SOUZA SANTIAGO         | 1.452,00  |
| 1092.2009.491.01.00.0   | ALCIR ANDRE DOS SANTOS           | 5.234,00  |
| 01136.2009.224.01.00.4  | ALEMIR ALVES DA SILVA            | 3.300,00  |
| 1192.2009.491.01.00.7   | ALESSANDRA ANDRADE DOS SANTOS    | 4.000,00  |
| 01179.2009.491.01.00.8  | ALESSANDRA DE FREITAS CARNEIRO   | 18.000,00 |
| 01312.2009.223.01.00.1  | ALESSANDRO AGUIAR DE LIMA        | 4.800,00  |
| 01776.2009.226.01.00.7  | ALEX DA ROCHA OLIVEIRA           | 15.360,00 |
| 01611.2009.225.01.00.9  | ALEX SANDRE MACIEL DO NASCIMENTO | 11.000,00 |
| 01445.2009.222.01.00.1  | ALEX SANDRO DA CONCEIÇÃO LIRIO   | 6.776,00  |
| 01170.2009.221.01.00.0  | ALEXANDER MARTINS CASTRO         | 3.100,00  |
| 1234.2009.223.01.00.5   | ALEXANDRA TEIXEIRA DOS SANTOS    | 3.663,00  |
| 01103.2009.223.01.00.8  | ALEXANDRE DE MEIRA SILVA         | 2.176,00  |
| 01253.2009.221.01.00.9  | ALEXANDRE LUIZ ALVES SANTANA     | 3.000,00  |
| 01398.2009.222.01.00.6  | ALEXANDRO DE OLIVEIRA PEIXOTO    | 13.000,00 |
| 879.2009.491.01.00.5    | ALEXSANDER BARBOSA PINHEIRO      | 2.000,00  |
| 01083.2009.491.01.00.0  | ALEXSANDRO CANDIDO SCARES        | 4.750,00  |
| 1292.2009.222.01.00.2   | ALEXSANDRO DE SOUZA PEREIRA      | 2.705,00  |
| 1127.2009.491.01.00.1   | ALEXSANDRO MONTUAN DE MATOS      | 9.770,00  |
| 01556.2009.225.01.00.7  | ALINE ARAUJO BOUCAS DOS SANTOS   | 4.840,00  |
| 01148.09.5              | ALINE DE SOUZA FERREIRA          | 3.270,00  |
| 01212.2009.491.01.00.0  | ALIPIO DA SILVA ARAUJO           | 3.500,00  |
| 01557.2009.225.01.00.1  | AMANDA VENANCIA PEREIRA DE LIMA  | 5.500,00  |
| 1772.2009.221.01.00.7   | ANA CAROLINE DE OLIVEIRA CORNE   | 2.000,00  |
| 01132.2009.491.01.00.4  | ANDERSON FRANCISCO DA SILVA      | 18.000,00 |
| 01138.2009.224.01.00.3  | ANDRE BATISTA DA SILVA           | 3.000,00  |
| 01790.2009.226.01.00.0  | ANDRE CLAUDIO DOS SANTOS         | 8.800,00  |
| 01115.2009.226.01.00.1  | ANDRE LUIS MOREIRA DOS SANTOS    | 4.040,00  |
| 00963.2009.222.01.00.8  | ANDRE LUIS PEREIRA SAMPAIO       | 5.400,00  |
| 01144.2009.223.01.00.4  | ANDRE LUIZ DA SILVA MENDES       | 2.088,00  |
| 01133.2009.491.01.00.9  | ANDRE LUIZ DE SA SIQUEIRA        | 11.000,00 |
| 01131.2009.491.01.00.0  | ANDRE LUIZ PEREIRA SARDINHA      | 10.000,00 |
| 1274.2009.223.01.00.7   | ANDREA PAULA MARINHO             | 9.779,00  |

|                        |                                    |           |
|------------------------|------------------------------------|-----------|
| 1289.2009.226.01.00.4  | ANDREA SEVERO                      | 2.992,00  |
| 01084.2009.491.01.00.4 | ANDREA SODRE DE LIMA               | 6.300,00  |
| 885.2009.491.01.00.2   | ANDREIA FERREIRA GOMES             | 5.800,00  |
| 01501.2009.226.01.00.3 | ANGELICA DA SILVA                  | 6.416,00  |
| 01501.2009.226.01.00.3 | ANGELICA DA SILVA                  | 6.416,00  |
| 01218.2009.226.01.00.1 | ANGELICA DA SILVA SENNA DOS SANTOS | 5.224,00  |
| 01183.2009.224.01.00.7 | ANTONIA APARECIDA DOS SANTOS       | 6.500,00  |
| 00656.2009.222.01.00.7 | ANTONIO AIDES LESSA                | 8.000,00  |
| 1182.09.1              | ANTONIO AUGUSTO DE CASTRO GARLOPE  | 10.000,00 |
| 01197.2009.491.01.00.0 | ANTONIO CARLOS DE SOUSA COSTA      | 14.000,00 |
| 636.2009.223.01.00.2   | ANTONIO CIRINO DA SILVA            | 6.436,00  |
| 01221.2009.491.01.00.0 | ANTONIO DE ALMEIDA BATISTA         | 8.500,00  |
| 01220.2009.491.01.00.6 | ANTONIO MARINALDO ADAO FERREIRA    | 16.000,00 |
| 01311.2009.221.01.00.4 | APOLO HENRIQUE DA SILVA            | 8.400,00  |
| 1525.2009.221.01.00.0  | ARISTEU HELENO DE OLIVEIRA         | 11.953,00 |
| 01228.2009.491.01.00.2 | AUGUSTO JOSE DE BARCELOS           | 10.000,00 |
| 01115.2009.222.01.00.6 | AUVANDIR FRANCISCO                 | 5.241,15  |
| 01563.2009.225.01.00.9 | BENESIO NUNES DE CARVALHO          | 18.000,00 |
| 01689.2009.225.01.00.2 | BETANIA RODRIGUES MACIEIRA         | 6.335,00  |
| 01324.2009.226.01.00.5 | BRUNO ANACLETO CUSTODIO            | 2.276,00  |
| 890.2009.491.01.00.5   | BRUNO DE SOUZA RAMALDIS            | 2.950,00  |
| 1253.2009.491.01.00.6  | BRUNO MEDEIROS DA SILVA            | 7.000,00  |
| 846.2009.491.01.00.5   | BRUNO MEDEIROS SANTANA DOS SANTOS  | 4.200,00  |
| 01544.2009.221.01.00.7 | CARLA DO NASCIMENTO MARIANO        | 12.344,50 |
| 1284.2009.491.01.00.7  | CARLA SIMONE FERNANDES SANTOS      | 6.000,00  |
| 0334.2009.221.01.00.1  | CARLANA BARBOSA DOS SANTOS         | 2.600,00  |
| 01162.2009.491.01.00.0 | CARLOS ALBERTO DA SILVA MARTINS    | 4.035,00  |
| 878.2009.491.01.00.0   | CARLOS ALBERTO DOS SANTOS SILVA    | 11.000,00 |
| 1606.2009.221.01.00.0  | CARLOS DIOGO DA SILVA              | 9.500,00  |
| 0288.2008.224.01.00.9  | CARLOS EDUARDO GONÇALVES AUGUSTO   | 4.000,00  |
| 856.2009.491.01.00.0   | CARLOS HENRIQUE BARBOSA DOS SANTOS | 1.500,00  |
| 972.2009.491.01.00.0   | CARLOS HENRIQUE PEREIRA CARDOSO    | 8.000,00  |
| 01003.2009.224.01.00.8 | CARLOS MONTEIRO DA SILVA           | 13.244,00 |
| 01222.2009.491.01.00.5 | CARLOS VALERIO OLIVEIRA DA SILVA   | 16.000,00 |
| 1543.2009.226.01.00.4  | CATIA VALERIA FELIX DE ABREL SILVA | 5.500,00  |
| 01277.2009.491.01.00.5 | CECILIA DA SILVA                   | 2.500,00  |
| 634.2009.491.01.00.8   | CELIA FLORENTINO GOMES             | 3.255,00  |
| 01148.2009.221.01.00.0 | CELIA LOPES VIEIRA                 | 5.400,00  |
| 1652.2009.221.01.00.0  | CELIO PEREIRA DE CARVALHO          | 5.500,00  |
| 01326.2009.221.01.00.1 | CESAR SOUZA VIRIATO                | 5.000,00  |
| 1452.2009.491.01.00.4  | CHARLES LUIS ALVES DO NASCIMENTO   | 15.000,00 |
| 01085.2009.491.01.00.9 | CHRISTIAN DE SOUZA SILVA           | 10.000,00 |
| 01166.2009.225.01.00.7 | CLAITON DE SOUZA CRUZ DA CONCEIÇÃO | 2.500,00  |
| 01820.2009.226.01.00.9 | CLARA MANHAES CORDEIRO             | 3.300,00  |
| 969.2009.491.01.00.6   | CLAUDIA CORINTO                    | 4.200,00  |
| 427.2009.491.01.00.3   | CLAUDIA DOS SANTOS SILVA MEIRELES  | 2.809,25  |
| 01174.2009.491.01.00.5 | CLAUDIANA DA COSTA CUNHA           | 8.000,00  |
| 01383.2009.224.01.00.0 | CLAUDIO DA SILVA SOUZA             | 8.000,00  |
| 1544.2009.223.01.00.0  | CLAUDIO DOS SANTOS SILVA           | 4.600,00  |
| 949.2009.223.01.00.0   | CLAUDIO FERNANDO RODRIGUES         | 2.375,00  |
| 01640.2009.222.01.00.1 | CLAUDIO GARCIA                     | 4.154,00  |
| 01643.2009.225.01.00.4 | CLAUDIO GONÇALVES DE FREITAS       | 7.126,00  |
| 1288.2009.223.01.00.0  | CLAUDIO GUIMARAES                  | 3.663,00  |
| 1193.2009.491.01.00.1  | CLAUDIO ROBERTO BARBOSA MEDEIROS   | 29.000,00 |
| 01283.2009.491.01.00.2 | CLEBER DE OLIVEIRA MATHIAS         | 10.000,00 |
| 01211.2009.491.01.00.5 | CLEBER DE SOUZA RODRIGUES          | 3.000,00  |
| 1397.2009.226.01.00.7  | CLEBER GONÇALVES FERREIRA          | 7.000,00  |
| 937.2009.491.01.00.0   | COSME BENEDITO DA SILVA            | 11.000,00 |

9837

138  
①

JFRJ  
Fls 346

|                         |                                    |           |
|-------------------------|------------------------------------|-----------|
| 01166.2009.491.01.00.9  | CRISTIANA MIGUEL CARREIRA          | 4.500,00  |
| 01147.2009.226.01.00.7  | CRISTIANE CORREA DOS SANTOS        | 3.000,00  |
| 01139.2009.224.01.00.8  | CRISTIANE GALDINO DA SILVA         | 4.750,00  |
| 1091.2009.491.01.00.6   | CRISTIANE MARIA DA SILVA           | 5.234,00  |
| 1618.2007.491.01.00.0   | CRISTIANE MARIA DA SILVA           | 15.000,00 |
| 873.2009.491.01.00.8    | CRISTIANO ALVES DE OLIVEIRA        | 4.500,00  |
| 1100.2009.223.01.00.4   | CRISTIANO DA SILVA CARVALHO        | 3.558,00  |
| 01195.2009.224.01.00.2  | CRISTIANO DE OLIVEIRA BARROSO      | 2.680,00  |
| 01165.2009.491.01.00.4  | DAMIANA MARA NOVAES                | 4.000,00  |
| 001696.2009.228.01.00.1 | DANIEL DE ARAUJO SOARES            | 5.200,00  |
| 01209.2009.491.01.00.6  | DANIEL FRANCISCO DE FREITAS        | 8.000,00  |
| 01177.2009.491.01.00.9  | DANIEL MARQUES DE AMBROSIO         | 13.000,00 |
| 01412.2009.224.01.00.4  | DANIEL MENDES DA SILVA             | 5.600,00  |
| 00984.2009.221.01.00.3  | DANIEL RODRIGUES TOMAZ             | 2.319,00  |
| 1318.2009.221.01.00.6   | DANIEL SILVA PEREIRA               | 2.761,00  |
| 01252.2009.225.01.00.0  | DANIELA MARIA DA SILVA             | 9.000,00  |
| 01102.2009.491.01.00.8  | DANIELE FLORES DE OLIVEIRA         | 7.000,00  |
| 1115.2009.223.01.00.2   | DANIELLE TEIXEIRA SANTOS DA SILVA  | 4.000,00  |
| 01537.2009.226.01.00.7  | DANIELLE VIEIRA VILANOVA           | 2.248,00  |
| 1229.2009.491.01.00.7   | DAVID ISRAEL ALMEIDA DOS SANTOS    | 15.000,00 |
| 01142.2009.226.01.00.4  | DAVID OTAVIO DA SILVA              | 8.200,00  |
| 01423.2009.221.01.00.5  | DEJAIR ALMEIDA DA SILVA            | 3.500,00  |
| 01282.2009.491.01.00.8  | DENISE LADEIRA DOS SANTOS          | 14.500,00 |
| 01564.2009.226.01.00.0  | DENISE RIBEIRO DE FARIAS ASSIS     | 8.910,00  |
| 1594.2008.491.01.00.0   | DIANA SOUSA DOS SANTOS             | 5.000,00  |
| 01256.2009.491.01.00.0  | DILCELIA DE ALMEIDA CASTRO PEREIRA | 15.000,00 |
| 857.2009.491.01.00.5    | DILCENIR FERREIRA DE SOUZA         | 4.000,00  |
| 858.2009.491.01.00.0    | DILCON FERREIRA DE SOUZA FILHO     | 5.000,00  |
| 01193.2009.222.01.00.0  | DIOGO SOARES SILVA                 | 2.530,00  |
| 01284.2009.225.01.00.5  | DJALMA ROCHA DA SILVA              | 2.600,00  |
| 01517.2009.226.01.00.6  | DORCIMEIA SILVA MOREIRA BATISTA    | 3.060,00  |
| 01164.2009.222.01.00.9  | DOUGLAS LISTA BOECHAT              | 8.191,70  |
| 01196.2009.226.01.00.0  | DULCENEIA ARAUJO DOS SANTOS        | 5.000,00  |
| 1317.2009.491.01.00.9   | EDINALDO ANTONIO S DE OLIVEIRA     | 18.000,00 |
| 01189.09.1              | EDMAR SILVA TERRY                  | 2.728,00  |
| 01178.2009.491.01.00.3  | EDMILSON COSTA PEREIRA             | 9.000,00  |
| 936.2009.491.01.00.6    | EDMILSON DE OLIVEIRA MARTINS       | 3.000,00  |
| 01558.2009.226.01.00.2  | EDNA DOS SANTOS SILVA OLIVEIRA     | 6.600,00  |
| 1699.2009.221.01.00.3   | EDSON FERREIRA DE ALMEIDA          | 11.274,45 |
| 1126.2009.491.01.00.7   | EDUARDO ARAUJO DA SILVA            | 5.560,00  |
| 1526.2009.226.01.00.7   | EDUARDO DE DEUS                    | 3.882,00  |
| 01176.2009.491.01.00.4  | EDUARDO DE SOUZA COSTA             | 19.012,00 |
| 01209.2009.225.01.00.4  | EDUARDO DOS SANTOS                 | 5.420,00  |
| 882.2009.491.01.00.9    | EDUARDO JOSE CABRAL FIGUEIREDO     | 2.800,00  |
| 01289.2009.222.01.00.9  | EDUARDO LIMA DA SILVA              | 6.784,00  |
| 01226.2009.491.01.00.3  | EDUARDO SILVA MANOEL               | 6.000,00  |
| 1321.2009.491.01.00.7   | EDVANIA PEREIRA DE LIMA LAURENTINO | 16.000,00 |
| 01645.2009.221.01.00.1  | ELAINE COSTA DA SILVA              | 8.906,70  |
| 01393.2009.224.01.00.6  | ELAINE CRISTINA DOS SANTOS SOARES  | 4.730,00  |
| 1080.2009.491.01.00.6   | ELAINE MARIA DA SILVA              | 4.270,00  |
| 01082.2009.491.01.00.5  | ELCIDNEI ALVARENGA DE ALMEIDA      | 10.000,00 |
| 1187.2009.491.01.00.4   | ELIALDO DE ALMEIDA SILVA           | 5.000,00  |
| 01073.09.2              | ELIANE DA CONCEIÇÃO SILVA FERREIRA | 3.070,00  |
| 01667.2009.225.01.00.3  | ELIANE DA SILVA VEIGA              | 3.685,00  |
| 01543.2009.221.01.00.2  | ELIANE DOS SANTOS SCANFELLA        | 22.000,00 |
| 01080.2009.222.01.00.5  | ELIAS LEITE DA SILVA               | 4.120,00  |
| 01183.2009.223.01.00.1  | ELIAS MESSIAS DOS SANTOS           | 2.900,00  |
| 01244.2009.225.01.00.0  | ELIAS VALERIANO DOS SANTOS         | 7.700,00  |





9838

138  
Q

JFRJ  
Fls 348

|                         |                                    |           |
|-------------------------|------------------------------------|-----------|
| 01396.2009.222.01.00.7  | HELENICE DA SILVA SANTOS DE SOUZA  | 2.562,00  |
| 001653.2009.226.01.00.6 | HELOISA HELENA BARRETO GARCIA      | 7.080,00  |
| 01013.2009.491.01.00.1  | IGOR DA SILVA LOPES                | 3.000,00  |
| 1094.2009.225.01.00.8   | IRAIDES SAMPAIO DE SOUZA           | 8.000,00  |
| 716.2009.224.01.00.4    | IRANILDO ANTONIO HENRIQUE          | 8.675,43  |
| 01248.2009.491.01.00.3  | IRANY SANTOS                       | 9.000,00  |
| 1096.2009.221.01.00.1   | ISAIAS DIAS DA SILVA               | 3.547,00  |
| 01130.2009.491.01.00.5  | ISMAEL ALEXANDRE FELIX             | 8.000,00  |
| 01149.2009.226.01.00.6  | ISRAEL DAVID COELHO DA SILVA       | 3.430,00  |
| 1128.2009.491.01.00.6   | IVAM MASCARENHAS DA SILVA          | 7.282,00  |
| 1545.2009.223.01.00.3   | JACQUELINE MARIA DE JESUS DA SILVA | 3.500,00  |
| 01627.2009.225.01.00.1  | JAIR DIAS                          | 6.650,00  |
| 1014.2009.491.01.00.6   | JAIRO GONSALVES DE OLIVEIRA        | 9.000,00  |
| 01405.2009.226.01.00.5  | JANAINA ALVES DA SILVA             | 2.840,00  |
| 01184.2009.491.01.00.0  | JAQUELINE JOAQUIM DE SOUZA         | 8.000,00  |
| 01103.2009.491.01.00.2  | JARDEL VIEIRA                      | 15.000,00 |
| 967.2009.491.01.00.7    | JAYME DOS ANJOS BENEDICTA          | 15.000,00 |
| 00765.2009.491.01.00.5  | JAYME PAULO DA SILVA FILHO         | 4.000,00  |
| 970.2009.491.01.00.0    | JEFERSON MIRANDA MOREIRA           | 7.000,00  |
| 01078.2009.491.01.00.7  | JHONATA COSTA LEITE                | 9.500,00  |
| 1397.2009.223.01.00.8   | JOAO AMADO DA FONSECA NETO         | 26.200,00 |
| 1397.2009.221.01.00.5   | JOAO BATISTA ALVES DE FRANÇA       | 11.698,00 |
| 01250.2009.491.01.00.2  | JOAO BATISTA DA SILVA DUARTE       | 5.500,00  |
| 01565.2009.226.01.00.4  | JOAO DE SOUZA LIMA                 | 10.132,00 |
| 01134.2009.491.01.00.3  | JOAO GERALDO MARCELINO             | 30.000,00 |
| 01318.2009.226.01.00.8  | JOAO LUIS DA SILVA                 | 4.300,00  |
| 1016.2009.491.01.00.5   | JOAO LUIS MAGALHAES                | 7.500,00  |
| 00094.2009.226.01.00.7  | JOAO MARCELO BARBOSA PEREIRA       | 1.000,00  |
| 1229.2009.221.01.00.0   | JOAO MARIA MARTINS DE ARAUJO       | 11.734,80 |
| 01089.2009.224.01.00.9  | JOCELINO NUNES                     | 4.816,00  |
| 01109.2009.226.01.00.4  | JOEL MACEDO DA SILVA               | 2.868,00  |
| 821.2009.491.01.00.1    | JOELMIR LOPES ROSA                 | 6.200,00  |
| 1162.2009.224.01.00.2   | JONATA DA SILVA KLEUVER            | 5.616,00  |
| 01147.2009.222.01.00.1  | JORGE AMARO DOS SANTOS FERREIRA    | 7.905,72  |
| 01249.2009.491.01.00.8  | JORGE ANGELO ALBINO                | 12.000,00 |
| 01196.2009.224.01.00.7  | JORGE ANSELMO SOARES               | 1.637,40  |
| 01503.2009.223.01.00.3  | JORGE LUIS DA SILVA (AUX)          | 1.900,00  |
| 01514.2009.225.01.00.2  | JORGE LUIZ DA SILVA                | 9.900,00  |
| 01196.2009.225.01.00.3  | JORGE LUIZ NUNES                   | 13.050,00 |
| 001670.2009.225.01.00.3 | JORGE SEBASTIAO DE OLIVEIRA        | 12.153,72 |
| 01103.2009.222.01.00.1  | JOSE ARLINDO RODRIGUES MACEDO      | 3.468,00  |
| 934.2009.491.01.00.7    | JOSE CARLOS DA COSTA SANTOS        | 2.000,00  |
| 1203.2009.221.01.00.1   | JOSE CARLOS DE CARVALHO            | 2.961,00  |
| 01541.2009.221.01.00.3  | JOSE CARLOS DE OLIVEIRA SOARES     | 18.155,00 |
| 01237.2009.491.01.00.3  | JOSE CARLOS LAGE                   | 7.000,00  |
| 1121.2009.491.01.00.4   | JOSE CARLOS VALLADARES             | 13.495,00 |
| 01079.2009.221.01.00.4  | JOSE CLAUDIO DE OLIVEIRA           | 5.600,00  |
| 01242.2009.225.01.00.4  | JOSE CLAUDIO SEVERINO DA SILVA     | 8.000,00  |
| 01368.2009.226.01.00.5  | JOSE DE DEUS BATISTA               | 1.650,00  |
| 001652.2009.226.01.00.1 | JOSE EMILIO RIBEIRO                | 6.000,00  |
| 01216.2009.225.01.00.6  | JOSE FERNANDO ARAUJO BRITO         | 14.300,00 |
| 887.2009.491.01.00.1    | JOSE FERREIRA BATISTA              | 2.000,00  |
| 720.2009.222.01.00.0    | JOSE JOAO FRANCISCO                | 28.264,00 |
| 720.2009.221.01.00.3    | JOSE MANOEL PACHECO BAGINHO        | 12.915,00 |
| 01288.2009.221.01.00.8  | JOSE MARIA DE SOUZA                | 4.262,00  |
| 894.2009.491.01.00.3    | JOSE MARIANO DE SOUZA              | 2.000,00  |
| 1149.2009.222.01.00.0   | JOSE PEREIRA                       | 2.825,00  |
| 01396.2009.225.01.00.6  | JOSE RICARDO FONSECA DA SILVA      | 12.263,00 |

|                         |                                  |           |
|-------------------------|----------------------------------|-----------|
| 00037.2009.222.01.00.2  | JOSE RICARDO RIBEIRO DE SOUZA    | 3.000,00  |
| 01225.2009.491.01.00.9  | JOSE TADEU ARAUJO                | 13.000,00 |
| 565.2009.225.01.00.0    | JOSE THYLIA BATISTA              | 6.000,00  |
| 01164.2009.491.01.00.0  | JOSIANE DA SILVA RAMIRO          | 4.600,00  |
| 01079.2009.226.01.00.6  | JOSIVALDO SOUZA                  | 7.000,00  |
| 1310.2009.491.01.00.7   | JUÁREZ FERREIRA MARTINS          | 5.000,00  |
| 00385.2009.222.01.00.0  | JULIANA ALVES TRICARICO          | 1.000,00  |
| 01447.2009.221.01.00.5  | JULIANA FERREIRA DA SILVA        | 3.000,00  |
| 01504.2009.226.01.00.7  | JULIANA FONSECA BARBOSA CRISPIM  | 3.984,00  |
| 892.2009.491.01.00.4    | JULIANO ALVES DE OLIVEIRA        | 2.950,00  |
| 1561.2009.223.01.00.7   | JULINHO TRINDADE                 | 4.800,00  |
| 01801.2009.223.01.00.0  | JULIO CESAR CAETANO MACHADO      | 5.328,00  |
| 1272.2009.225.01.00.0   | JULIO CESAR JESUS DOS SANTOS     | 17.600,00 |
| 01253.2009.223.01.00.1  | JULIO CESAR SILVA DOS SANTOS     | 6.884,00  |
| 1505.2009.223.01.00.2   | KATIA DE SOUZA DE OLIVEIRA       | 2.750,00  |
| 01557.2009.226.01.00.8  | KATIA DOS SANTOS SILVA           | 7.150,00  |
| 1316.2009.491.01.00.4   | KEILA DE SOUZA GRACIOLI          | 12.500,00 |
| 001523.2009.226.01.00.3 | KELLY REGINA DA SILVA BORGES     | 2.316,00  |
| 1451.2009.491.01.00.0   | LAERCIO VICENTE BARRETO          | 15.500,00 |
| 01015.2009.491.01.00.0  | LALIU BENEVENUTO DE SOUZA DUARTE | 2.500,00  |
| 01012.2009.491.01.00.7  | LEANDRO JULIAO                   | 2.500,00  |
| 00475.2008.224.01.00.2  | LEANDRO P'RES BOZEJA             | 4.000,00  |
| 01276.2009.491.01.00.0  | LEIR FERNANDES DA SILVA          | 16.000,00 |
| 01204.2009.226.01.00.8  | LEONARDO CARVALHO DOS SANTOS     | 1.749,00  |
| 01146.2009.226.01.00.2  | LEONARDO DA SILVA LIMA           | 4.000,00  |
| 1199.2009.491.01.00.9   | LEONARDO TEIXEIRA DA PENHA       | 3.500,00  |
| 01598.2009.223.01.00.5  | LEONEL DOMINGOS DE JESUS         | 3.505,00  |
| 01174.2009.226.01.00.0  | LEVINO EMIDIO MOREIRA            | 2.364,00  |
| 1277.2009.223.01.00.0   | LOPES FERNANDES                  | 4.545,00  |
| 01183.09.4              | LUCAS RIBEIRO COSTA              | 3.294,00  |
| 1123.2009.491.01.00.3   | LUCIA DE FATIMA FERREIRA         | 8.000,00  |
| 01671.2008.225.01.00.0  | LUCIANA ARAUJO DOS SANTOS        | 4.000,00  |
| 01325.2009.226.01.00.0  | LUCIANA ARAUJO OLIVEIRA          | 2.844,00  |
| 01180.2009.491.01.00.2  | LUCIANA CANDIDO DOS SANTOS       | 15.000,00 |
| 1206.2009.223.01.00.8   | LUCIANA DA SILVA ROCHA           | 3.500,00  |
| 01542.2009.221.01.00.8  | LUCIANA GUIMARAES MACHADO        | 4.248,00  |
| 1314.2009.491.01.00.5   | LUCIANA PIRES COSTA              | 6.000,00  |
| 000734.2009.491.01.00.4 | LUCIANA SILVA ALVES              | 5.000,00  |
| 01081.2009.491.01.00.0  | LUCIANE COSTA SANTOS             | 6.000,00  |
| 01211.2009.226.01.00.0  | LUCIANO JOAO DA CRUZ             | 3.025,00  |
| 965.2009.491.01.00.6    | LUCIENE FERREIRA DE SOUZA        | 5.100,00  |
| 594.2009.491.01.00.4    | LUCIENE PEREIRA DO NASCIMENTO    | 2.000,00  |
| 1223.2009.223.01.00.0   | LUCIENE SOARES NEPUMUCENO        | 3.460,50  |
| 1318.2009.491.01.00.3   | LUCIMAR RAFAEL DA SILVA          | 15.000,00 |
| 1011.2009.491.01.00.2   | LUCINEI DA ROCHA SOUZA           | 5.000,00  |
| 1311.2009.491.01.00.1   | LUCINEIA LIMA DA SILVA           | 12.000,00 |
| 01145.2009.221.01.00.6  | LUCIO ANDRE DO NASCIMENTO        | 4.200,00  |
| 938.2009.491.01.00.5    | LUIS FERNANDO DE PAULO           | 9.000,00  |
| 1124.2009.491.01.00.8   | LUIZ ANTONIO MARINHO HENRICHS    | 11.355,00 |
| 01101.2009.222.01.00.2  | LUIZ CARLOS CORREA FILHO         | 4.015,00  |
| 01147.09.0              | LUIZ CARLOS DA CONCEICAO JUNIOR  | 1.740,00  |
| 1150.2009.222.01.00.5   | LUIZ CARLOS DE OLIVEIRA          | 6.606,00  |
| 1010.2009.491.01.00.8   | LUIZ CARLOS DOS SANTOS DYONISIO  | 10.010,00 |
| 01095.2009.225.01.00.2  | LUIZ CARLOS PAIVA ROCHA          | 11.371,00 |
| 720.2009.223.01.00.6    | LUIZ CESAR COSTA ALMEIDA         | 17.944,50 |
| 01275.2009.491.01.00.6  | LUIZ CLAUDIO ALBANO              | 15.000,00 |
| 1152.2009.222.01.00.4   | LUIZ CLÁUDIO ESTEVES DA SILVA    | 2.508,00  |
| 1009.2009.491.01.00.3   | LUIZ FERNANDO DA CRUZ PINHEIRO   | 5.000,00  |

9838

JFRJ  
Fls 350

|                        |                                     |           |
|------------------------|-------------------------------------|-----------|
| 01424.2009.221.01.00.0 | LUIZ TOMAS DA SILVA                 | 5.500,00  |
| 884.2009.491.01.00.8   | LUIZA DIAS GONÇALVES                | 2.750,00  |
| 1313.2009.491.01.00.0  | LUZIA PEREIRA GARCIA                | 5.000,00  |
| 881.2009.491.01.00.4   | LUZIANE APARECIDA SALAROLI CORDEIRO | 2.002,00  |
| 01030.2009.491.01.00.9 | LUZINETE SILVA VALIM                | 4.000,00  |
| 1419.2009.223.01.00.0  | LUZIVALDO FERREIRA DA SILVA         | 3.000,00  |
| 1029.2009.491.01.00.4  | MALONE DE SOUZA AROUCA              | 4.000,00  |
| 01146.09.0             | MANOEL CASIMIRO                     | 2.100,00  |
| 01852.2008.224.01.00.4 | MANOEL RIBEIRO                      | 4.000,00  |
| 820.2009.491.01.00.7   | MARCELO CAETANO LOURENÇO            | 3.000,00  |
| 01175.2009.222.01.00.9 | MARCELO DOS SANTOS                  | 6.900,00  |
| 01174.2009.222.01.00.4 | MARCELO DOS SANTOS PAIXAO           | 2.905,00  |
| 848.2009.491.01.00.4   | MARCELO FERREIRA DE REZENDE         | 6.800,00  |
| 1195.2009.491.01.00.0  | MARCELO LUIZ TORRES                 | 7.500,00  |
| 01251.2009.491.01.00.7 | MARCELO TORRES BARBOSA              | 12.000,00 |
| 01238.2009.491.01.00.8 | MARCELO VIANA MARINHO               | 30.000,00 |
| 1587.2009.223.01.00.4  | MARCIA MARTINS CALIXTO              | 3.750,00  |
| 01183.2009.491.01.00.6 | MARCIANO ARANTES ARAUJO             | 7.000,00  |
| 1305.2009.491.01.00.4  | MARCIO ANDRADE DOS SANTOS           | 3.500,00  |
| 01161.2009.491.01.00.6 | MARCIO CEZARIO SANTANA              | 4.500,00  |
| 01171.2009.221.01.00.4 | MARCIO DA COSTA NASCIMENTO          | 6.076,00  |
| 01250.2009.221.01.00.5 | MARCIO DOS SANTOS                   | 3.708,00  |
| 00743.2009.226.01.00.0 | MARCIO FONTES DA SILVA              | 4.753,00  |
| 1559.2009.224.01.00.4  | MARCIO JOSE DE SOUZA FERREIRA       | 1.600,00  |
| 00961.2009.226.01.00.4 | MARCIO MARQUES DA SILVA             | 6.000,00  |
| 1028.2009.225.01.00.8  | MARCO ANTONIO ALVES MOREIRA         | 16.500,00 |
| 01454.2009.226.01.00.8 | MARCO ANTONIO BARBOSA TORRES        | 3.765,00  |
| 1198.2009.491.01.00.4  | MARCOS ANTONIO BAPTISTA DA COSTA    | 24.000,00 |
| 1558.2009.221.01.00.0  | MARCOS ANTONIO DOS SANTOS           | 4.752,00  |
| 01616.2009.223.01.00.9 | MARCOS ANTONIO MARQUES SANTANA      | 13.221,00 |
| 01227.2009.491.01.00.8 | MARCOS ANTONIO RODRIGUES            | 7.000,00  |
| 1453.2009.491.01.00.9  | MARCOS AURELIO JAUBLOT DE SOUZA     | 12.000,00 |
| 1684.2009.226.01.00.6  | MARCOS HENRIQUE CASTRO DOS SANTOS   | 3.680,00  |
| 1147.2009.223.01.00.8  | MARCOS JOSE DA COSTA                | 8.192,80  |
| 01370.2007.224.01.00.0 | MARCOS LUIZ DE OLIVEIRA             | 5.000,00  |
| 01424.2009.226.01.00.1 | MARCOS LUIZ WANDERLEY DOS SANTOS    | 4.800,00  |
| 0116.2009.226.01.00.6  | MARCOS PAULO DA SILVA CARVALHO      | 4.220,00  |
| 130.2009.491.01.00.8   | MARCOS PAULO LOPES DE SIQUEIRA      | 20.000,00 |
| 01468.2009.226.01.00.1 | MARCOS SALUSTIANO                   | 7.340,00  |
| 00587.2009.222.01.00.1 | MARCOS VINICIUS DE O DOS SANTOS     | 5.000,00  |
| 01444.2009.222.01.00.7 | MARIA APARECIDA FIGUEIRA CARDOSO    | 3.500,00  |
| 988.2009.491.01.00.1   | MARIA APARECIDA LEITE DE SOUZA      | 7.000,00  |
| 01276.2009.222.01.00.0 | MARIA BARROSO ROSA                  | 9.758,00  |
| 01484.2009.226.01.00.4 | MARIA DA PENHA PEREIRA DE OLIVEIRA  | 5.500,00  |
| 1188.2009.491.01.00.9  | MARIA DE FATIMA FERREIRA SANTOS     | 8.500,00  |
| 01257.2009.491.01.00.4 | MARIA DE LOURDES DO NASCIMENTO      | 12.500,00 |
| 01404.2009.226.01.00.0 | MARIA HELENA DOS SANTOS JOAQUIM     | 3.996,00  |
| 01077.2009.225.01.00.0 | MARIA IVANIA PEREIRA DA SILVA       | 2.300,00  |
| 1196.2009.491.01.00.5  | MARIA LUCIA TEODOSIO DA COSTA       | 19.000,00 |
| 01181.2009.491.01.00.7 | MARIA RITA DOS SANTOS VENTURA       | 4.000,00  |
| 886.2009.491.01.00.7   | MARILAINÉ RODRIGUES SALES           | 2.750,00  |
| 01425.2009.226.01.00.6 | MARILEIDE DO NASCIMENTO ASSIS       | 2.874,34  |
| 0952.2009.224.01.00.0  | MARILENE PORFIRIO DE SOUZA          | 5.900,00  |
| 00443.2008.222.01.00.4 | MARIO AUGUSTINHO FERREIRA           | 15.000,00 |
| 1569.2009.223.01.00.3  | MARTA SILVA DE PAULA KOJUCH         | 5.000,00  |
| 01242.2009.224.01.00.8 | MASONIEL MACHADO TAVARES            | 8.000,00  |
| 00911.2009.224.01.00.4 | MAURICIO DOMINGUES MUNIZ            | 2.700,00  |
| 01104.2009.491.01.00.7 | MAURICIO RIBEIRO DA SILVA           | 15.000,00 |

136  
Q

|                         |                                      |           |
|-------------------------|--------------------------------------|-----------|
| 1145.09.1               | MAXWELL ALVES DE OLIVEIRA            | 6.083,00  |
| 1396.2009.223.01.00.3   | MICHELE BARROS DE SOUZA              | 3.390,00  |
| 01253.2009.225.01.00.4  | MIGUEL ASSIS DE OLIVEIRA             | 14.300,00 |
| 1450.2009.491.01.00.5   | MOISES JOSE MARIA                    | 11.000,00 |
| 1186.2009.224.01.00.1   | MOISES PERIARD GOMES DA SILVA        | 1.752,00  |
| 01255.2009.491.01.00.5  | MOISES ROSA DE SOUZA                 | 9.000,00  |
| 1144.2009.491.01.00.9   | NEMIAS RAMOS DE SOUZA                | 2.000,00  |
| 00844.2009.491.01.00.2  | NILDA DA SILVA GONÇALVES             | 5.000,00  |
| 1189.2009.221.01.00.6   | NILSON RODRIGUES LAURIANO            | 6.352,50  |
| 01208.2009.222.01.00.0  | NILSON SILVA DE ALCANTARA            | 3.210,00  |
| 01077.2009.228.01.00.7  | NILTON ANTONIO COELHO DA SILVA       | 6.000,00  |
| 01205.2009.223.01.00.3  | OSIAS FELIX DA SILVA                 | 3.712,00  |
| 01379.2009.224.01.00.2  | PATRICIA JULIAO DA SILVA             | 3.470,00  |
| 00942.2009.491.01.00.3  | PATRICIA MATHIAS DOS SANTOS          | 8.000,00  |
| 1546.2009.226.01.00.8   | PATRICIA SANT ANA DE JESUS           | 6.000,00  |
| 1398.2009.221.01.00.0   | PAULA REGINA FERREIRA                | 28.458,00 |
| 01321.2009.226.01.00.1  | PAULO CESAR FERREIRA DOS SANTOS      | 3.992,00  |
| 01094.2008.222.01.00.8  | PAULO CESAR GOMES PINHEIRO           | 5.000,00  |
| 1079.2009.491.01.00.1   | PAULO CESAR MOTTA DOS REIS           | 13.000,00 |
| 01775.2009.228.01.00.2  | PAULO CESAR XAVIER                   | 10.251,00 |
| 01252.2009.491.01.00.1  | PAULO HENRIQUE REZENDE DE CARVALHO   | 4.200,00  |
| 347.2009.491.01.00.8    | PAULO PASCOAL PEREIRA                | 7.500,00  |
| 1352.2009.221.01.00.0   | PAULO PEREIRA DOS SANTOS             | 3.490,00  |
| 966.2009.491.01.00.2    | PAULO ROBERTO GADELHA DA ROCHA       | 9.000,00  |
| 1327.2009.221.01.00.7   | PAULO ROBERTO MARTINS FERRO          | 2.785,00  |
| 01255.2009.226.01.00.0  | PAULO SERGIO PEDRO                   | 2.484,00  |
| 1695.2009.221.01.00.5   | PAULO VITOR DE SOUZA BARBOSA         | 3.960,00  |
| 01074.2009.224.01.00.0  | PEDRO SEVERINO DA SILVA              | 6.696,00  |
| 01223.2009.225.01.00.8  | PERCILIO DOMINGOS                    | 12.000,00 |
| 852.2009.491.01.00.2    | PERTONIGOR ANDRE                     | 2.600,00  |
| 01293.2009.226.01.00.2  | PRISCILA GOMES DO NASCIMENTO         | 6.688,00  |
| 1189.2009.491.01.00.3   | PRISCILA PEREZ DA ROCHA              | 4.500,00  |
| 1142.2008.223.01.00.4   | RAFAEL CORDEIRO DA SILVA             | 4.500,00  |
| 01369.2009.222.01.00.4  | RAFAEL JORGE DE SOUZA                | 6.834,00  |
| 676.2005.491.01.00.5    | RAFAELA DA SILVA SANTANA             | 1.800,00  |
| 1125.2009.491.01.00.2   | RAFAELA DE ANDRADE SENA              | 4.270,00  |
| 01148.2009.228.01.00.1  | RAIMUNDO DOS SANTOS RAMOS            | 13.101,00 |
| 01202.2009.224.01.00.6  | RAIMUNDO NONATO CORREIA              | 5.400,00  |
| 01224.2009.491.01.00.4  | RAIMUNDO VAGNER DA SILVA E SILVA     | 6.500,00  |
| 1290.2009.223.01.00.0   | RANIEL VITOR DA SILVA                | 6.964,00  |
| 1198.2009.223.01.00.0   | RAPHAEL SANTOS DA SILVA              | 3.405,99  |
| 896.2009.491.01.00.2    | RAQUEL LAZZARO SANTANA               | 5.500,00  |
| 01148.2009.222.01.00.6  | REGILAINE ALVES DA NATIVIDADE COELHO | 2.505,00  |
| 1398.2009.225.01.00.5   | REINALDO DA SILVA CABRAL             | 9.854,00  |
| 01423.2009.226.01.00.7  | REINALDO PEDROSA DE BRITO            | 4.586,00  |
| 01101.2009.491.01.00.3  | REJANE PEREIRA MARCELINO             | 8.000,00  |
| 01469.2009.226.01.00.6  | RENATO DIAS MAURICIO                 | 5.978,00  |
| 01423.2009.226.01.00.7  | RENIDO PEDROSA BRITO                 | 4.596,00  |
| 971.2009.491.01.00.5    | ROBERTA BATISTA GOMES                | 5.500,00  |
| 1255.2009.223.01.00.0   | ROBERTA CAETANO MARQUES              | 5.086,40  |
| 1190.2009.491.01.00.8   | ROBERTA CUNHA ALVES                  | 6.000,00  |
| 01173.2009.491.01.00.0  | ROBERTO GOMES APOLINARIO             | 19.012,00 |
| 0557.2008.221.01.00.8   | ROBERTO PACHECO E SILVA              | 3.500,00  |
| 01173.2009.223.01.00.6  | ROBERTO SEIBERLICH DE PAULA          | 7.293,00  |
| 01507.2009.226.01.00.0  | RODRIGO DE ARRUDA VALLE              | 5.256,00  |
| 001667.2009.226.01.00.0 | RODRIGO FORMOSO FELIPE               | 6.000,00  |
| 01287.2009.226.01.00.5  | RODRIGO JOSE VIEIRA                  | 3.685,00  |
| 01143.2009.225.01.00.2  | RODRIGO VINICIUS DE ALMEIDA OLIVEIRA | 3.500,00  |

9840

1391  
P

JFRJ  
Fls 352

|                         |                                    |           |
|-------------------------|------------------------------------|-----------|
| 488.2009.491.01.00.0    | ROGERIO ARAUJO DA SILVA            | 2.500,00  |
| 933.2009.491.01.00.2    | ROGERIO DE ASSIS RODRIGUES         | 5.500,00  |
| 01753.2009.226.01.00.2  | ROGERIO ESTEVES DE SOUZA           | 14.300,00 |
| 01177.2009.226.01.00.7  | ROGERIO GREGORIO                   | 3.850,00  |
| 01069.2009.222.01.00.5  | ROGERIO LIMA DOS SANTOS            | 9.047,50  |
| 01112.2009.222.01.00.2  | RONALDO BARROS SILVA               | 2.820,00  |
| 01319.2009.223.01.00.3  | RONALDO DA SILVA PINTO             | 2.740,00  |
| 01540.2009.221.01.00.9  | RONALDO DE ASSIS THOMAZ            | 8.050,00  |
| 01330.2009.226.01.00.2  | RONALDO XAVIER DE OLIVEIRA         | 2.695,00  |
| 895.2009.491.01.00.8    | RONEI BASTOS RIBEIRO               | 3.510,00  |
| 1279.2009.491.01.00.4   | ROSA MARIA PEREIRA                 | 13.000,00 |
| 01522.2009.226.01.00.9  | ROSALIA RAMOS GODINHO              | 3.498,00  |
| 893.2009.491.01.00.9    | ROSANE MOURA DE MENDONÇA           | 5.600,00  |
| 01156.2009.224.01.00.5  | ROSANGELA PAULA DA COSTA MAXIMIANO | 2.300,00  |
| 990.2009.223.01.00.7    | ROSEMILTON MENDES DE OLIVEIRA      | 6.225,00  |
| 01210.2009.491.01.00.0  | ROSENI SANTOS DA SILVA GONÇALVES   | 5.000,00  |
| 01145.2009.226.01.00.8  | RUBEM DA CONCEIÇÃO                 | 3.500,00  |
| 1320.2009.491.01.00.2   | RUBENS FERNANDO LIAS DA SILVA      | 8.500,00  |
| 932.2009.491.01.00.8    | SABRINA DO ESPIRITO SANTO          | 4.704,00  |
| 01315.2009.222.01.00.9  | SANDRA NERIS BEZERRA               | 2.500,00  |
| 1321.2009.223.01.00.2   | SANTINO SILVA DE SOUZA             | 7.546,00  |
| 01328.2009.223.01.00.4  | SEBASTIAO TEIXEIRA BARBOZA         | 2.635,00  |
| 01385.2009.491.01.00.7  | SELMA DA SILVA JANUZZIO            | 3.000,00  |
| 01137.2009.225.01.00.5  | SERGIO AMARAL CARDOSO              | 2.574,00  |
| 01097.2009.225.01.00.1  | SERGIO DA COSTA                    | 3.573,00  |
| 01491.2009.222.01.00.0  | SERGIO DA COSTA NOGUEIRA           | 5.950,00  |
| 01150.2009.223.01.00.1  | SERGIO JOSE DA SILVA               | 7.616,00  |
| 1510.2009.223.01.00.5   | SERGIO NEVES                       | 3.500,00  |
| 01099.2009.226.01.00.7  | SERGIO SILVA                       | 5.528,00  |
| 1539.09.0               | SEVERINO ALGUSTO                   | 2.868,00  |
| 989.2009.223.01.00.2    | SEVERINO ANTONIO DA SILVA FILHO    | 11.472,00 |
| 01444.2009.226.01.00.4  | SEVERINO AVELINO DA SILVA          | 6.354,00  |
| 01207.2009.491.01.00.7  | SEVERINO DOS RAMOS BERNARDO        | 14.000,00 |
| 213.2008.224.01.00.8    | SIDNEY SANTOS OLIVEIRA             | 3.000,00  |
| 01704.2009.226.01.00.0  | SILVANA MARQUES GOMES              | 3.200,00  |
| 00941.2009.491.01.00.9  | SILVANIA DA COSTA SILVA            | 6.000,00  |
| 01289.2009.223.01.00.5  | SILVANIA GOMES DE SOUZA            | 6.200,00  |
| 01144.2009.222.01.00.8  | SILVANO FRANCISCO DA SILVA         | 8.744,00  |
| 01603.2009.225.01.00.2  | SIMONE DA SILVA LUCENA             | 5.800,00  |
| 01543.2009.223.01.00.5  | SIMONE FLAVIA CORREA TEIXEIRA      | 2.200,00  |
| 01146.2009.222.01.00.7  | SIMONE ZAO DURADE DA SILVA         | 3.774,00  |
| 1191.2009.491.01.00.2   | SOLIMAR JOVIANO DO NASCIMENTO      | 7.000,00  |
| 01149.09.0              | SUELI MOREIRA DA SILVA             | 2.550,00  |
| 001666.2009.226.01.00.5 | SUNAMITA DE JESUS LIMA             | 15.000,00 |
| 01148.2009.223.01.00.2  | SUZANA DA SILVA DUARTE             | 1.758,00  |
| 888.2009.491.01.00.6    | TATHIANE MARQUES LEMOS DA SILVA    | 2.750,00  |
| 00953.2009.226.01.00.8  | TATIANE SANTANA LINHARES           | 4.500,00  |
| 01278.2009.491.01.00.0  | TATIANE VASCONCELOS DA SILVA       | 6.500,00  |
| 1007.2009.491.01.00.4   | UELTON BARROS                      | 7.200,00  |
| 01144.2009.221.01.00.1  | VAGNER DA CONCEIÇÃO RAMOS          | 3.100,00  |
| 1098.2009.221.01.00.0   | VALDEZINO DOS SANTOS               | 4.832,00  |
| 1254.2007.222.01.00.8   | VALDIR MAURINO DA SILVA            | 3.500,00  |
| 1707.2009.221.01.00.1   | VALENTIM DA SILVA RIBEIRO          | 5.500,00  |
| 01345.2009.226.01.00.0  | VALERIA APARECIDA MARTINS SILVA    | 2.810,00  |
| 01446.2009.226.01.00.1  | VALERIA LOPES DA SILVA             | 2.888,00  |
| 01257.2009.226.01.00.9  | VANESSA CAMPOS ALBINO              | 3.708,00  |
| 1062.2009.226.01.00.9   | VANIA LEANDRO DE PAULA             | 6.275,00  |
| 1143.2009.223.01.00.0   | VICENTE LUIZ DA COSTA              | 3.702,00  |

139  
A

|                        |                           |           |
|------------------------|---------------------------|-----------|
| 1243.2009.223.01.00.6  | VILMA VARELA DE OLIVEIRA  | 4.827,90  |
| 01444.2009.221.01.00.0 | WAGNER RAMOS FERREIRA     | 2.800,00  |
| 01105.2009.224.01.00.3 | WALDECY VELOZO            | 34.762,90 |
| 1590.2009.221.01.00.6  | WALDEI BATISTA GUIMARAES  | 7.500,00  |
| 1110.2009.221.01.00.7  | WALMIR DE ALMEIDA SAMPAIO | 3.654,00  |
| 1446.2009.221.01.00.0  | WILSON BERNARDES ALVES    | 3.583,80  |

| CRÉDOR 2ª CLASSE     |                        |              |
|----------------------|------------------------|--------------|
| RAZÃO SOCIAL         | CNPJ                   | VALOR        |
| BANCO BRAS. DESC.S.A | 60.746.948 / 0001 - 67 | 1.000.000,00 |

| CRÉDORES 3ª CLASSE                        |                    |              |
|---|--------------------|--------------|
| RAZÃO SOCIAL                              | CNPJ               | VALOR        |
| A LESTE COMERCIO DE EMBALAGENS LTDA.      | 00.681.430/7000-10 | 6.564,38     |
| A.R. TABUAS MARCENARIA                    | 02.930.936/6000-12 | 1.000,00     |
| A.T.P. INDUSTRIA E COMER.DE PLASTICOS LT  | 00.499.539/2000-12 | 167.670,00   |
| A.W.ROSSI & CIA LTDA.                     | 03.111.840/9000-13 | 1.650,60     |
| A2 INDUSTRIA DE CAMISETAS LTDA.           | 01.045.376/5000-13 | 4.420,00     |
| ABC INDUSTRIA E COMERCIO S/A ABC INCO     | 01.783.504/2000-14 | 56.265,00    |
| ABIB SOAREZ ALIMENTOS E LOGISTICA LTDA.   | 00.617.311/3000-25 | 71.095,80    |
| ABTD ASS. DE TREIN. E DESENVOLVIMENTO     | 04.373.078/7000-15 | 2.480,00     |
| ADRIA ALIMENTOS DO BRASIL LTDA.           | 05.142.374/7001-32 | 14.819,50    |
| AGRO COMERCIAL CIDADE FORMOSA LTDA.       | 00.763.647/9000-10 | 422.400,00   |
| AGRO INDUSTRIAL PARATI LTDA.              | 00.182.717/7000-12 | 56.803,18    |
| AGUA SANITARIA SUPER GLOBO LTDA.          | 03.310.790/5000-11 | 6.780,30     |
| ALD-LAR RIO COMERCIO DIS.IMP.E EXP.LTDA   | 00.520.752/0000-27 | 1.677,60     |
| ALIANCA COM.DIST.DE CARNES E DERIV.LTDA   | 01.045.268/9000-14 | 18.222,50    |
| ALIBEM COMERCIAL DE ALIMENTOS LTDA        | 00.394.105/2000-66 | 38.352,00    |
| ALLARDE DISTRIBUIDORA DE COMERCIO LTDA.   | 00.438.944/9000-14 | 4.750,80     |
| ALLBOX-RJ EMBALAGENS LTDA.                | 00.421.690/2000-11 | 1.037,40     |
| ALLBRANDS INDUSTRIA DE ALIMENTOS LTDA.    | 00.397.390/3000-14 | 11.965,20    |
| ALM 2000 HIGIENE LIMP.EMB.LTDA            | 00.261.157/4000-12 | 14.581,50    |
| ALPES VILLE DISTRIBUIDORA LTDA.           | 00.084.826/8000-18 | 7.306,60     |
| ANGEL IND.EXP.E IMP.DE PROD.VEGETAL.LTDA  | 00.459.319/6000-12 | 11.040,00    |
| ANGELO AURICCHIO & CIA.LTDA.              | 06.259.858/6000-86 | 6.529,90     |
| ARANTES ALIMENTOS LTDA.                   | 00.411.349/7001-50 | 41.713,00    |
| ARMA ZEN PRODUTOS NATURAIS LTDA           | 02.817.367/2000-11 | 4.637,10     |
| ASA INDUSTRIA E COMERCIO LTDA.            | 00.155.127/2001-46 | 4.899,30     |
| ASSESSORIA LOG.E TRANS.INTERMODAL LTDA.   | 07.334.024/2000-10 | 1.152,00     |
| ATUAL RECAUCHUTAGEM LTDA.                 | 00.123.369/3000-12 | 1.360,20     |
| AUTO MOLAS DI JORGE LTDA                  | 00.035.745/7000-15 | 170,00       |
| AUTOPEL AUTOMACAO COM.INFORMATICA LTDA.   | 00.669.809/1000-16 | 1.412,40     |
| AVELAR ENTRE RIO COM.DE GEN.ALIME.LTDA.   | 00.879.472/8000-14 | 2.160,00     |
| AVICOLA FELIPE S.A.                       | 07.320.976/9000-19 | 125.197,50   |
| BANANA CLIMATIZADA VITORIA LTDA.          | 02.879.641/5000-13 | 24.195,50    |
| BANCADOR PROPAGANDA                       | 00.719.762/0000-10 | 15.000,00    |
| BARBOSA & MARQUES S/A                     | 01.927.374/7000-14 | 23.599,20    |
| BELRIO COMERC.DE ARTIGO DE TOUCAADOR LTDA | 01.036.444/2000-17 | 9.828,00     |
| BERTIN SA                                 | 00.911.248/9001-21 | 16.197,70    |
| BETTANIN INDUSTRIAL S.A.                  | 08.972.444/7000-11 | 9.976,30     |
| BIC BRASIL S.A.                           | 06.114.034/9000-89 | 9.634,20     |
| BIG SAFRA LTDA - MAFRA                    | 00.483.428/5000-54 | 1.059.400,00 |
| BIMBO DO BRASIL LTDA (PLUS VITA)          | 03.540.275/9001-74 | 2.855,30     |
| BODY CARE PRODUCT DO BRASIL LTDA.         | 00.288.653/3000-14 | 5.409,60     |
| BOMBREL S.A.                              | 05.058.405/3000-88 | 49.632,70    |
| BR PACK EMBALAGENS EPP.                   | 00.492.858/2000-12 | 2.211,36     |
| BRACOL HOLDING LTDA                       | 00.159.716/8001-08 | 1.357,40     |
| BROKER EMBALAGENS LTDA.                   | 00.845.579/4000-19 | 713,80       |
| BS DIST.PRODUTOS DE HIGIENE LTDA.         | 04.358.734/4000-58 | 2.259,20     |
| BUAIZ S/A INDUSTRIA E COMERCIO            | 02.812.692/8003-15 | 37.006,80    |
| BUNGE ALIMENTOS S.A.                      | 08.404.610/1024-70 | 117.810,00   |
| C.A.R.MIRANDA ELET.GERADORES LTDA.        | 04.035.105/8000-10 | 9.000,00     |
| CAFE BOM DIA LTDA.                        | 02.036.795/9000-17 | 18.900,00    |
| CAFE DAMASCO S.A                          | 07.650.379/6001-48 | 16.980,00    |
| CAFE FAVORITO S.A.                        | 03.249.360/3000-16 | 6.306,00     |

9841

|  |                    |            |
|--|--------------------|------------|
| CAMAQUA ALIMENTOS LTDA.                  | 00.122.970/0000-46 | 294.387,00 |
| CAMIL ALIMENTOS S/A                      | 06.490.429/5000-37 | 116.893,44 |
| CANAL FACIL INDUST.COMERC.PROD.LIMP.LTDA | 00.797.571/9000-27 | 9.340,70   |
| CARAMURU ALIMENTOS LTDA.                 | 00.008.067/1000-10 | 64.526,20  |
| CARGIL AGRICOLA S.A.                     | 06.049.870/6006-60 | 42.890,70  |
| CARIB COMERCIAL ELETRICA LTDA.           | 00.217.770/0000-18 | 9.671,50   |
| CARRETEIRO ALIMENTOS LTDA.               | 00.289.293/4000-10 | 432.168,80 |
| CARTA GOIAS IND.COM.DE PAPEIS LTDA.      | 00.376.239/5000-48 | 48.452,60  |
| CASA DI CONTI LTDA.                      | 04.684.289/4000-16 | 1.387,40   |
| CASA MOREIRA SOARES DE FRUTAS LTDA.      | 04.210.784/7000-11 | 12.512,50  |
| CBL COMPANHIA BRASILEIRA DE LACTEOS      | 00.888.644/8000-24 | 32.186,20  |
| CDC LAFAIETE COMERC.DIST.DE COMEST.LTDA  | 00.780.822/1000-13 | 1.680,00   |
| CELIO DA COSTA E SILVA.                  | 00.000.066/9484-79 | 9.435,10   |
| CENTRAL CARIOCA DE EMBALAGENS LTDA.      | 00.377.387/6000-11 | 39.503,10  |
| CERA INGLEZA IND.E COMERCIO LTDA.        | 01.724.502/8000-35 | 4.920,00   |
| CEREALISTA ANTONIO M.EDUARDO             | 00.505.782/7000-15 | 6.937,50   |
| CEREALISTA KRAUSE LTDA.                  | 08.275.991/1000-16 | 53.700,00  |
| CEREALISTA VITORIA LTDA.                 | 00.698.707/5000-27 | 34.344,00  |
| CGS DIST.REGIONAL LTDA.                  | 00.965.826/4000-10 | 54.337,50  |
| CIA LECO DE PRODUTOS ALIMENTICIOS.       | 06.043.448/7000-14 | 10.707,60  |
| CIA ULTRAGAZ S.A                         | 06.160.219/9028-47 | 4.081,70   |
| CIA.CANCOINHAS DE PAPEL.                 | 07.682.734/4000-13 | 18.645,00  |
| CIBRAPEL S.A IND.DE PAPEL E EMBALAGENS   | 03.335.288/1000-16 | 22.330,96  |
| CIPA IND.PROD.ALIMENTARES LTDA           | 00.185.171/6000-24 | 16.422,68  |
| CIPAC IND.DE PAPEIS CANTAGALO LTDA.      | 02.923.610/6000-17 | 16.680,00  |
| CITRO NUTRE ALIMENTOS LTDA.              | 00.016.277/5000-16 | 2.247,00   |
| CLOP TRANSP.COM.LTDA.                    | 00.425.567/1000-15 | 50.956,90  |
| COLGATE PALMOLIVE INDUSTRIA E COM. LTDA. | 00.038.246/8003-37 | 114.426,61 |
| COMARY-IND.BRAS.BEBIDAS LTDA             | 02.958.801/9000-18 | 5.319,00   |
| COMBRASIL CIA.BRASIL CENTRAL COM.E IND.  | 00.102.231/8001-02 | 6.390,00   |
| COMERCIAL BEIRAO DA SERRA LTDA.          | 00.371.326/6000-17 | 104.358,60 |
| COMERCIAL CAMPOS BELOS AGRIC. NUT. LTDA. | 00.877.405/6000-29 | 45.050,00  |
| COMERCIAL DE ALIMENTOS FLY LTDA.         | 00.863.494/2000-13 | 40.906,00  |
| COMERCIAL DE FOSFOROS SANTO ANTONIO LTDA | 00.635.013/3000-17 | 6.449,00   |
| COMERCIAL TORENA LTDA.                   | 00.188.138/8000-14 | 11.368,00  |
| COMERCIO DE ALIMENTOS DANELE LTDA.       | 02.869.441/2000-19 | 15.247,20  |
| COMPANHIA CACIQUE DE CAFE SOLUVEL        | 07.858.841/5002-08 | 13.400,00  |
| COMPANHIA DE ALIMENTOS IBITURUNA S/A     | 00.932.196/7000-14 | 72.136,90  |
| COMPANHIA DE BEBIDAS DO RIO DE JANEIRO   | 00.286.441/7000-12 | 41.462,35  |
| COMPANHIA MULLER DE BEBIDAS              | 00.348.577/5000-19 | 2.803,50   |
| COMR.LEFRAN DIST.DE BEB.LTDA.            | 00.890.882/8001-63 | 53.834,70  |
| CONSERVAS ODERICH S.A.                   | 09.719.190/2000-19 | 5.972,40   |
| COOP.AGROINDUSTRIAL LAR                  | 07.775.229/3006-12 | 15.725,00  |
| COOP.AGROP.JACINTO MACHADO LTDA          | 08.566.794/7000-10 | 111.737,50 |
| COOP.ARROZEIRA EXTREMO SUL LTDA.         | 09.219.569/2000-43 | 17.390,00  |
| COOP.CENT.PROD.RUR.M.GERAIS LTDA         | 01.724.911/1001-61 | 78.361,37  |
| COOP.DE LATIC.VALE DO MUCURI LTDA.       | 01.938.700/0000-11 | 49.177,20  |
| COOP.PROD.LEITE LEOPOLDINA RESP.LTDA     | 02.214.960/3000-19 | 69.655,80  |
| COOP.REG.SANANDUVA DE CARNES E DER.LTDA. | 09.532.327/5000-76 | 29.610,00  |
| COOP.VINIC.AURORA LTDA                   | 08.754.718/8000-17 | 1.594,30   |
| COOP.VITIVINICOLA ALIANÇA LTDA.          | 08.861.248/6000-16 | 992,10     |
| COOPERATIVA AGROINDUSTRIAL COPAGRIL      | 08.158.427/8004-06 | 47.745,40  |
| COPAPA CIA. PADUANA DE PAPEIS            | 03.159.086/2000-14 | 26.565,00  |
| COREFEL COM.IND.DE FERROS LTDA.          | 03.081.637/5000-19 | 364,10     |
| COSTA MARINE COMERCIAL DE PROD.ALIM.LTDA | 00.836.945/8000-12 | 8.800,00   |
| CREC 13 DISTRIB.PROD.ALIMENTICIOS LTDA.  | 00.924.772/8000-19 | 4.984,00   |
| CROCKT DO RIO DIST.DE ALIME.LTDA.        | 00.415.718/2000-16 | 1.287,00   |
| CROWNE CONDIMENTOS LTDA                  | 04.040.071/5000-15 | 4.763,50   |
| CURUA COM.PROD.ALIM.LTDA                 | 00.409.776/7000-13 | 4.000,00   |
| D.SILVEIRA DIST.DE CALCADOS LTDA.        | 00.053.395/6000-15 | 3.613,90   |
| DAGRANJA AGROINDUSTRIAL LTDA.            | 05.996.687/9003-51 | 12.000,00  |
| DAIRY PARTNERS AMERICAS BRASIL LTDA.     | 00.530.033/1001-05 | 2.741,10   |
| DANONE LTDA.                             | 02.364.331/5005-54 | 32.805,70  |
| DARPLAN JARDIM SERVICOS - ME             | 00.222.239/5000-10 | 42.676,69  |
| DELLA VIA PNEUS LTDA.                    | 06.095.778/4003-35 | 960,00     |
| DESEJO CARIOCA IND.E COM. DE ALI.LTDA.   | 00.545.164/5000-16 | 50.689,20  |
| DEZ IND.E COM.DE CONSERVAS ALIMENT.LTDA. | 00.494.522/5000-17 | 9.078,38   |
| DIANDAY INDUSTRIA E COMERCIO LTDA.       | 00.595.784/1000-10 | 1.800,00   |
| DIOGURTS COMERCIAL ALIMENTICIA LTDA      | 00.222.130/8000-19 | 934,70     |

139  
P

JFRJ  
Fls 354



|   |                    |            |
|---|--------------------|------------|
| DIPLOMATA INDUSTRIAL E COMERCIAL LTDA     | 00.124.330/5003-45 | 23.400,00  |
| DIST.ALIMENTOS BUARQUE DE GUSMAO LTDA.    | 00.731.988/0000-10 | 105.517,60 |
| DIST.DE ALIM.QRJ-2000 LTDA.               | 00.438.732/2000-19 | 296,00     |
| DIST.JCM DE FRUTAS LTDA.                  | 00.782.011/6000-11 | 44.507,04  |
| DIST.MONTENEGRO ACUCAR ALC.E CER.LTDA.    | 02.912.172/0000-19 | 9.315,30   |
| DISTRIBUIDORA DE CEREAIS CROWNE LTDA.     | 04.040.070/7000-10 | 958,80     |
| DISTRIBUIDORA MEMPHIS LTDA.               | 00.478.184/3000-12 | 22.223,30  |
| DIVAL DA SILVA OLIVEIRA                   | 00.009.885/0280-79 | 825,00     |
| DOARBELLEZA PRODUTOS DE BELEZA LTDA.      | 00.485.044/5000-20 | 10.710,00  |
| DODOCA ALIMENTOS LTDA                     | 00.494.216/4000-19 | 41.915,32  |
| DOPAZO E SILVA SUCOS LTDA.                | 00.442.151/8000-15 | 2.952,00   |
| DR. OETKER BRASIL LTDA.                   | 06.119.349/6000-15 | 2.950,80   |
| DROGARIA DESCONTAO XEREM LTDA.            | 00.449.206/5000-15 | 1.419,80   |
| DUCOCO ALIMENTOS S/A                      | 05.345.029/9000-18 | 4.616,70   |
| ECOCLEAN LTDA.ME                          | 00.448.429/4000-12 | 643,10     |
| EDIOURO GRAFICA E EDITORA S.A.            | 00.421.843/0000-13 | 19.718,10  |
| EKOS CONSULTORIA AMBIENTAL LTDA.          | 00.418.287/2000-17 | 1.300,00   |
| EMBAVI EMP.BRAS.DE AGRIN E VINAGRE LTDA   | 04.463.716/3000-15 | 1.975,00   |
| EMPRESA BRASILEIRA DE DIST.LTDA.          | 00.540.290/4001-48 | 34.974,20  |
| ENTRETENIMENTO DISTR.DE REVISTA LTDA.     | 00.721.947/6000-16 | 17.341,18  |
| EQUIPROTEC COM.EQUIP.PROTECAO LTDA.       | 00.763.247/9000-12 | 919,50     |
| ESTOQUE BRASIL DISTRIBUIDORA              | 00.794.743/0000-16 | 1.417,60   |
| EXTRAPLAST EMBALAGENS LTDA.               | 00.722.759/3000-17 | 8.646,00   |
| F.G.PEREIRA DIST.PROD.LIMP.PERF.LTDA      | 00.626.785/7000-15 | 2.707,20   |
| F.K DISTRIBUIDORA DE PROD.QUIMICOS LTDA.  | 00.744.121/2000-15 | 14.889,06  |
| F.SOUTO IND.COM.E NAVEGACAO S.A.          | 00.824.894/0000-61 | 3.240,00   |
| FABRICA MASSAS ALIM.VITORIA LTDA.         | 03.311.036/2000-19 | 4.745,00   |
| FC VILLELA ACESSORIOS E EQUIPAMEN.LTDA.   | 00.380.802/6000-15 | 1.613,50   |
| FEMPE IND.E COM.DE PESCADAO LTDA.         | 08.429.208/5000-11 | 13.948,80  |
| FIAL-FRUTAVITA IND.ALIMENTICIAS LTDA.     | 02.010.758/7000-14 | 1.120,00   |
| FLEXA FOLHAS LTDA.                        | 00.360.324/1000-11 | 1.859,60   |
| FLORA PRODUTOS DE HIGIENE E LIMPEZA LTDA. | 00.850.573/6000-39 | 8.845,40   |
| FONTANA S.A.                              | 08.930.519/7000-77 | 7.850,80   |
| FORNEC.GRANDE ALIANCA DO TOMATE LTDA.     | 00.501.891/0000-11 | 71.863,50  |
| FORTALLE COMERC.ATACADISTA DE ALIME.LTDA  | 09.807.072/6000-10 | 2.633,40   |
| FORTEBOI INDUSTRIA DE ALIMENTOS LTDA      | 05.975.865/0001-97 | 588.206,93 |
| FORTFILM EMBALAGENS LTDA.                 | 00.722.432/7000-19 | 6.892,00   |
| FORTFILM EMBALAGENS LTDA.                 | 00.722.432/7000-19 | 6.108,00   |
| FRIG.LARISSA LTDA - PR                    | 00.028.399/6000-27 | 8.493,60   |
| FRIGO MARKETING DIST.CARNES LTDA.         | 00.853.347/4000-10 | 37.262,40  |
| FRIGOMAR COMERCIAL ALIMENTOS LTDA         | 00.288.104/6000-19 | 181.129,79 |
| FRIGOMIX IND.E COM.DE CARNES LTDA.        | 01.014.206/8000-16 | 2.914,80   |
| FRIGORIFICO MABELLA LTDA.                 | 00.226.379/1002-03 | 44.718,00  |
| FRIGORIFICO SAO MIGUEL LTDA.              | 09.544.848/6000-13 | 18.567,50  |
| FRIGORIFICO TANGARA LTDA.                 | 00.714.193/7000-12 | 29.949,20  |
| FRIGORIFICO VALE DO GUAPORE S/A.          | 03.693.891/2000-11 | 88.342,30  |
| FRUTAS E LEGUMES QUALIDADE VITORIA LTDA.  | 00.730.753/9000-13 | 1.176,00   |
| FRUTICOLA IRMAOS FAISAO LTDA.             | 00.502.532/8000-18 | 1.140,20   |
| FRUTICOLA RIO VINHEDO LTDA.               | 00.584.616/3000-10 | 42.703,50  |
| FUGINI ALIMENTOS LTDA.                    | 00.058.845/9000-29 | 13.010,80  |
| FUJI COMERCIO DE ALIMENTOS LTDA.          | 04.224.846/8000-14 | 1.935,40   |
| G TRANS LOGISTICA E TRANSPORTES LTDA      | 00.806.730/2000-19 | 4.590,00   |
| GADKIN ALIMENTOS LTDA.                    | 00.545.660/4000-24 | 47.500,00  |
| GDC ALIMENTOS S/A.                        | 00.227.932/4000-13 | 19.080,40  |
| GIRO EXATO DIST.DE GEN.ALIMENTICIOS LTDA. | 00.627.621/3000-12 | 23.979,00  |
| GOIARIO COM.E REPRE.DE GENEROS ALIM.LTDA  | 00.632.368/1000-10 | 17.938,70  |
| GOSTO DE AMOR I.C.DE PRODUTOS ALIM.LTDA.  | 06.899.496/7000-14 | 3.894,90   |
| GRAFISERRA GRAFICA E EDITORA LTDA.        | 00.967.682/4000-15 | 7.860,00   |
| GRANJA BRASILIA AGROINDUSTR.AVICOLA SA    | 00.715.023/3001-00 | 76.800,00  |
| GUARANY INDUSTRIA E COMERCIO LTDA.        | 06.108.983/5000-15 | 1.871,50   |
| GUIMARAES FILHOS & Cia.LTDA.              | 00.488.572/8000-10 | 1.380,00   |
| GVMOL COMERCIO DE EMBALAGEM LTDA.         | 00.692.485/1000-10 | 945,00     |
| H.F.PEREIRA OFICINA MECANICA DE DIESEL    | 03.098.565/9000-10 | 2.130,00   |
| HARGUS COMERCIO DE PERFUMARIA LTDA.       | 00.555.062/8000-18 | 3.403,50   |
| HBC INDUS.E COMER.DE ALIM.IMP.E EXP.LTDA. | 00.460.363/0000-37 | 69.723,90  |
| HENRITEC COM. E REPRESENTACOES LTDA.      | 07.383.989/6000-17 | 1.291,50   |
| HENRITEC COM. E REPRESENTACOES LTDA.      | 07.383.989/6000-17 | 3.874,50   |
| HIPER PACK COM.DE EMBALAGENS LTDA.        | 00.589.296/2000-11 | 4.276,00   |
| HIPERMARCAS INDUSTRIAL LTDA.              | 00.293.207/4001-40 | 74.263,10  |

139

JFRJ  
 Fls 355

9842

JFRJ  
Fls 356

139  
D

|   |                    |            |
|---|--------------------|------------|
| HYPERMARCAS INDUSTRIAL LTDA.              | 00.293.207/4001-40 | 5.840,90   |
| I T PINTO SERVIÇOS GRAFICOS               | 00.882.240/1000-13 | 450,00     |
| IH SERRAS E FERRAMENTAS LTDA.             | 00.784.298/8000-18 | 2.038,50   |
| IMP.FRUTAS LA VIOLETERA LTDA.             | 07.983.852/4001-80 | 6.710,70   |
| IND.ALIM.DO VALE LTDA.                    | 00.483.318/0000-57 | 5.790,30   |
| IND.ALIM.LIANE LTDA.                      | 05.947.819/8000-32 | 4.888,60   |
| IND.BEB.PARIS LTDA.                       | 04.482.624/6000-19 | 2.437,50   |
| IND.BEB.RISSO LTDA.                       | 03.076.948/3000-15 | 1.035,30   |
| IND.COM.BEB.MARAVILHA LTDA.               | 03.074.412/2000-15 | 3.147,70   |
| IND.COM.CONS.CONCORDIA LTDA.              | 00.324.585/5000-17 | 3.750,00   |
| IND.COM.DE CAR.CHAR.GMA.ITAPERUNA LTDA.   | 00.867.012/9000-11 | 20.700,00  |
| IND.COM.VELAS 19 DE JULHO LTDA.           | 00.204.538/4000-19 | 5.589,00   |
| IND.COMERC.DE EMBALAG.LTDA.               | 00.762.800/8000-14 | 7.750,00   |
| IND.GRANFINO S.A.                         | 03.077.018/4000-13 | 64.294,00  |
| IND.LUKY LTDA.                            | 00.020.189/1000-14 | 8.880,30   |
| IND.PROD.ALIM.PIRAQUE S/A                 | 03.304.012/2000-16 | 42.223,51  |
| INDUST.ALIMEN.MONTE CLARO MERITI LTDA.    | 02.899.633/8000-16 | 4.620,00   |
| INDUSTRIA AVICOLA ITAIOPOLIS LTDA.        | 00.700.865/1000-17 | 8.554,00   |
| INDUSTRIA COM.DE PANIF.GOLDEN VITAL LTDA. | 00.024.262/7000-16 | 56.426,96  |
| INDUSTRIA COMERCIO E REP. LIDER LTDA.     | 09.265.094/4000-47 | 6.000,00   |
| INDUSTRIA DE ALIMEN.BOMGOSTO LTDA.        | 03.580.367/9000-19 | 27.320,00  |
| INDUSTRIA DE MASSAS BONNA LTDA.           | 03.232.686/0000-10 | 428,20     |
| INDUSTRIA E COM.DE LATICINIOS YPE LTDA.   | 07.373.863/5000-16 | 17.236,00  |
| INDUSTRIA FLORIDA LTDA.                   | 03.857.440/6000-15 | 1.675,00   |
| INDUSTRIA VILA NOVA LTDA.                 | 08.466.941/3000-11 | 105.000,00 |
| IOB INF.OBJ.PUBLICACOES JURIDICAS LTDA.   | 04.321.785/0000-15 | 338,00     |
| IRMAOS SOARES OLIVEIRA LTDA.              | 03.975.966/7000-10 | 7.099,50   |
| J.M.V.NUNES MATERIAL DE ESC.LTDA.-ME      | 00.917.319/2000-10 | 1.576,70   |
| J.MACEDO S/A                              | 01.499.837/1004-61 | 5.008,00   |
| JANETE MARIA FRANCISCO GOULART            | 00.563.811/7000-11 | 15.000,00  |
| JCR REPRESENTACOES LTDA.                  | 00.193.580/5000-19 | 5.588,50   |
| JOHNCENTER DISTR.DE PRODUT.DEHIG.LTDA.    | 02.819.778/8000-27 | 7.190,00   |
| JONARDY DISTRIBUIDORA DE BEBIDAS LTDA.    | 00.864.746/2000-10 | 11.680,00  |
| JVN COMERCIO E INFORMATICA LTDA.          | 03.198.165/7000-10 | 980,00     |
| KRAFT FOODS BRASIL S/A                    | 03.303.302/8003-36 | 57.489,67  |
| KUNZLER FILHO S/A LTDA.                   | 09.269.635/0000-15 | 1.470,00   |
| L.R.CIA.BRAS.PROD.HIG.TOUCADOR            | 03.308.905/3000-18 | 6.456,84   |
| LABORATORIO MUSA LTDA.                    | 03.359.110/8000-15 | 936,90     |
| LAC MINAS 2100 COM.ATAC.DE ALIMENTOS LTD  | 00.599.592/2000-10 | 27.031,80  |
| LATICINIOS DAMATTA IND. E COMERCIO LTDA.  | 01.742.399/7000-43 | 127.180,80 |
| LATICINIOS MB LTDA.                       | 01.769.776/4000-18 | 14.434,30  |
| LATICINIOS PASSA QUATRO LTDA.             | 01.756.725/6000-18 | 3.276,00   |
| LATICINIOS RENATA LTDA.                   | 01.893.521/3000-33 | 2.386,50   |
| LEAO JUNIOR S.A                           | 07.649.018/4002-63 | 10.291,10  |
| LEITURA MANIA DIS.DE REVISTA LTDA.        | 01.045.610/2000-17 | 1.854,80   |
| LEITURA MANIA DIS.DE REVISTA LTDA.        | 01.045.610/2000-17 | 116,60     |
| LIDER DO SUL ALIMENTOS LTDA.              | 00.919.419/9000-10 | 52.965,00  |
| LIMPPANO S.A.                             | 03.303.355/6000-13 | 10.325,70  |
| LKX DOS SANTOS ROUPAS-ME                  | 09.406.931/0000-11 | 1.975,00   |
| LM SANTANA COMERCIO DE MOVEIS UTIL LTDA   | 00.869.353/6000-19 | 504,00     |
| LMC DEDETIZACAO E SERVICOS LTDA.          | 00.273.043/5000-11 | 11.730,00  |
| LUA NOVA IND.COM.PROD.ALIMENTICIOS LTDA.  | 06.246.114/0002-40 | 3.824,90   |
| LUPINI IND.COM.E IMPORT.ALIMENTOS LTDA.   | 06.756.714/9000-20 | 5.086,00   |
| LUSAFRI DISTR.DE ALIMENTOS LTDA.          | 00.700.500/3000-16 | 16.434,80  |
| MACLENY DISTRIB.PRODUTOS BELEZA LTDA.     | 03.475.545/8000-29 | 1.498,20   |
| MANUFATURA PRODUTOS KING LTDA.            | 03.347.944/5000-15 | 2.262,90   |
| MARCEBEL MOLAS LTDA.                      | 00.199.195/4000-17 | 58,00      |
| MARCUS V.B.F.DE SOUZA REV.DE GAS - ME     | 07.326.733/8000-18 | 90,00      |
| MARP RIO C.R.REPRESENT.ALIMENTIC.LTDA     | 00.725.041/5000-16 | 2.155,90   |
| MASSAS CARNEIRO LTDA.                     | 02.880.449/0000-10 | 1.645,00   |
| MASSAS NAPOLES LTDA.                      | 03.338.684/8000-15 | 40.870,90  |
| MAXIMO ALIMENTOS LTDA                     | 00.748.792/8000-19 | 10.500,00  |
| MCA COMERCIO E DISTR.DE LUBRIFICANT.LTDA  | 03.259.798/1000-35 | 722,40     |
| MENEPACK COM.E REPRESENTACOES LTDA.       | 00.216.684/6000-12 | 50.383,20  |
| MESISCOM IFORMATICA COM.REP.E SERVICIO LT | 03.064.578/2000-18 | 7.754,40   |
| METODO ART.PAP.IND.E COMERCIO LTDA.       | 00.146.986/4000-11 | 4.168,80   |
| MEU ALHO COMERCIAL E DISTRIBUIDORA LTDA   | 00.475.623/6000-10 | 2.067,00   |
| MHD AUTO PECAS                            | 03.653.571/4000-14 | 610,90     |
| MIDOL MINERACAO DOLOMITA LTDA.            | 00.940.982/2000-52 | 1.328,30   |

|   |                    |            |
|---|--------------------|------------|
| MILENIO DISTRIBUIDORA DE REVISTAS.        | 00.874.825/7000-13 | 6.842,80   |
| MILI S.A.                                 | 07.890.826/6000-47 | 22.471,80  |
| MINAS BRASIL DIST.LATIC.LTDA - ME         | 03.230.979/1000-12 | 547,50     |
| MINERACAO AGUA PADRE MANOEL LTDA.         | 01.731.506/0000-10 | 3.530,00   |
| MISTURAS FACILE DE ALIMENTOS LTDA.        | 00.205.708/5000-17 | 8.586,00   |
| MOINHOS CRUZEIRO DO SUL S/A.              | 08.830.115/5002-07 | 21.000,00  |
| MOINHOS VERA CRUZ S/A.                    | 02.155.427/4000-10 | 19.452,00  |
| MOM CITRO-PLUS BEBIDAS E ALIM.LTDA.       | 00.537.931/7000-10 | 4.238,00   |
| MONTECAC ALIMENTOS S/A.                   | 00.352.939/2001-06 | 96.979,00  |
| MOORE BRASIL LTDA.                        | 06.200.439/5001-80 | 8.060,30   |
| MOORE BRASIL LTDA.                        | 06.200.439/5001-80 | 1.685,50   |
| MORAES E ELIAS AUTO POSTO DE SER.LTDA.    | 00.543.293/0000-13 | 5.214,40   |
| NC GLOBAL DIST.DE PROD.DE BELEZA LTDA.    | 00.481.230/3000-16 | 1.459,00   |
| NCR DISTR.DE LATICINIOS LTDA.             | 00.946.941/0000-15 | 14.410,50  |
| NEISANPLAST PLASTICOS DE NELIO VOIGT.     | 00.472.905/3000-10 | 2.482,20   |
| NESTLE BRASIL LTDA.                       | 06.040.907/5009-53 | 270.977,40 |
| NEVAGE INDUSTRIA E COM.DE BEB.ALIM.LTDA.  | 00.130.793/6000-12 | 5.711,10   |
| NIAGRO NICHIREI DO BRASIL AGRICOLA LTDA.  | 03.562.794/2000-18 | 677,60     |
| NOGUEIRA RIVELLI IRMAOS LTDA.             | 02.100.558/2000-17 | 40.650,00  |
| NORTE SALINEIRA S/A.                      | 00.824.902/1001-55 | 10.500,00  |
| NOVA GR DISTRIB.DE PROD.DE LIMPEZA LTDA.  | 00.618.473/4000-15 | 109.535,40 |
| NOVA PROSPER DISTRIBUIDORA DE ALIM.LTDA.  | 00.757.886/5000-18 | 3.444,00   |
| NUTRIFOODS IND.E COM.DE ALIMENTOS LTDA.   | 06.928.170/7000-11 | 35.751,60  |
| OBER S/A INDUSTRIA E COMERCIO             | 04.323.813/8000-13 | 6.475,99   |
| OLVIO ROSSI COMERCIO DE FRUTAS LTDA.      | 07.211.355/8000-19 | 18.505,10  |
| ORCHIDAE DISTRI.DE COSMETICOS LTDA.       | 00.890.270/1000-12 | 22.193,80  |
| ORG.EMIS.INT.RADIODIF.RADIO MELODIA LTDA. | 03.071.959/5000-10 | 7.770,00   |
| ORGANIZACAO REDE ELETRICA ITAUNA LTDA.    | 00.289.097/9000-14 | 19.218,72  |
| ORGANIZACOES FRANCAP S/A                  | 01.949.834/4000-36 | 54.400,00  |
| OUT MIDIA PUBLICIDADE LTDA.               | 00.306.859/3000-11 | 1.500,00   |
| OVER MONTH COM.IMPOT.EXPORT.LTDA.         | 00.688.948/8000-13 | 8.700,00   |
| PAC-PEL COM.DIST.MAT.LIMPEZA LTDA.        | 03.948.261/7000-12 | 342,00     |
| PALMALI INDUSTRIA DE ALIMENTOS LTDA.      | 08.017.037/8000-26 | 85.661,70  |
| PANDURATA ALIMENTOS LTDA.                 | 07.094.099/4008-00 | 9.173,40   |
| PASTIFICIO SELMI S/A                      | 04.602.572/2001-50 | 44.072,40  |
| PEPSICO DO BRASIL LTDA.                   | 03.156.510/4013-07 | 56.606,40  |
| PERALI ALIMENTOS LTDA ME                  | 00.745.416/5000-18 | 1.260,00   |
| PERDIGAO S/A                              | 00.183.872/3007-21 | 311.364,00 |
| PETRANI IND.E COM.ALIMENTICIOS LTDA.      | 00.939.820/6000-19 | 3.112,50   |
| PILECCO NOBRE ALIMENTOS LTDA.             | 08.894.455/8000-50 | 20.501,58  |
| PLAYVENDER 54 DISTRIBUIDORA DE ALIM.LTDA  | 00.576.220/4000-18 | 72.701,40  |
| PLAYVENDER 54 DISTRIBUIDORA DE ALIM.LTDA  | 00.576.220/4000-18 | 3.900,00   |
| POLENGHI INDUSTRIA ALIMENTICIAS LTDA.     | 02.494.923/2003-84 | 6.016,80   |
| PONTE-MINAS COMER.INDUST.ALIMEN.LTDA.     | 00.618.142/3000-13 | 1.531,90   |
| PORTO DE MAR COMERCIO DE GEN.ALIM.LTDA.   | 00.289.507/7000-10 | 16.680,00  |
| PRATICA 2007 COM.DE PRO.DE LIMPEZA LTDA.  | 00.879.549/0000-17 | 5.373,60   |
| PREDILECTA ALIMENTOS LTDA.                | 06.254.638/7000-13 | 4.000,00   |
| PRINCIPADO DE ASTURIAS LOUCAS LTDA.       | 04.226.612/2000-17 | 463,60     |
| PRINCIPAL COM.E INDUSTRIA DE CAFE LTDA.   | 03.074.077/3000-92 | 230.107,91 |
| PRINT DAMF FORMAUARIOS LTDA.              | 07.239.245/9000-19 | 1.764,00   |
| PRODISA PRODUTORA E DISTRIBUIDORA LTDA.   | 04.234.290/7000-18 | 2.780,60   |
| PROLIGHT COM.E IMP.MAT.ELETRICOS LTDA.    | 00.686.324/7000-11 | 13.460,00  |
| PROTISA DO BRASIL LTDA.                   | 00.222.138/7000-13 | 73.386,63  |
| PUATTI DIST.FRUTAS LEGUMES LTDA )         | 07.363.700/1000-11 | 25.742,00  |
| QM MOVEIS LTDA                            | 00.113.837/3000-19 | 413,00     |
| Q-ODOR IND.QUIMICAS DO NORDESTE LTDA.     | 00.221.350/4000-38 | 2.510,00   |
| QUIMINDUSTRIA FULMINAN LTDA               | 02.931.969/6000-10 | 4.175,70   |
| R.F.COMERCIAL E SERVICOS LTDA.            | 00.156.420/8000-10 | 1.110,40   |
| RABICO AGROINDUSTRIALDE ALIMENTOS LTDA    | 00.921.732/0000-17 | 6.300,00   |
| RAQUEL ALIMENTOS LTDA.                    | 06.869.196/3000-11 | 9.725,00   |
| REALEZA DE IGUACU COMB. E PNEUS LTDA.     | 03.653.957/5000-12 | 35.440,10  |
| RECIPOAL RECICLAGEM DE POLIMEROS LTDA.    | 00.757.661/6000-15 | 4.853,60   |
| RECKITT BENCKISER (BRASIL)LTDA.           | 05.955.712/4000-11 | 32.120,90  |
| RECRIS TRANSPORTES E LOGISTICA LTDA.      | 09.259.885/3000-51 | 121,20     |
| REGINA INDUSTRIA E COMERCIO S/A.          | 05.200.537/8000-69 | 2.949,70   |
| RENATO PASSARIN & FILHOS LTDA.            | 00.161.578/5000-17 | 19.656,00  |
| REPLAY COMERCIO E REPRESENTACOES LTDA-ME  | 00.343.997/9000-14 | 2.180,00   |
| RIO DE JANEIRO REFRESCOS LTDA.            | 00.007.456/9002-81 | 155.459,13 |
| RIO PONTO ASSISTENCIA TECNICA LTDA.       | 02.835.429/8000-15 | 1.840,00   |

139  
9



|  |                        |              |
|--|------------------------|--------------|
| VINICOLA CAMPESTRE LTDA.                 | 09.852.190/9000-19     | 67.667,30    |
| VINICOLA GALIOTTO LTDA.                  | 08.779.195/0000-16     | 83.043,20    |
| VITALIS IND.ALIMENTOS LTDA               | 04.231.543/2000-13     | 75.352,53    |
| VIT-VINICOLA CERESER LTDA.               | 05.093.007/2000-10     | 532,20       |
| VITORIA AGROPECUARIA SA.                 | 00.880.655/4000-27     | 15.138,90    |
| VITORIA COLORIDA MAT.FOTOGRAFICO LTDA.   | 00.279.427/3000-18     | 2.226,00     |
| WAL-MART BRASIL LTDA.                    | 00.006.396/0002-57     | 452.568,90   |
| WICKBOLO & NOS.PAO IND.ALIMENTICIAS LTDA | 08.269.104/3000-62     | 20.453,20    |
| WILSON PALET PECAS SERVICOS - ME         | 00.691.087/5000-10     | 854,00       |
| WYDA INDUSTRIA E COMERCIO LTDA.          | 06.785.403/4000-11     | 4.972,50     |
| YOKI ALIMENTOS S.A                       | 06.158.655/8000-60     | 1.590,20     |
| YORK S.A IND.E COM.                      | 04.399.290/8000-48     | 4.122,50     |
| UNIÃO DE BANCOS BRASILEIROS              | 33.700.394 / 0001-40   | 884.000,00   |
| BCO.INDUSVAL S.A                         | 61.024.352 / 0001 - 71 | 650.000,00   |
| BCO SANTANDER BRASIL S/A                 | 90.400.888 / 0001-42   | 2.220.000,00 |
| BANCO ITAÚ S.A                           | 60.701.190 / 0001-04   | 8.000.000,00 |
| UNIÃO DE BANCOS BRASILEIROS              | 33.700.394 / 0001-40   | 4.000.000,00 |
| BANCO MERCANTIL DO BRASIL                | 17.184.037 / 0001-10   | 1.375.000,00 |
| BANCO BRAS. DESC.S.A                     | 60.746.848 / 0001 - 67 | 5.000.000,00 |
| BANCO BVA S.A                            | 32.254.138 / 0001-03   | 650.000,00   |
| BENEDICTO G. PEREIRA                     | 030.127.867-91         | 110.000,00   |
| BRADESCO LEASING S.A                     | 047.509.120 / 0001-82  | 12.200,39    |
| BRADESCO LEASING S.A                     | 047.509.120 / 0001-82  | 15.894,05    |
| BRADESCO LEASING S.A                     | 047.509.120 / 0001-82  | 65.274,00    |
| BRADESCO LEASING S.A                     | 047.509.120 / 0001-82  | 267.686,00   |
| BRADESCO CONSÓRCIO                       | 047.509.120 / 0001-83  | 30.542,05    |
| BRADESCO CONSÓRCIO                       | 047.509.120 / 0001-84  | 30.542,05    |
| BRADESCO CONSÓRCIO                       | 047.509.120 / 0001-85  | 30.542,05    |
| BRADESCO CONSÓRCIO                       | 047.509.120 / 0001-86  | 30.542,05    |
| BRADESCO CONSÓRCIO                       | 047.509.120 / 0001-87  | 30.542,05    |

1398  
P

Adverte-se, ainda, que o prazo para apresentar ao administrador judicial as habilitações de crédito ou suas divergências quanto aos créditos relacionados é de 15 (quinze) dias, conforme determina o §1º do art. 7º, da Lei 11.101/2005. Adverte-se ainda, que qualquer credor poderá manifestar ao juiz sua objeção ao plano de recuperação judicial no prazo de 30 (trinta) dias contado da presente publicação, conforme §2º do art. 7º da Lei 11.101/2005. Dado e passado nesta cidade de Nova Iguaçu, Estado do Rio de Janeiro, aos 15 de março de 2009. Eu....., Diretora de Secretaria, digitei e subscrevo o presente Edital.

Katia Cilene da Hora Machado Bugarim  
Juíza de Direito



|     |  |  |                              |                 |                   |               |           |
|-----|--|--|------------------------------|-----------------|-------------------|---------------|-----------|
| 124 | 1 CAFE BOHADIA LTDA                            | ROD BR 491 - ZON RURAL VARGEM              | 63706-087 VARGINHA           | MG              | 31427139          | 7028713900017 | 18.900,00 |
| 125 | 1 CIA CANOVIAS DE PAPEL                        | ROD BR 200 - ZONA DA AGUA VERDE            | 08566-000 CAROLINAS          | SC              | 01958-5284        | 7028713900042 | 18.646,00 |
| 126 | 1 FRIGORIFICO SAO MIGUEL LTDA                  | EST. NOZ NUNES DE MEDeiros KM 2            | 08567-700 SAO JOAO IGUAçu PR | 45              | 3356-2222         | 4201016-049   | 18.637,50 |
| 127 | 1 ALIANÇA COM. DIST. DE CARNES E DERIV. LTDA   | AVN BRASIL, PAV 34 - BK 43 E 44, JARÁ      | 01555-000 RIO DE JANEIRO RJ  |                 |                   | 644908173     | 18.506,10 |
| 128 | 1 RUA MARIA GONZAGA, 19 - VILA NORMA           |  | 01555-042 SAO JOSE MERITI RJ |                 |                   | 783209117     | 18.232,50 |
| 129 | 1 RUA DO FEIJAO, 613 PENHA CIRCULAR            |  | 02101-108 RIO DE JANEIRO RJ  |                 |                   | 782486003     | 17.934,70 |
| 130 | 1 COOP. AGRICOLA EXTREMO SUL LTDA              | RUA CORONEL JOSE PIRES DE ANDRADE, 343     | 02481-000 SAO PAULO SP       | (011) 9189-7411 | VILA ELIS         | 101811809119  | 17.300,00 |
| 131 | 1 ENTREVENIMENTO DISTR. DE REVISTA LTDA        | RUA SAO LUIS GONZAGA 1618 BENFICA RJ       | 09000-000 ALTO PARAIQUI PR   | 44-3266-1305    |                   | 712881900     | 17.300,00 |
| 132 | 1 INDUSTRIA E COM. DE LATICIOS YPE LTDA        | ROD. BR 408 BARRIOS ST VASCO DA GAMA RJ    | 02982-188 RIO DE JANEIRO RJ  | 413317-5535     | NOVA CANCA        | 7273863000316 | 17.220,00 |
| 133 | 1 CIPAC IND. DE PAPEIS CANTAGALO LTDA          | RUA MIGUEL SANTOS SN                       | 02985-000 CANTAGALO RJ       | 024184-4248     | 4644              | 777480004     | 16.990,00 |
| 134 | 1 PORTO DE MAR COMERCIO DE GEN. ALUM. LTDA     | RUA MARTINHA, 41 - VIGARDO GERAL           | 02101-102 RIO DE JANEIRO RJ  | 024184-4248     | 4644              | 777480004     | 16.990,00 |
| 135 | 1 LUSAFRI DISTR. DE ALIMENTOS LTDA             | ROD WASHINGTON LUIZ, 4936 CHAGRSINHA       | 02458-000 RIO DE JANEIRO RJ  | 212844-4444     |                   | 770232810     | 16.434,60 |
| 136 | 1 LUSAFRI PROD. ALIMENTARES LTDA               | ROD NAVARIN TAQUARAL, SN KM 8              | 02458-000 RIO DE JANEIRO RJ  | 212844-4444     |                   | 770232810     | 16.434,60 |
| 137 | 1 BERTIN SA                                    | AV. PRESIDENTE DUTRA, 1071 - C. SOARES     | 02685-000 JAVARI MS          | 074911-1022     |                   | 64887000016   | 16.422,46 |
| 138 | 1 VILA DE AROUCA COMER. E REPREL. LTDA         | AV. NINA TAQUARA DE AGUIAR E ALCOD. SA     | 02685-000 NOVA GUARU RJ      | 021517-3536     |                   | 64887000016   | 16.422,46 |
| 139 | 1 COOP. AGRONOMIC. LAR                         | RUA JOSE CARMO SN, IND. JOSE VETAIAS       | 02685-000 NOVA GUARU RJ      | 021517-3536     |                   | 64887000016   | 16.422,46 |
| 140 | 1 USINA TAQUARA DE AGUIAR E ALCOD. SA          | RUA FELIJO 770 PENHA, IND. JOSE VETAIAS    | 02685-000 NOVA GUARU RJ      | 021517-3536     |                   | 64887000016   | 16.422,46 |
| 141 | 1 COMERCIO DE ALIMENTOS DANIELE LTDA           | AVENIDA DR MANOEL TELES, 1507 LJB          | 02191-108 RIO DE JANEIRO RJ  | 235-1259        | TELEFONIA 2112421 | 7715231000116 | 16.172,00 |
| 142 | 1 VITORIA AGRICOLA SA                          | ROD. BR 408 KM 11                          | 02681-009 RIO DE JANEIRO RJ  | 2673-2094       |                   | 90748200043   | 16.172,00 |
| 143 | 1 JANETE MARIA FRANCISCO GOLLART               | ROD. BR 408 KM 11                          | 02681-009 RIO DE JANEIRO RJ  | 2673-2094       |                   | 90748200043   | 16.172,00 |
| 144 | 1 BANCO DO PROPRIETARIO                        | EST. FERREIRO SAO PRESIDENTE VARGAS        | 08182-000 NOVAQUE MS         | 87-33551121     |                   | 817831772     | 16.565,00 |
| 145 | 1 F.A. DISTRIBUIDORA DE PROD. QUIMICOS LTDA    | EST. FERREIRO SAO PRESIDENTE VARGAS        | 08182-000 NOVAQUE MS         | 87-33551121     |                   | 817831772     | 16.565,00 |
| 146 | 1 F.A. DISTRIBUIDORA DE PROD. QUIMICOS LTDA    | EST. FERREIRO SAO PRESIDENTE VARGAS        | 08182-000 NOVAQUE MS         | 87-33551121     |                   | 817831772     | 16.565,00 |
| 147 | 1 AGRALIMENTOS DO BRASIL LTDA                  | ROD. PRESIDENTE DUTRA, 2560 - PAVUNIA      | 02100-800 RIBEIRO RJ         |                 |                   | 7692353       | 15.247,20 |
| 148 | 1 AM 2000 HIGIENE LIMP. EMBL. LTDA             | ROD. WASHINGTON LUIZ, 5948 V.S. JEDASTIAO  | 02100-800 RIBEIRO RJ         |                 |                   | 7692353       | 15.247,20 |
| 149 | 1 ROSATEX PRODUTOS QUIMICOS LTDA               | RUA AMARUJO, 104 MANOIS                    | 02100-800 RIBEIRO RJ         |                 |                   | 7692353       | 15.247,20 |
| 150 | 1 LATICIOS MB LTDA                             | RUA ROSS MAREY, 001 BONSUCESSO             | 02100-800 RIBEIRO RJ         |                 |                   | 7692353       | 15.247,20 |
| 151 | 1 NICE DISTR. DE LATICIOS LTDA                 | RUA CAMP. ODE PAULA 311 - CENTRO           | 02100-800 RIBEIRO RJ         |                 |                   | 7692353       | 15.247,20 |
| 152 | 1 REFINER. IND. E COM. DE PESCAD. LTDA         | RUA BECO MANUEL, AIBES, 116 - OSWALDO CRUZ | 02100-800 RIBEIRO RJ         |                 |                   | 7692353       | 15.247,20 |
| 153 | 1 PROLIGHT COM. E IMP. MAT. ELÉTRICOS LTDA     | RUA ONILANDO FERREIRA, 708 MACHADOS        | 02100-800 RIBEIRO RJ         |                 |                   | 7692353       | 15.247,20 |
| 154 | 1 ROSATEX PRODUTOS QUIMICOS LTDA               | RUA COIMBRA, 53 - PENHA CIRCULAR           | 02100-800 RIBEIRO RJ         |                 |                   | 7692353       | 15.247,20 |
| 155 | 1 FUGUI ALIMENTOS LTDA                         | AV. FERREIRO CERQUEIRA CESAR COMEIRA, 100  | 02100-800 RIBEIRO RJ         |                 |                   | 7692353       | 15.247,20 |
| 156 | 1 CAS. MORGES SOARES DE FRUTAS LTDA            | AV. FERREIRO CERQUEIRA CESAR COMEIRA, 100  | 02100-800 RIBEIRO RJ         |                 |                   | 7692353       | 15.247,20 |
| 157 | 1 STFCOOP INFORMÁTICA LTDA                     | AV. BRASIL, 19001 PAV 23 LJ 40 A 48 RAJA   | 02100-800 RIBEIRO RJ         |                 |                   | 7692353       | 15.247,20 |
| 158 | 1 SONN COMERCIO E DISTRIBUICAO LTDA            | AV. AGRESTE DE ALMEIDA LOYOLA, 349/22      | 02100-800 RIBEIRO RJ         |                 |                   | 7692353       | 15.247,20 |
| 159 | 1 DABRAMA AGRONOMIC. LAR                       | RUA SOPHIA ANAUTE KHABIBZ, 108 STA. RITA   | 02100-800 RIBEIRO RJ         |                 |                   | 7692353       | 15.247,20 |
| 160 | 1 ALLBRANDS INDUSTRIA DE ALIMENTOS LTDA        | RUA JOAO NESCUTA, 348 - CASTELO BRANCO     | 02100-800 RIBEIRO RJ         |                 |                   | 7692353       | 15.247,20 |
| 161 | 1 LAC DEDERTIZACAO E SERVIÇOS LTDA             | RUA LUZ BELLEZ, 348 - CASTELO BRANCO       | 02100-800 RIBEIRO RJ         |                 |                   | 7692353       | 15.247,20 |
| 162 | 1 COMERCIAL TORENA LTDA                        | AV. GETULIO DE MOURA, N. 511 LOJA          | 02100-800 RIBEIRO RJ         |                 |                   | 7692353       | 15.247,20 |
| 163 | 1 ANGEL IND. EXP. E IMP. DE PROD. VEGETAL LTDA | RUA DA CERRADA, 814/4 PENHA                | 02100-800 RIBEIRO RJ         |                 |                   | 7692353       | 15.247,20 |
| 164 | 1 SIM SOCIEDADE INDUSTRIA MP. E EXP. LTDA      | ESTRADA DO COCO, SN KM 10 - V. ABRANTES    | 02100-800 RIBEIRO RJ         |                 |                   | 7692353       | 15.247,20 |
| 165 | 1 DOARBELEZA PRODUTOS DE BELEZA LTDA           | AV. ALBERT EINSTEIN, N GALPAO OL T OLD     | 02100-800 RIBEIRO RJ         |                 |                   | 7692353       | 15.247,20 |
| 166 | 1 CIA LECO DE PRODUTOS ALIMENTICIOS            | RUA MARCOS ARELDO, 845                     | 02100-800 RIBEIRO RJ         |                 |                   | 7692353       | 15.247,20 |
| 167 | 1 MAXIMO ALIMENTOS LTDA                        | ESTRADA DO CARPAO BONITO, 385 JOLOUDES     | 02100-800 RIBEIRO RJ         |                 |                   | 7692353       | 15.247,20 |
| 168 | 1 NORTE BALNEARIA SA                           | AV. NLO PEZANHA, 1160 ROSA SOBRINHO        | 02100-800 RIBEIRO RJ         |                 |                   | 7692353       | 15.247,20 |
| 169 | 1 LIMPRAO S.A.                                 | ROD. PRESIDENTE DUTRA, 1038                | 02100-800 RIBEIRO RJ         |                 |                   | 7692353       | 15.247,20 |
| 170 | 1 LEO JUNIOR S.A.                              | AV. CORONEL PHIDIAS TAVOARA, PAVUNIA       | 02100-800 RIBEIRO RJ         |                 |                   | 7692353       | 15.247,20 |
| 171 | 1 BETANINDUSTRIAL S.A.                         | ROD. BR 116, KM 289 NOVO ESTEIO            | 02100-800 RIBEIRO RJ         |                 |                   | 7692353       | 15.247,20 |
| 172 | 1 BELMO COMERCIO DE ARTAO DE TOCADOR LTDA      | ESTRADA O. 345 - JARDIM DA POSSE           | 02100-800 RIBEIRO RJ         |                 |                   | 7692353       | 15.247,20 |
| 173 | 1 RAQUEL ALIMENTOS LTDA                        | AV. VITOR DUKAS, 81-A - SANTA CRUZ         | 02100-800 RIBEIRO RJ         |                 |                   | 7692353       | 15.247,20 |
| 174 | 10 CARB. COMERCIAL ELETRICAL LTDA              | AV. VITOR DUKAS, 81-A - SANTA CRUZ         | 02100-800 RIBEIRO RJ         |                 |                   | 7692353       | 15.247,20 |
| 175 | 1 BIC BRAEL S.A.                               | AV. VITOR DUKAS, 81-A - SANTA CRUZ         | 02100-800 RIBEIRO RJ         |                 |                   | 7692353       | 15.247,20 |
| 176 | 1 SILOTE & CIA. LTDA                           | AV. VITOR DUKAS, 81-A - SANTA CRUZ         | 02100-800 RIBEIRO RJ         |                 |                   | 7692353       | 15.247,20 |
| 177 | 1 CAVIL DA COSTA E SILVA                       | AV. VITOR DUKAS, 81-A - SANTA CRUZ         | 02100-800 RIBEIRO RJ         |                 |                   | 7692353       | 15.247,20 |
| 178 | 1 CANAL FACIL INDUST. COMERC. PROD. LIMP. LTDA | AV. VITOR DUKAS, 81-A - SANTA CRUZ         | 02100-800 RIBEIRO RJ         |                 |                   | 7692353       | 15.247,20 |
| 179 | 1 DIST. MONTENEGRO AÇUCAR ALC E C.F. LTDA      | AV. VITOR DUKAS, 81-A - SANTA CRUZ         | 02100-800 RIBEIRO RJ         |                 |                   | 7692353       | 15.247,20 |
| 180 | 1 SAO JOAO DA BARRA IND. ALUM. LTDA            | AV. VITOR DUKAS, 81-A - SANTA CRUZ         | 02100-800 RIBEIRO RJ         |                 |                   | 7692353       | 15.247,20 |
| 181 | 1 PANURATA ALIMENTOS LTDA                      | AV. VITOR DUKAS, 81-A - SANTA CRUZ         | 02100-800 RIBEIRO RJ         |                 |                   | 7692353       | 15.247,20 |
| 182 | 1 DEZ RIG. E COM. DE CONSERVAS ALIMENT. LTDA   | AV. VITOR DUKAS, 81-A - SANTA CRUZ         | 02100-800 RIBEIRO RJ         |                 |                   | 7692353       | 15.247,20 |
| 183 | 1 SERV. SAL DO NOROESTE CAR. E TRANSP. LTDA    | AV. VITOR DUKAS, 81-A - SANTA CRUZ         | 02100-800 RIBEIRO RJ         |                 |                   | 7692353       | 15.247,20 |
| 184 | 1 C.A. RUIRANDA ELET. GERADORES LTDA           | AV. VITOR DUKAS, 81-A - SANTA CRUZ         | 02100-800 RIBEIRO RJ         |                 |                   | 7692353       | 15.247,20 |
| 185 | 1 IND. LUYA LTDA                               | AV. VITOR DUKAS, 81-A - SANTA CRUZ         | 02100-800 RIBEIRO RJ         |                 |                   | 7692353       | 15.247,20 |

*Handwritten signature and initials*



9845

|     |  |  |                    |    |                  |               |           |         |
|-----|--|--|--------------------|----|------------------|---------------|-----------|---------|
| 245 | 1 ALARDE DISTRIBUIDORA DE COMERCIO LTDA      | RUA JOSE   | 08173-002 CURITIBA | PR | RIO 780-4932/413 | 43844600014   | 923281704 | 4780,00 |
| 246 | 1 FABRICA MASSAS ALMA VITARIA LTDA           | RUA GUANABARA, 4170 MADUREIRA RJ                 |                    |    |                  | 33110320019   | 8246781   | 4745,00 |
| 247 | 1 ARMA ZEN PRODUTOS NATURAIS LTDA            | RUA VIEIRA BUENOS DIAS, 255 FUNDACAO B. GAMA     |                    |    |                  | 28197320011   | 6247473   | 4745,00 |
| 248 | 1 INDUST ALIMENTOS MONTES CLARO KRITTI LTDA  | AV. NINHO FAZENDA, 1274-VALAR DOS TELES          |                    |    |                  | 28197320011   | 6247473   | 4745,00 |
| 249 | 1 DUCOCO ALIMENTOS SA                        | ROD BR. 101, S/N, Km 116 - BEBEDOURO             |                    |    |                  | 28197320018   | 6247482   | 4820,00 |
| 250 | 11 G TRANS LOGISTICA E TRANSPORTES LTDA      | AV. MARIO RIBEIRO, 10 - CENTRO                   |                    |    |                  | 63460290018   | 6218055   | 4816,70 |
| 251 | 1 SOCAN PRODUTOS ALIMENTICIOS LTDA           | AV. SENADOR MOZART LAGO, 241 FAZENDA BOA FORTUNA |                    |    |                  | 60973200019   | 270002701 | 4800,00 |
| 252 | 1 UNIFE INDE COM LTDA                        | AV. MARCEL TELLES, 689 A 100 CENTRO              |                    |    |                  | 10483180019   | 5191604   | 4524,00 |
| 253 | 13 HIPER PAC COM DE BEBIDAS LTDA             | AV. BRASIL, 10.001 PAVILHÃO 300 60               |                    |    |                  | 37222372      | 4420,00   | 4420,00 |
| 254 | 1 MOON OTTO PLUS IBERUBA ENALM LTDA          | RUA CARVALHO, 341 - OLARIA                       |                    |    |                  | 78639187      | 4374,68   | 4374,68 |
| 255 | 10 SIL FER COM IND EXO DE ARTEF PAPERIS LTDA | RSDJALAGO NEGRO, 210 CENTRO                      |                    |    |                  | 5829260001    | 4278,00   | 4278,00 |
| 256 | 1 UNILEVER BRASA LTDA - RIBON                | RUA IBERICIANO FERREIRO, 303 SANTOS, 80          |                    |    |                  | 610243300010  | 4231,20   | 4231,20 |
| 257 | 10 SEER PRINT COMERCIO VISUAL LTDA           | RUA LOMAS VALENTE, 1101 CENTRO                   |                    |    |                  | 16848700010   | 4221,80   | 4221,80 |
| 258 | 1 MOTO ART PAPERIS LTDA                      | ALVARO JUNIOR, 474                               |                    |    |                  | 23186700010   | 4200,00   | 4200,00 |
| 259 | 10 CIA UNIFRAGEZ SA                          | RUA-SO FELIPE, 737 TATUARE                       |                    |    |                  | 144838400011  | 4198,70   | 4198,70 |
| 260 | 1 CIA UNIFRAGEZ SA                           | AV. FAFOROR, 378 - VILA ACTURA                   |                    |    |                  | 438829800046  | 4192,80   | 4192,80 |
| 261 | 1 PRENLECTA ALIMENTOS LTDA                   | VA. FREI LELITA, 50 SAO LOURENCO DO TURVO        |                    |    |                  | 60977700013   | 4187,70   | 4187,70 |
| 262 | 10 PLAYVENDER SA DISTRIBUIDORA DE ALIMENTOS  | ESTR. BEIRA RIO, S/N XEREN                       |                    |    |                  | 4254633100013 | 4090,00   | 4090,00 |
| 263 | 1 GOSTO DE AMOR LDC DE PRODUTOS ALIMENTICIOS | RUA ABREU SODRE, 48 - SALA 137 CENTRO            |                    |    |                  | 78146231      | 3960,00   | 3960,00 |
| 264 | 10 HENRITEC COM. E REPRESENTACOES LTDA       | ESTRADA SAO LOURENCO, 321                        |                    |    |                  | 689490700014  | 3864,90   | 3864,90 |
| 265 | 1 SENTINELI COMERCIO DE ALIMENTOS LTDA       | RUA 1, L7 100 CD 05 JO. AV. ANDRADA              |                    |    |                  | 734588600017  | 3842,00   | 3842,00 |
| 266 | 1 LIND COM COMS CONCORRACAO LTDA             | RUA SGT. ERAS ALVES, S/N VILA BARUATA            |                    |    |                  | 734588600017  | 3842,00   | 3842,00 |
| 267 | 1 SUPERVIA DIST DE CALÇADOS LTDA             | RUA DA AMERICA, 410                              |                    |    |                  | 734588600017  | 3842,00   | 3842,00 |
| 268 | 1 MINERACAO AGUA PADRE MANOEL LTDA           | RUA MARIA ANTONIA, 81 PAULICIA                   |                    |    |                  | 610628200113  | 3794,00   | 3794,00 |
| 269 | 1 MONA PROSPER DISTRIBUIDORA DE ALIMENTOS    | RUA MAIUS ANTONIO TUBICIANO, 76 - CENTRO         |                    |    |                  | 15060320000   | 3760,00   | 3760,00 |
| 270 | 1 HARIUS COMERCIO DE PERFUMARIA LTDA         | RUA CORDE DE LOPOLODINA, 714 - S. CRISTOVAO      |                    |    |                  | 378187900012  | 3665,04   | 3665,04 |
| 271 | 1 LATICINIOS PASSA QUATRO LTDA               | ESTR. JOAO FERREIRO FIGUEIREDO, 482              |                    |    |                  | 338032728116  | 3620,00   | 3620,00 |
| 272 | 1 FOLGADO IND COM NAVIGACAO SA               | ROD BR. 110 CD 05 - FIEFRE, S/N - Z. RURAL       |                    |    |                  | 476388270037  | 3520,00   | 3520,00 |
| 273 | 1 PETRAN IND COM ALIMENTICIOS LTDA           | RUA FEDERICO DE CASTRO FERREIRA, 1341            |                    |    |                  | 77874487      | 3460,00   | 3460,00 |
| 274 | 1 FOLGADO IND COM NAVIGACAO SA               | MANOEL PINTO RIBEIRO, 316                        |                    |    |                  | 77874487      | 3460,00   | 3460,00 |
| 275 | 1 POKO IND COM ALIMENTICIOS LTDA             | ESTRADA DA ALDEIA, 103 101-FUNDOS PRACA JP       |                    |    |                  | 11054770001   | 3403,00   | 3403,00 |
| 276 | 1 POKO IND COM ALIMENTICIOS LTDA             | RUA-VOZADIM LAPAS VERA, 238 JO. DO LAGO          |                    |    |                  | 20048424      | 3240,00   | 3240,00 |
| 277 | 1 POKO IND COM ALIMENTICIOS LTDA             | RUA LATERAL, 1830 JALITROPICAL                   |                    |    |                  | 307441230015  | 3147,70   | 3147,70 |
| 278 | 1 POKO IND COM ALIMENTICIOS LTDA             | AV. ALONSO DE SETEEMBRO S/N, NOVA PORTO XV       |                    |    |                  | 76184089      | 2982,00   | 2982,00 |
| 279 | 1 POKO IND COM ALIMENTICIOS LTDA             | RUA AYTTON SENNA DA SILVA, 820                   |                    |    |                  | 1134029255114 | 2960,00   | 2960,00 |
| 280 | 1 POKO IND COM ALIMENTICIOS LTDA             | RUA ADHEMAR BEIRANO, 328 INHAMAIA RJ             |                    |    |                  | 23342624      | 2946,70   | 2946,70 |
| 281 | 1 POKO IND COM ALIMENTICIOS LTDA             | ESTRADA MUNICIPAL PAS 349 CHACABOAO              |                    |    |                  | 76184089      | 2946,70   | 2946,70 |
| 282 | 1 POKO IND COM ALIMENTICIOS LTDA             | RUA FREI JORGE PA 13 M99 BARSA S. JORGE          |                    |    |                  | 76184089      | 2946,70   | 2946,70 |
| 283 | 1 POKO IND COM ALIMENTICIOS LTDA             | RUA RAMAIA N574 PARADA DE LUCAS                  |                    |    |                  | 76184089      | 2946,70   | 2946,70 |
| 284 | 1 POKO IND COM ALIMENTICIOS LTDA             | RUA HERCULANO PINHEIRO, 133 R6M1 PARTE PAV       |                    |    |                  | 76184089      | 2946,70   | 2946,70 |
| 285 | 1 POKO IND COM ALIMENTICIOS LTDA             | PR. JOSE ADE OLIVEIRA 14 SL 302                  |                    |    |                  | 76184089      | 2946,70   | 2946,70 |
| 286 | 1 POKO IND COM ALIMENTICIOS LTDA             | R. LUCAS RODRIGUES 11 - RIGUEL COUFO             |                    |    |                  | 76184089      | 2946,70   | 2946,70 |
| 287 | 1 POKO IND COM ALIMENTICIOS LTDA             | R. SUSSEFANO MENDES CA, 207 PARQUE COLUMBIA      |                    |    |                  | 76184089      | 2946,70   | 2946,70 |
| 288 | 1 POKO IND COM ALIMENTICIOS LTDA             | RUA ANTUNGA 112 VICINIE CARVALHO                 |                    |    |                  | 76184089      | 2946,70   | 2946,70 |
| 289 | 1 POKO IND COM ALIMENTICIOS LTDA             | RUA CAPITAO GUIMBER, 1281 - XEREM                |                    |    |                  | 76184089      | 2946,70   | 2946,70 |
| 290 | 1 POKO IND COM ALIMENTICIOS LTDA             | RUA LEOPOLDO BUASEL, 1429 - XEREM                |                    |    |                  | 76184089      | 2946,70   | 2946,70 |
| 291 | 1 POKO IND COM ALIMENTICIOS LTDA             | R. CRISTINA TARANTO PARIS, 145 BOM RETIRO        |                    |    |                  | 76184089      | 2946,70   | 2946,70 |
| 292 | 1 POKO IND COM ALIMENTICIOS LTDA             | RUA JOSE SAICHES MARIN, 66C - V. COLORADO        |                    |    |                  | 76184089      | 2946,70   | 2946,70 |
| 293 | 1 POKO IND COM ALIMENTICIOS LTDA             | RUA VIEIRA BUENOS DIAS, 255 FUNDACAO B. GAMA     |                    |    |                  | 76184089      | 2946,70   | 2946,70 |
| 294 | 1 POKO IND COM ALIMENTICIOS LTDA             | PRACA DA CURATIA, 33 COCOTIA RJ                  |                    |    |                  | 76184089      | 2946,70   | 2946,70 |
| 295 | 1 POKO IND COM ALIMENTICIOS LTDA             | RUA VILA FRUTIA, S/N5 OTAVIO ROCHA               |                    |    |                  | 76184089      | 2946,70   | 2946,70 |
| 296 | 1 POKO IND COM ALIMENTICIOS LTDA             | EST. GENERAL GAMBORINI DA COSTA, 465             |                    |    |                  | 76184089      | 2946,70   | 2946,70 |
| 297 | 1 POKO IND COM ALIMENTICIOS LTDA             | AV. MONTEIRO, 90 - CUMICUA                       |                    |    |                  | 76184089      | 2946,70   | 2946,70 |
| 298 | 1 POKO IND COM ALIMENTICIOS LTDA             | ESTRADA ADHEMAR BEIRANO, 1138 - INHAMAIA         |                    |    |                  | 76184089      | 2946,70   | 2946,70 |
| 299 | 1 POKO IND COM ALIMENTICIOS LTDA             | RUA FERREIRO GABRIELA, 303 OLARIA                |                    |    |                  | 76184089      | 2946,70   | 2946,70 |
| 300 | 1 POKO IND COM ALIMENTICIOS LTDA             | AV. GOV. AMARAL PEXOTO 482 CENTRO                |                    |    |                  | 76184089      | 2946,70   | 2946,70 |

140

Adriana

27/07/2016



1402  
P

Felipe S

Alina

[Handwritten signature]

|     |   |   |  |              |        |
|-----|---|---|--|--------------|--------|
| 372 | 10 BELLA VISTA PNEUS LTDA                       | ALVARÉS                                       | 0219-000 RIO DE JANEIRO RJ               | 78011907     | 90,00  |
| 373 | 1 DISTRIBUIDORA DE CEREJAS CROWNE LTDA          | AVIL CAMIDE                                   | 0210-181 RIO DE JANEIRO RJ               | 84697313     | 968,80 |
| 374 | 1 COM. COMERCIO DE ENBALAGEM LTDA               | EST DA CAVEIRA S/N LTA - SAO MATRUS           | 0284-600 SAO PDA ALDEIA RJ               | 77773830     | 848,00 |
| 375 | 1 LABORATORIO MUSA LTDA                         | RUA PEDRA DOURADA, 119 ZONA IND. CURUICA      | 02274-008 RIO DE JANEIRO RJ              | 83184532     | 928,80 |
| 376 | 1 BOUTIQUE COMERCIAL ALIMENTICIA LTDA           | ROA SAO VICENTE 887-VILA SAO LUIZ             | 02004-003 DUQUE DE CAXIAS RJ             | 88372987     | 924,70 |
| 377 | 10 EQUIPOTRAC CONEQUIP PROTECAO LTDA            | RUA DR. NUMESAS-CASA 02-OLARA                 | 02102-117 RIO DE JANEIRO RJ              | 76003472     | 919,60 |
| 378 | 10 WILSON PALEY PECAS SERVICOS - ME             | R. JAVARI 31 SANTA RITA                       | 00978-080 TABOAO DA BERRI SP             | 77440386     | 85,40  |
| 379 | 10 SRI SOCIEDADE INDUSTRIA MP. E EXP. LTDA      | AV. ALBERT EINSTEIN 10 GALPAO GL 1 BLD        | 02605-019 NOVA IGUAÇU RJ                 | 6161868113   | 82,70  |
| 380 | 10 DIVAL DA SILVA OLIVEIRA                      | LUG. AGUA QUENTE S/N S/ST. PALMISTO-AG. QUENT | 02654-053 SAO JOSE MERITI RJ             | 72632009     | 725,00 |
| 381 | 10 MCA COMERCIO E DISTRIB. DE LIBRIFICANT. LTDA | AVENIDA NLO PEGANHA, 1411-03-009 L. JB        | 02680-009 S. J. MERITI RJ                | 323778100035 | 722,40 |
| 382 | 1 BROKER EMBAALAGENS LTDA                       | RUA ALBERTO DE MELO N 8522 CENTENARIO         | 02650-008 PETROLINA PE (61) 2122-7410 RJ | 71731273     | 625,00 |
| 383 | 1 MAGRO NICHREI DO BRASIL AGRICOLA LTDA         | RUA CURUCUE, 119 PERNIA RIO DE JANEIRO        | 02632-916 CIQUE DE CAXA RJ               | 70255040     | 713,90 |
| 384 | 10 EKOCELEAN LTDA ME                            | RUA DOUTOR LUIZ GOMES DE FARIAS, 776          | 02611-113 PERNIA CIRCULAR RJ             | 386278400018 | 677,60 |
| 385 | 10 MID AUTO PECAS                               | RUA ZAMBALAU 668 - A - FARMOS                 | 02000-000 CENTRO RJ                      | 52491407     | 663,00 |
| 386 | 10 SHOP TAPPE COM. REPRESENTACAO LTDA           | RUA CATACAEDES, 48 OSVALDO CRUZ               | 02105-013 RIO DE JANEIRO RJ              | 4443400012   | 643,10 |
| 387 | 1 BROKER EMBAALAGENS LTDA                       | RUA ALBERTO CEBESER, 3179 BARRIO CAXAMBU      | 02134-026 RIO DE JANEIRO RJ              | 72351171     | 610,90 |
| 388 | 10 EKOCELEAN LTDA ME                            | RUA OSCAR SOARES                              | 01324-166 JUNDIAI SP                     | 84628476     | 608,60 |
| 389 | 10 SHOP TAPPE COM. REPRESENTACAO LTDA           | RUA DOS PATRIOTAS, 1332                       | 02838-531 NOVA IGUAÇU RJ                 | 83582924     | 547,80 |
| 390 | 10 VITA-FARMACIA CRESER LTDA                    | AV. AMARCHEL FLORIANO, 189 E 189 A            | 02421-004 PIRANGA SP                     | 77232364     | 628,00 |
| 391 | 10 L&S ANITANA COMERCIO DE MOVES UTIL. LTDA     | RUA DOUTOR BARRIOS JUNIOR, 07-SALA 306        | 02008-000 RIO DE JANEIRO RJ              | 78323490     | 604,00 |
| 392 | 10 VIDA ALIMENTOS LTDA                          | R. TRES ROS N 38 SANTO ALEJO                  | 02392-000 NAGE RJ                        | 116137699510 | 498,00 |
| 393 | 10 TI PNTO SERVIÇOS GRÁFICOS                    | AV. MARCHEL FLORIANO                          | 02321-007 NOVA IGUAÇU RJ                 | 81196244     | 463,60 |
| 394 | 10 INDUSTRIA DE MASSAS BONNIA LTDA              | AV. CARAMELA DUTRA, 1844 CENTRO               | 02322-002 NAGE RJ                        | 309221       | 450,00 |
| 395 | 10 QM MOVEIS LTDA                               | AV. BENJAMIN PINTO D'AS, 7131 LOJA            | 02633-002 NOVA IGUAÇU RJ                 | 83786264     | 424,20 |
| 396 | 10 SHOP DOS BORRACHEROS                         | RUA ADALVIZ GOMARRES, 1988 CENTRO             | 02821-009 BELFORTE-ROXO RJ               | 86371177     | 413,00 |
| 397 | 10 CORFEL COM. IND. DE FERRIS LTDA              | RUA REUSARIO PERA, 818 PERNIA                 | 02821-519 BELFORTE-ROXO RJ               | 77232364     | 376,30 |
| 398 | 10 FAC-PEL COM. DIST. MAX. LIMEIRA LTDA         | RUA ANTONIO IREANI, 317-AGUA BRANCA           | 02102-001 NO DE JANEIRO RJ               | 76533704     | 376,00 |
| 399 | 10 INF. COM. DIST. MAX. LIMEIRA LTDA            | RUA GENERAL PAULI-PA177 SAO CRISTOVAO         | 02033-608 AGUA BRANCA SP                 | 8007769      | 364,10 |
| 400 | 10 DIST. DE ALUM. QJ-2000 LTDA                  | AV. ARGENTINA, 111-JARDIM METROPOL            | 02033-008 AGUA BRANCA SP                 | 84428972     | 342,00 |
| 401 | 10 RECHS TRANSPORTES E LOGISTICA LTDA           | AV. LARANJEIRAS 2711-POLEGISTO RAGAZZO SP     | 02621-503 NOVA IGUAÇU RJ                 | 110866319110 | 338,00 |
| 402 | 10 LETURA MANIA DOS DE NEWSIAL LTDA             | EST. DO RIO GRANDE - 5 - FACUARA              | 02544-242 LIMEIRA SP                     | 7748700      | 299,00 |
| 403 | 10 MARCUS V&B DEB SOUZA REV. DE GAS - ME        | RUA PROFESSORA LOIZA DRUMOND 218 LAGES        | 02272-001 RIO DE JANEIRO RJ              | 8138307      | 170,00 |
| 404 | 10 TECNOLÓGICA DISTRIB. G&P PRESS LTDA          | AV. JUSTINO DE SAO - CUNIBEA                  | 02600-000 PARACAMBI RJ                   | 124885300031 | 142,30 |
| 405 |   |   | 02722-000 GUARULHOS SP                   | 78037465     | 118,60 |
| 406 |   |   | 02026-619 NOVA IGUAÇU RJ                 | 77693127     | 90,00  |
| 407 |   |   |  | 335659303114 | 70,80  |
| 408 |   |   |  | 193186400017 | 68,00  |
|     |   |   |  | 1531235423   |        |

7846



JFRJ  
Fls 364

**JUSTIÇA FEDERAL SEÇÃO JUDICIÁRIA DO RIO DE JANEIRO**  
**01ª Vara Federal de São João de Meriti**  
**Processo nº 0004023-41.2010.4.02.5110 (2010.51.10.004023-0)**  
**Autor: FAZENDA NACIONAL.**  
**Réu: SUPERMERCADOS ALTO DA POSSE LTDA E OUTROS.**

**Decisão**

**1\_** Diante do pedido formulado pela exequente às fls. 264/363, **DEFIRO** a penhora no rosto dos autos do processo nº 0011290-44.2010.8.19.0038, em trâmite na Vara Cível da Comarca de Mesquita, dos valores pagos a título de aluguel/arrendamento dos imóveis da executada, que vêm sendo depositados à disposição do Juízo da Recuperação Judicial, limitada ao valor do débito consolidado (fls. 268/270), nomeando-se como depositário o Administrador Judicial, **SR. GUSTAVO BANHO LICKS**, que deverá ser intimado na Avenida Pasteur nº 403, apto 302, Bairro Urca, Rio de Janeiro/RJ, CEP 22.290-240 (fl. 267) **ou** na Avenida Rio Branco nº 143, 3º andar, Centro, Rio de Janeiro/RJ, CEP 20.040-006 (fl. 271).

**EXPEÇA-SE** o respectivo Mandado de Penhora e Intimação, devendo o Sr. Oficial:

(i) certificar sobre a existência ou não de valores depositados, a título de aluguel/arrendamento dos imóveis da executada, à disposição do Juízo da Recuperação Judicial; se positivo, a quantia atualmente disponível; e, se possível, a regularidade com que vem sendo depositados tais valores; e

(ii) intimar o depositário, **SR. GUSTAVO BANHO LICKS**, na Avenida Pasteur nº 403, apto 302, Bairro Urca, Rio de Janeiro/RJ, CEP 22.290-240 **ou** na Avenida Rio Branco nº 143, 3º andar, Centro, Rio de Janeiro/RJ, CEP 20.040-006.

Após o devido cumprimento das diligências acima determinadas, independentemente do resultado obtido, **VOLTEM-ME** os autos conclusos.

**CUMRA-SE.**

JRJFHX



EXMO. SR. DR. JUIZ FEDERAL DA 01ª VARA CÍVEL DA COMARCA  
DE MESQUITA/RJ

PROCESSO nº 0011290-44.2010.8.19.0038

NADIA MARIA GONÇALVES DA COSTA, por seu advogado infra-assinado, nos autos do processo em referência, VEM pela presente **CHAMAR O FEITO À ORDEM**, pelos seguintes fatos a seguir.

A requerente foi prejudicada ao longo do curso do processo, uma vez que sua petição de habilitação de crédito nos autos da recuperação judicial em face da empresa **SUPERMERCADOS ALTO DA POSSE LTDA**, apresentada em **13 de agosto de 2012**, como faz prova insofismável o documento em anexo, até hoje, encontra-se sumida na serventia do cartório, já que, desde do **despacho, de fls. 6017**, no qual determinou a devolução de diversas petições, aí, incluída a da requerente, cujo despacho sequer foi levado à publicação, para que permitisse que as partes interessadas pudessem da decisão se manifestarem, como **já noticiado na petição de fls. 8569, constante do 43ª Volume**, onde foi informado ao Juízo, tais assertivas, sem que, no entanto houvesse qualquer decisão acerca do petitório, o que vem trazendo, sérios prejuízos a parte interessada, que não vem tomando conhecimento dos atos processuais praticados, por inobservância da serventia em publicar os atos em nome do patrono que assiste aos interesses da requerente.

E, o que é pior, a petição protocolizada em **13 de agosto de 2012** encontrava-se instruída com as peças necessárias para a inclusão no quadro de credores, ou seja: **certidão de crédito trabalhista nº 0170/2012**, acompanhada da planilha de cálculos e da decisão homologatória dos mesmos, devendo, o Juízo determina que seja realizada a busca da referida petição nas dependências do cartório, a fim de que a mesma seja devolvida a parte interessada, mediante publicação do ato ordinatório, por meio de Diário Oficial, a fim de permitir que seja o crédito trabalhista incluído no quadro de credores.

Não venha ser alegado que a apresentação da habilitação do crédito trabalhista tenha se dado tardiamente, e que não tenha mais a natureza de crédito privilegiado, uma vez que a culpa do retardo, não se deu por vontade da requerente, mas sim, pela desorganização interna e culpa do cartório, já que além de ter demorado com a juntada da petição de habilitação ao crédito, a mesma encontra-se perdida na serventia, e não foi incluído o nome do patrono subscritor na capa do processo, para eu pudesse tomar ciência de todos os atos processuais praticados, e para que, com isto, atendesse o comando judicial, ficando, assim, prejudicada a requerente no seu requerimento de habilitação do crédito trabalhista no plano de recuperação judicial realizado pelo Administrador Judicial.

**A requerente em sua petição de fls. 8569 constante do 43º volume, anexou a presente petição copia da petição de habilitação do crédito trabalhista, para que o Juízo apreciasse o requerimento, e lamentavelmente, mais uma vez o Juízo não apreciou os requerimentos formulados pela demandante, deixando, a própria sorte o interesse da requerente, sendo certo que, mais uma vez não lançou o nome do patrono subscritor da presente no rol dos personagens dos processos, a fim de que pudesse acompanhar as publicações levadas à efeito.**

Diante do todo acima exposto, requer a requerente, mais uma vez a V. Exa. se digne **CHAMAR O FEITO À ORDEM**, para que seja apreciada a **petição de fls. 8569** e seguintes, dando conhecimento da presente petição ao ilustre parquet e ao administrador judicial, para que seja determinado a habilitação do crédito trabalhista da Sra. **NADIA MARIA GONÇALVES DA COSTA**, a fim de possibilita-la a receber o seu crédito trabalhista nº 0170/2012, devidamente, atualizado, o que será ato de singela e salutar

JUSTIÇA!

Rio de Janeiro, 06 de Outubro de 2017

PAULO MÁRCIO AMARAL  
OAB/RJ 67.799



EXMO. SR. DR. JUIZ DE DIREITO DA VARA CÍVEL DA COMARCA DE  
MESQUITA / RJ.

Processo nº 0011290-44.2010.8.19.0038

**NADIA MARIA GONÇALVES DA COSTA**, já qualificada nos autos da Ação de Recuperação Judicial do **SUPERMERCADOS ALTO DA POSSE LTDA.**, vem requerer a V. Exa. que se digne CHAMAR O FEITO À ORDEM, tendo em vista que protocolizou petição junto a esta r. serventia em 13/08/2012, sob o número de protocolo 201204065905, requerendo **HABILITAÇÃO DE CRÉDITO**, nos presentes autos, sobre a qual o D. Juízo se manifestou à fl. 6017, nos termos do art. 10, § 6º da Lei 11.101/2005, em 04/12/2012 determinando o cancelamento e devolução de várias petições, dentre elas, a protocolada pela ora requerente.

Vale ressaltar, que a R. decisão de fl. 6017, não foi publicada, impossibilitando que o patrono tomasse ciência do seu conteúdo, bem como pudesse se manifestar acerca do despacho proferida à época.

Certo é Exa., que o patrono da requerente esteve em cartório por várias vezes na tentativa de saber se sua petição tinha sido apreciada, não logrando êxito pois o processo encontrava-se indisponível, sendo que no último dia 10 de agosto, conseguiu finalmente ter acesso ao processo de mais de 40 volumes e, depois de longa análise aos autos encontrou o despacho antes referido.

Diante da R. decisão o patrono procurou junto ao cartório a retirada da petição, tendo a RE Roberta se prontificado a fazer uma busca que restou infrutífera, pois não localizou a aludida petição.

Sendo assim, a demandante vem requerer a V.Exa. que CHAME O FEITO À ORDEM para que ocorra a publicação da decisão de fl. 6017, bem como que seja feita busca da petição de habilitação, vez que junto com a referida petição foi anexado título executivo, consistente na certidão de crédito nº 0170/2012, permitindo que a requerente possa se manifestar sobre a r. decisão, evitando-se que sofra maiores prejuízos, pois até a presente data não recebeu o que é devido pela empresa ré.

Pede-se deferimento.

Rio de Janeiro, 17 de agosto de 2015.

**PAULO MÁRCIO AMARAL**  
OAB/RJ Nº 67.799

**IZABELA MONTEIRO**  
OAB/RJ Nº 155.240

43º Volume

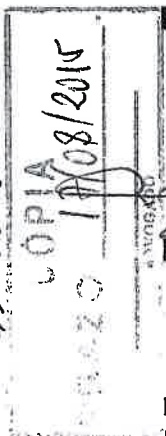

9849  
905-8569

RECEBUEMOS 2015/08/17 14:15

9850

PAULO MÁRCIO AMARAL

1

Advogado

EXMO. SR. DR. JUIZ DE DIREITO DA 01ª VARA CÍVEL DA  
COMARCA DE NOVA IGUAÇÚ/RJ.

COSTA

PROCESSO nº 0011290-44.2010.8.19.0038

Autora: NADIA MARIA GONÇALVES DA COSTA

Réu: SUPERMERCADOS ALTO DA POSSE LTDA, em Recuperação Judi-  
cial.

RECEBUEIRO DE RECEBIMIENTOS DE 2011

**NADIA MARIA GONÇALVES DA COSTA**, brasileira, solteira, compradora, portadora da carteira de identidade nº 07529712-7, expedida pelo IFP/RJ, e inscrita no CPF/MF sob o nº 912.458.937-34, residente e domiciliada na Rua Pinto Teles, nº 320, Bloco III, ap. 706 – Praça Seca – Jacarepaguá – Rio de Janeiro/RJ, CEP: 21.341-270, por seu advogado infra-assinado, instrumento de mandato incluso (doc. 01), nos autos do processo em referência, vem pela presente requerer a V. Exa. se digne apresentar sua HABILITAÇÃO DE CRÉDITO nos autos da recuperação judicial da empresa SUPERMERCADOS ALTO DA POSSE LTDA, pelos motivos de fato e de direito que passa a expor, deixando os requerimentos para o final.

Inicialmente, informa a requerente a V. Exa. que encontra-se desempregada, e requer a concessão do benefício da gratuidade de justiça, nos termos da Lei nº 1.060/50, por não possuir meios econômicos para ajuizar a presente demanda sem prejuízo de seu sustento e de sua família.

*[Handwritten signature]*

9851

1. A Requerente é credora da empresa em recuperação judicial pela quantia de **R\$ 502.364,60** (quinhentos e dois mil, trezentos e sessenta e quatro reais e sessenta centavos, sendo **R\$ 391.226,86** (trezentos e noventa e um mil, duzentos e vinte e seis reais e oitenta e seis centavos), líquido, devido à autora, **R\$ 107.754,58** (cento e sete mil, setecentos e cinqüenta e quatro reais e cinqüenta e oito centavos), referente a contribuição previdenciária cota do devedor (incluindo SAT e Terceiros), **R\$ 2.363,21** (dois mil, trezentos e sessenta e três reais e vinte e um centavos), referente ao imposto de renda, **R\$ 1.019,95** (hum mil e dezenove reais e noventa e cinco centavos), referente a custas processuais, importâncias estas, **atualizadas até 26/07/2012**, representado pelo título executivo constante da certidão de crédito n° 0170/2012, documento em anexo, por determinação do M. M. Juiz da 05ª Vara do Trabalho de Nova Iguaçu/RJ, processo n° 0236000-55.2009.5.01.0225.

2. O referido crédito originou-se de crédito trabalhista reconhecido, judicialmente, que não foram honrados pela empresa em recuperação judicial, devendo, o crédito ser lançado no quadro geral de credores, imediatamente, pelo Administrador Judicial, de acordo com o § 2º do artigo 6º da lei n° 11.101/2005, não cabendo, qualquer impugnação ao crédito trabalhista.

3. De acordo com o artigo 54 da lei n° 11.101/2005, caberá ao Administrador da Recuperação Judicial, o pagamento das verbas salariais e indenizatórias, no prazo de um ano, o que desde já requer seja observado.





9852

PAULO MÁRCIO AMARAL  
Advogado

3

4. A Requerente é credora quirografária da empresa em recuperação judicial.
5. Posto Isso, requer a demandante seja declarada habilitada no quadro geral de credores no seu crédito líquido, para a autora no importe de R\$ 391.226,86 (trezentos e noventa e um mil, duzentos e vinte e seis reais e oitenta e seis centavos), atualizados até 26 de Julho de 2012, e de R\$ 182.773,14 (cento e oitenta e dois mil, setecentos e setenta e três reais e quatorze centavos), correspondente a outras parcelas, as quais encontram-se discriminadas acima no item "1".
6. Requer, ainda, prazo para a juntada dos documentos porventura faltantes.
7. Requer a demandante que todas as publicações levadas a efeito sejam realizadas em nome de **PAULO MÁRCIO AMARAL**, inscrito na OAB/RJ sob o nº 67.799.

Diante do acima esposado, requer a demandante a V. Exa. se digne deferir os requerimentos acima formulados, o que será ato de singela e salutar

J U S T I Ç A!

Nestes Termos,

P. Deferimento.

Rio de Janeiro, 10 de Agosto de 2012.

PAULO MÁRCIO AMARAL  
OAB/RJ 67.799

9853



PODER JUDICIÁRIO FEDERAL  
JUSTIÇA DO TRABALHO  
TRIBUNAL REGIONAL DO TRABALHO DA 1ª REGIÃO  
5ª Vara do Trabalho de Nova Iguaçu  
Rua Ataíde Pimenta de Moraes 175  
Centro Nova Iguaçu 26210-190 RJ  
Tel: 021-2667 9562

PROCESSO: 0236000-55.2009.5.01.0225 – RTOrd

CERTIDÃO DE CRÉDITO – Nº.: 0170/2012

A Diretora de Secretaria da MM 5ª Vara do Trabalho de Nova Iguaçu, nos termos da Resolução Administrativa nº 14/2012, de 22 de março de 2012, em cumprimento à determinação contida no respeitável despacho de fls. 155, CERTIFICA E DÁ FÉ que ocorre por esta Vara do Trabalho a ação trabalhista ajuizada no dia 02 de dezembro de 2009, cujo processo tomou o nº. 0236000-55.2009.5.01.0225, no qual figuram como partes NADIA MARIA GONÇALVES DA COSTA, CPF: 912.458.937-34, autora credora residente à Rua Pinto Teles, nº 320, bloco III, apartamento 706, no Bairro Praça Seca, na cidade do Rio de Janeiro/RJ, CEP 21.341-270 representada por seu procurador, Dr. PAULO MARCIO AMARAL, inscrito na OAB/RJ sob o nº RJ67799D, com escritório à Rua do Carmo, nº 8, 12º andar, no bairro Centro, na cidade do Rio de Janeiro/RJ, CEP 20.011-020, e SUPERMESCADOS ALTO DA POSSE LTDA, CNPJ 30.759.534/0001-67, Ré, devedora, situada à Rua Oliveiros Rodrigues Alves, nº 304, no bairro Posse, na cidade de Nova Iguaçu/RJ, CEP 26.030-010. CERTIFICA ainda que, nos autos acima especificados, foram apurados os créditos a seguir discriminados, atualizados até 26/07/2012: R\$ 391.226,86(trezentos e noventa e um mil duzentos e vinte e seis reais e oitenta e seis centavos), importância líquida devida ao Autor: R\$ 0,00(zero reais), contribuição previdenciária-quota do trabalhador;R\$ 107.754,58(cento e sete mil setecentos e cinquenta e quatro reais e cinquenta e oito centavos), contribuição do devedor (incluindo SAT e Terceiros);R\$ 2.363,21(dois mil trezentos e sessenta e três reais e vinte e um centavos), imposto de renda;R\$ 0,00(zero reais), honorários advocatícios/assistenciais;R\$ 0,00(zero reais), honorários periciais;R\$ 1.019,95(um mil e dezenove reais e noventa e cinco centavos), custas;R\$ 0,00(zero reais), FGTS;R\$ 0,00(zero reais), Multa;R\$ 0,00(zero reais), Reembolso de Custas;R\$ 0,00(zero reais), Reembolso de Honorários Periciais; demais despesas processuais, incluído emolumentos. CERTIFICA mais que, após sucessivas tentativas de localizar o(s) devedor(es) ou bens para garantia do crédito exequendo, os autos permaneceram aguardando por prazo superior a um ano, após o que foi determinada a expedição da presente certidão para garantia de direito dos credores. CERTIFICA, por fim, que a certidão encontra-se instruída com as cópias dos seguintes documentos, devidamente autenticados: decisão(ões) [sentença e/ou acórdão] ou do(s) termo(s) de conciliação em que o crédito foi reconhecido; cálculo de liquidação, com a respectiva homologação; cópia do auto de penhora quando julgada insubsistente. E para constar a presente por mim *RL* Robson da Rocha Costa, Assistente de Vara aos 26 dia do mês de julho do ano de 2012, e vai assinada pela senhora Diretora de Secretaria.

Leila Cristina Peluzio  
Diretora de Secretaria



PODER JUDICIÁRIO FEDERAL  
JUSTIÇA DO TRABALHO  
TRIBUNAL REGIONAL DO TRABALHO DA 1ª REGIÃO  
5a Vara do Trabalho de Nova Iguaçu  
Rua Ataíde Pimenta de Moraes 175  
Centro Nova Iguaçu 26210-190 RJ  
Tel: 021-2667 9562

9854

PROCESSO: 0236000-55.2009.5.01.0225 – RTOrd

CERTIDÃO DE CRÉDITO – Nº.: 0170/2012

A Diretora de Secretaria da MM 5a Vara do Trabalho de Nova Iguaçu, nos termos da Resolução Administrativa nº 14/2012, de 22 de março de 2012, em cumprimento à determinação contida no respeitável despacho de fls. 155, CERTIFICA E DÁ FÉ que ocorre por esta Vara do Trabalho a ação trabalhista ajuizada no dia 02 de dezembro de 2009, cujo processo tomou o nº. 0236000-55.2009.5.01.0225, no qual figuram como partes NADIA MARIA GONÇALVES DA COSTA, CPF: 912.458.937-34, autora credora residente à Rua Pinto Teles, nº 320, bloco III, apartamento 706, no Bairro Praça Seca, na cidade do Rio de Janeiro/RJ, CEP 21.341-270 representada por seu procurador, Dr. PAULO MARCIO AMARAL, inscrito na OAB/RJ sob o nº RJ67799D, com escritório à Rua do Carmo, nº 8, 12º andar, no bairro Centro, na cidade do Rio de Janeiro/RJ, CEP 20.011-020, e SUPERMESCADOS ALTO DA POSSE LTDA, CNPJ 30.759.534/0001-67, Ré, devedora, situada à Rua Oliveiros Rodrigues Alves, nº 304, no bairro Posse, na cidade de Nova Iguaçu/RJ, CEP 26.030-010. CERTIFICA ainda que, nos autos acima especificados, foram apurados os créditos a seguir discriminados, atualizados até 26/07/2012: R\$ 391.226,86 (trezentos e noventa e um mil duzentos e vinte e seis reais e oitenta e seis centavos), importância líquida devida ao Autor: R\$ 0,00 (zero reais), contribuição previdenciária-quota do trabalhador; R\$ 107.754,58 (cento e sete mil setecentos e cinquenta e quatro reais e cinquenta e oito centavos), contribuição do devedor (incluindo SAT e Terceiros); R\$ 2.363,21 (dois mil trezentos e sessenta e três reais e vinte e um centavos), imposto de renda; R\$ 0,00 (zero reais), honorários advocatícios/assistenciais; R\$ 0,00 (zero reais), honorários periciais; R\$ 1.019,95 (um mil e dezenove reais e noventa e cinco centavos), custas; R\$ 0,00 (zero reais), FGTS; R\$ 0,00 (zero reais), Multa; R\$ 0,00 (zero reais), Reembolso de Custas; R\$ 0,00 (zero reais), Reembolso de Honorários Periciais; demais despesas processuais, incluído emolumentos. CERTIFICA mais que, após sucessivas tentativas de localizar o(s) devedor(es) ou bens para garantia do crédito exequendo, os autos permaneceram aguardando por prazo superior a um ano, após o que foi determinada a expedição da presente certidão para garantia de direito dos credores. CERTIFICA, por fim, que a certidão encontra-se instruída com as cópias dos seguintes documentos, devidamente autenticados: decisão(ões) [sentença e/ou acórdão] ou do(s) termo(s) de conciliação em que o crédito foi reconhecido; cálculo de liquidação, com a respectiva homologação; cópia do auto de penhora quando julgada insubsistente. E para constar a presente por mim *RL* Robson da Rocha Costa, Assistente de Vara aos 26 dia do mês de julho do ano de 2012, e vai assinada pela senhora Diretora de Secretaria.

  
Leila Cristina Peluzio  
Diretora de Secretaria



9855

**Consulta Processual - Número - Primeira Instância**

As informações aqui contidas não produzem efeitos legais.  
Somente a publicação no DJERJ oficializa despachos e decisões e estabelece prazos.

**Processo Nº 0011290-44.2010.8.19.0038**

TJ/RJ - 09/08/2012 17:02:53 - Primeira Instância - Distribuído em 03/03/2010

**Comarca de Nova Iguaçu** **1ª Vara Cível**  
**Cartório da 1ª Vara Cível**

**Endereço:** Dr. Mário Guimarães 968  
**Bairro:** da Luz  
**Cidade:** Nova Iguaçu

**Ação:** Recuperação Judicial

**Assunto:** Recuperação Judicial

**Classe:** Recuperação Judicial

**Requerente** SUPERMERCADOS ALTO DA POSSE LTDA

**Advogado(s):** RJ086759 - RENATO PEREIRA DE FREITAS  
RJ134498 - ANDRÉ LUTZ OLIVEIRA DE MORAES

**Tipo do Movimento:** Remessa  
**Instância:** Ministério Público  
**Data da remessa:** 06/08/2012  
**Prazo:** 15 dia(s)

**Processo(s) Apensado(s):** 0058206-73.2009.8.19.0038 (2009.038.058376-4)

0051658-95.2010.8.19.00380066730-25.2010.8.19.00380066799-57.2010.8.19.00380066801-27.2010.8.19.00380066811-71.2010.8.19.00380023257-52.2011.8.19.00380023298-19.2011.8.19.00380023323-32.2011.8.19.00380023338-98.2011.8.19.00380023370-06.2011.8.19.00380023383-05.2011.8.19.00380143988-77.2011.8.19.00380144032-96.2011.8.19.00380144042-43.2011.8.19.00380144066-71.2011.8.19.00380144083-10.2011.8.19.00380144093-54.2011.8.19.00380144110-90.2011.8.19.00380144118-67.2011.8.19.00380144124-74.2011.8.19.00380144138-58.2011.8.19.00380144143-80.2011.8.19.00380144147-20.2011.8.19.00380144153-27.2011.8.19.00380144160-19.2011.8.19.00380144170-63.2011.8.19.00380144219-07.2011.8.19.00380051661-50.2010.8.19.00380144225-14.2011.8.19.00380144258-04.2011.8.19.00380144266-78.2011.8.19.00380144275-40.2011.8.19.00380144282-32.2011.8.19.00380144303-08.2011.8.19.00380144310-97.2011.8.19.00380144312-67.2011.8.19.00380144313-52.2011.8.19.00380144315-22.2011.8.19.00380144319-59.2011.8.19.00380144321-29.2011.8.19.00380144325-66.2011.8.19.00380144330-88.2011.8.19.00380144335-13.2011.8.19.00380144338-65.2011.8.19.00380144347-27.2011.8.19.00380144351-64.2011.8.19.00380144357-71.2011.8.19.00380144361-11.2011.8.19.00380144362-93.2011.8.19.00380144366-33.2011.8.19.00380144374-10.2011.8.19.00380144376-17.2011.8.19.00380144380-17.2011.8.19.00380144383-69.2011.8.19.00380051663-28.2010.8.19.0038

9856

- 0144387-09.2011.8.19.0038
- 0144394-98.2011.8.19.0038
- 0144401-90.2011.8.19.0038
- 0144416-59.2011.8.19.0038
- 0144421-81.2011.8.19.0038
- 0144427-88.2011.8.19.0038
- 0144438-20.2011.8.19.0038
- 0144440-87.2011.8.19.0038
- 0144444-27.2011.8.19.0038
- 0144445-12.2011.8.19.0038
- 0144451-19.2011.8.19.0038
- 0144454-71.2011.8.19.0038
- 0144458-11.2011.8.19.0038
- 0144466-85.2011.8.19.0038
- 0144472-92.2011.8.19.0038
- 0144478-02.2011.8.19.0038
- 0144488-46.2011.8.19.0038
- 0144490-16.2011.8.19.0038
- 0144502-30.2011.8.19.0038
- 0144504-97.2011.8.19.0038
- 0144509-22.2011.8.19.0038
- 0144512-74.2011.8.19.0038
- 0144580-24.2011.8.19.0038
- 0144583-76.2011.8.19.0038
- 0144586-31.2011.8.19.0038
- 0144590-68.2011.8.19.0038
- 0051668-42.2010.8.19.0038
- 0144593-23.2011.8.19.0038
- 0145987-65.2011.8.19.0038
- 0146000-64.2011.8.19.0038
- 0146019-70.2011.8.19.0038
- 0146403-33.2011.8.19.0038
- 0146410-25.2011.8.19.0038
- 0146416-32.2011.8.19.0038
- 0146423-24.2011.8.19.0038
- 0183497-15.2011.8.19.0038
- 0183499-82.2011.8.19.0038
- 0183505-89.2011.8.19.0038
- 0183514-51.2011.8.19.0038
- 0183521-43.2011.8.19.0038
- 0183529-20.2011.8.19.0038
- 0010383-98.2012.8.19.0038
- 0010392-60.2012.8.19.0038
- 0010873-23.2012.8.19.0038
- 0010879-30.2012.8.19.0038
- 0010888-89.2012.8.19.0038
- 0010892-29.2012.8.19.0038
- 0010897-51.2012.8.19.0038
- 0010899-21.2012.8.19.0038
- 0010903-58.2012.8.19.0038
- 0010910-50.2012.8.19.0038
- 0010940-85.2012.8.19.0038
- 0010947-77.2012.8.19.0038
- 0051670-12.2010.8.19.0038
- 0011837-16.2012.8.19.0038
- 0011838-98.2012.8.19.0038
- 0011839-83.2012.8.19.0038
- 0011840-68.2012.8.19.0038
- 0037344-76.2012.8.19.0038
- 0037350-83.2012.8.19.0038
- 0037366-37.2012.8.19.0038
- 0037394-05.2012.8.19.0038
- 0037402-79.2012.8.19.0038
- 0037407-04.2012.8.19.0038
- 0040684-28.2012.8.19.0038
- 0041878-63.2012.8.19.0038
- 0043805-64.2012.8.19.0038
- 0043810-86.2012.8.19.0038
- 0043815-11.2012.8.19.0038
- 0043823-85.2012.8.19.0038
- 0043828-10.2012.8.19.0038
- 0043837-69.2012.8.19.0038
- 0043902-64.2012.8.19.0038
- 0043919-03.2012.8.19.0038
- 0043923-40.2012.8.19.0038
- 0043933-84.2012.8.19.0038
- 0043941-61.2012.8.19.0038
- 0043947-68.2012.8.19.0038
- 0043964-07.2012.8.19.0038
- 0043978-88.2012.8.19.0038
- 0051672-79.2010.8.19.0038
- 0043988-35.2012.8.19.0038
- 0043998-79.2012.8.19.0038
- 0044008-26.2012.8.19.0038
- 0044019-55.2012.8.19.0038
- 0044028-17.2012.8.19.0038
- 0044035-09.2012.8.19.0038
- 0044045-53.2012.8.19.0038
- 0044053-30.2012.8.19.0038
- 0044061-07.2012.8.19.0038
- 0044156-37.2012.8.19.0038
- 0044159-89.2012.8.19.0038
- 0044162-44.2012.8.19.0038
- 0044166-81.2012.8.19.0038
- 0044185-87.2012.8.19.0038

7857

0044195-34.2012.8.19.0038  
0044204-93.2012.8.19.0038  
0044212-70.2012.8.19.0038  
0044225-69.2012.8.19.0038  
0044250-82.2012.8.19.0038  
0044259-44.2012.8.19.0038  
0044263-81.2012.8.19.0038  
0044266-36.2012.8.19.0038  
0047771-35.2012.8.19.0038  
0047779-12.2012.8.19.0038  
0047782-64.2012.8.19.0038  
0047785-19.2012.8.19.0038  
0066187-22.2010.8.19.0038  
0047799-03.2012.8.19.0038  
0047805-10.2012.8.19.0038  
0047850-14.2012.8.19.0038  
0047862-28.2012.8.19.0038  
0047869-20.2012.8.19.0038  
0047882-19.2012.8.19.0038  
0047888-26.2012.8.19.0038  
0047899-55.2012.8.19.0038  
0047972-27.2012.8.19.0038  
0047984-41.2012.8.19.0038  
0048075-34.2012.8.19.0038  
0048092-70.2012.8.19.0038  
0048187-03.2012.8.19.0038  
0048210-46.2012.8.19.0038  
0048230-37.2012.8.19.0038  
0048240-81.2012.8.19.0038  
0048251-13.2012.8.19.0038  
0048263-27.2012.8.19.0038  
0048271-04.2012.8.19.0038  
0048282-33.2012.8.19.0038  
0048288-40.2012.8.19.0038  
0069792-05.2012.8.19.0038  
0069805-04.2012.8.19.0038  
0069814-63.2012.8.19.0038  
0069822-40.2012.8.19.0038  
0069827-62.2012.8.19.0038  
0066203-73.2010.8.19.0038  
0069834-54.2012.8.19.0038  
0069841-46.2012.8.19.0038  
0069844-98.2012.8.19.0038  
0069858-82.2012.8.19.0038  
0069866-59.2012.8.19.0038  
0069870-96.2012.8.19.0038  
0069878-73.2012.8.19.0038  
0069884-80.2012.8.19.0038  
0069889-05.2012.8.19.0038  
0082980-65.2012.8.19.0038  
0066213-20.2010.8.19.0038  
0066403-80.2010.8.19.0038  
0066404-65.2010.8.19.0038  
0066485-14.2010.8.19.0038  
0066490-36.2010.8.19.0038  
0066493-88.2010.8.19.0038  
0066499-95.2010.8.19.0038  
0066505-05.2010.8.19.0038  
0066509-42.2010.8.19.0038  
0066511-12.2010.8.19.0038  
0066686-06.2010.8.19.0038  
0066695-65.2010.8.19.0038  
0066698-20.2010.8.19.0038  
0066702-57.2010.8.19.0038  
0066704-27.2010.8.19.0038  
0066707-79.2010.8.19.0038  
0066715-56.2010.8.19.0038  
0066720-78.2010.8.19.0038

Processo Principal:

0047414-60.2009.8.19.0038 (2009.038.047576-1)

Carta Precatória:

0005460-27.2010.8.19.0029  
0107493-82.2010.8.19.0001

Processo(s) no Tribunal de Justiça:

0013249-67.2010.8.19.0000  
0037321-84.2011.8.19.0000  
0053401-26.2011.8.19.0000  
0042658-20.2012.8.19.0000

Existem petições/ofícios a serem juntados ao processo.

02/08/2012 - Protocolo 201203858209 - PROGER Comarca de Nova Iguaçu  
20/07/2012 - Protocolo 201203597049 - Proger Comarca da Capital  
20/07/2012 - Protocolo 201203597035 - PROGER Comarca de Nova Iguaçu  
16/07/2012 - Protocolo 201203472721 - PROGER Comarca de Nova Iguaçu  
13/07/2012 - Protocolo 201203456952 - PROGER Comarca de Nova Iguaçu  
13/07/2012 - Protocolo 201203456847 - PROGER Comarca de Nova Iguaçu  
04/07/2012 - Protocolo 201203256883 - PROGER Comarca de Nova Iguaçu  
03/07/2012 - Protocolo 201203207246 - PROGER Comarca de Nova Iguaçu  
03/07/2012 - Protocolo 201203207230 - PROGER Comarca de Nova Iguaçu  
27/06/2012 - Protocolo 201203097502 - Proger Comarca da Capital  
26/06/2012 - Protocolo 201203085718 - PROGER Comarca de Nova Iguaçu  
26/06/2012 - Protocolo 201203069307 - PROGER Comarca de Nova Iguaçu  
19/06/2012 - Protocolo 201202960256 - Proger Comarca da Capital  
18/06/2012 - Protocolo 201202938920 - PROGER Comarca de Nova Iguaçu



9858

MM. JUÍZO DE DIREITO DA 1ª VARA CÍVEL DA COMARCA DE  
MESQUITA DO ESTADO DO RIO DE JANEIRO

Processo: 0011290-44.2010.8.19.0021

0038

Recuperanda: SUPERMERCADOS ALTO DA POSSE LTDA.

LICKS ASSOCIADOS, honrosamente nomeada para o cargo de Administradora Judicial da Recuperação Judicial do processo em epígrafe, neste ato representada por Gustavo Banho Licks, vem perante Vsa. Excelência manifestar-se a respeito da Cessão de Crédito (fls. 9421/9455) e do pedido de convolação em falência, na forma a seguir:

*I. BREVE SÍNTESE PROCESSUAL*

O pedido de recuperação judicial foi distribuído em 03 de março de 2010 para a Vara Cível de Mesquita no Estado do Rio de Janeiro. A decisão de processamento da Recuperação Judicial foi proferida em 10 de março de 2010.

FRMES CTU 20170765270 19/10/17 12:48:51128011 01/25307



9859

O edital com a 1ª Relação de Credores previsto no artigo 52, §1º da Lei 11.101/2005 foi publicado em 09 de abril de 2010. O edital com a 2ª Relação de Credores previsto no artigo 7º, §2º da Lei 11.101/2005 foi publicado em 05 de julho de 2010.

O edital de aviso de recebimento do Plano de Recuperação Judicial, previsto no artigo 53, parágrafo único da Lei 11.101/2005, foi publicado em 05 de julho de 2010.

A empresa recuperanda informou no pedido de recuperação que alguns de seus imóveis estavam arrendados, a fim de arrecadar ativos para tentar se restabelecer no mercado. Assim, as locatárias vem depositando os alugueis em juízo e a recuperanda vem requerendo o levantamento desses alugueis conforme sua necessidade.

Ademais, já foram realizados dois leilões dos imóveis de propriedade da recuperanda, um em 30 de outubro de 2013, no qual houve arrematação, e outro em 25 de janeiro de 2017, no qual não houve lances.

Foram realizadas três Assembleias Gerais de Credores no decorrer do processo de Recuperação Judicial, sendo que somente a segunda e a terceira deliberaram de fato a respeito do plano apresentado. Na primeira Assembleia, com data de 02 de junho de 2011, os credores rejeitaram o plano de recuperação judicial apresentado pela recuperanda.

Contudo, o plano de recuperação judicial foi deferido por *cram down* por decisão proferida em 12 de julho de 2011. Desde então, ainda não foi iniciado o pagamento aos credores e o processo vem perdurando por sete anos sem que estes recebam os valores a que tem direito.

Foi requerida a convocação do processo de recuperação em falência pelo Ministério Público em diversos momentos do processo.





2860

Inicialmente, o Ministério Público manifestou-se em sentido contrário à aprovação do Plano de Recuperação Judicial por *cram down* (fls. 3650/3651) tendo em vista que o plano foi rejeitado por duas classes de credores.

Não obstante a manifestação do MP, o plano foi aprovado pelo juízo competente, conforme já mencionado.

O quadro geral de credores foi homologado por este juízo em 21 de março de 2012. Em 04 e 16 de julho de 2013 foram realizadas audiências especiais no sentido de verificar o empenho da recuperanda no cumprimento do plano de recuperação apresentado.

Após, às fls. 6572/6580, o Ministério Público manifestou-se novamente no sentido de convocação da recuperação em falência, em razão da conduta da recuperanda de não demonstrar engajamento na preservação da empresa e desta não estar mais exercendo sua atividade empresarial, mas tão somente administrando os valores recebidos com as locações de seus imóveis.

O Ministério Público apresentou nova manifestação às fls. 8128/8152, requerendo mais uma vez a convocação da recuperação judicial em falência em razão de já terem se passado três anos da homologação do plano de recuperação judicial e o pagamento dos credores trabalhistas não ter sequer iniciado, em confronto com a norma prevista no art. 54 da Lei 11.101/2005.

Em petição juntada às fls. 8412/8426, a Administração Judicial concordou com o pedido de convocação da recuperação judicial em falência promovido pelo Ministério Público às fls. 8128/8152, em razão do descumprimento do prazo para pagamento dos credores trabalhistas previsto no plano de recuperação apresentado.



Às fls. 8760/8775, o Ministério Público manifestou-se novamente reiterando o pedido de convolação em falência, e apresentou jurisprudências do Superior Tribunal de Justiça no sentido de que a existência de inúmeras habilitações e impugnações de crédito ainda em tramitação impossibilitaria o início do pagamento dos créditos trabalhistas por parte da recuperanda, em benefício do *par conditio creditorum*. Assim, entende o membro do *parquet* que o início do cumprimento do plano se tornou inviável e, com isso, os credores estão sendo prejudicados.

A Administração Judicial manifestou-se às fls. 8776/8783 novamente no sentido de concordar com o parecer ministerial pela convolação em falência.

O pedido de convolação em falência foi indeferido por este juízo às fls. 8793.

A última Assembleia Geral de Credores foi realizada em 30 de maio de 2017 e os credores não aprovaram a alteração do Plano de Recuperação apresentada. A Ata da Assembleia foi juntada aos autos às fls. 9533/9560.

Por esse motivo, o Sindicato dos Empregados no Comércio de Nova Iguaçu e Região requereu a convolação do processo de recuperação em falência (fl. 9531).

Considerando que o presente processo de recuperação judicial já perdura por sete anos; que o pagamento dos credores ainda não foi iniciado; que a última assembleia de credores deliberou pela rejeição da alteração do plano; e os demais acontecimentos já relatados, a Administração Judicial requer a orientação deste juízo acerca do prosseguimento do presente processo.



## II. DA CESSÃO DE CRÉDITO APRESENTADA ÀS FLS. 9.421/9.455

O juízo determinou que o Administrador Judicial se manifestasse a respeito da petição de fls. 9.421/9.455, interposta por FUNDO DE RECUPERAÇÃO DE ATIVOS – FUNDO DE INVESTIMENTO EM DIREITOS CREDITÓRIOS NÃO PADRONIZADO, a qual informava a celebração de Contrato de Cessão de Crédito com o ITAÚ UNIBANCO S/A, credor nesta Recuperação Judicial.

O peticionante afirmou que o contrato de cessão foi firmado em relação aos créditos referentes a três contratos distintos: i) Giropré Mastercard Flex #295003388, referente a crédito no valor de R\$ 8.000.000,00 (oito milhões de reais); ii) Girope Merc Parc Dicom #363268897, referente a crédito no valor de R\$ 4.000.000,00 (quatro milhões de reais) e; iii) Conta Hot Mensal Duplicatas #849200016327, referente a crédito no valor de R\$ 884.000,00 (oitocentos e oitenta e quatro mil reais). No total, informou que o montante cedido seria de R\$ 12.884.000,00 (doze milhões, oitocentos e oitenta e quatro mil reais).

Contudo, é importante ressaltar que o crédito existente em nome do Cedente (ITAÚ) é no valor de R\$ 8.000.000,00 (oito milhões de reais) e não do valor apontado como cedido, conforme consta no Quadro Geral de Credores já consolidado e homologado (fls. 4.577/4.592).

Sendo assim, a Administração Judicial não se opõe à cessão de crédito, DESDE QUE haja a concordância da empresa Recuperanda, a qual deve ser intimada a se manifestar; e APENAS em relação ao valor constante do Quadro Geral de Credores de R\$ 8.000.000,00 (oito milhões de reais).

## III. DOS PEDIDOS:

Ante os fatos apontados, a Administração Judicial requer à Vossa Excelência:



9863

a) A orientação acerca do prosseguimento do presente processo de recuperação judicial, levando-se em conta os acontecimentos ocorridos durante a tramitação;

b) Manifestar-se pela concordância com a cessão de crédito apresentada, desde que a recuperanda não se oponha e somente em relação ao valor constante do Quadro Geral de Credores em nome do cedente, ou seja, R\$ 8.000.000,00 (oito milhões de reais).

Nestes termos, muito respeitosamente, esperando bem ter desempenhado as funções para as quais foi designado por este Íncrito Juízo,

Pede deferimento.

Rio de Janeiro, 09 de outubro de 2017.

  
GUSTAVO BANHO LICKS  
CRC-RJ 087.155/0-7  
OAB/RJ 176.184



Estado do Rio de Janeiro  
Poder Judiciário  
Tribunal de Justiça  
Comarca de Mesquita  
Cartório da Vara Cível

Paraná, 01 Fórum CEP: 26553-020 - Centro - Mesquita - RJ e-mail: mes01vciv@tjrj.jus.br

9864

Processo : **0011290-44.2010.8.19.0038**

Fls:

Classe/Assunto: Recuperação Judicial - Recuperação Judicial

### Atos Ordinatórios

Decisão Judicial de 08/07/2013: "...6. Considerando a homologação Geral de Credores (fls. 4960, vol. 25 publicado em 29/03/2013) determino ao Cartório que cancele no sistema DCP as futuras petições de habilitação de crédito e devolva ao patrono subscritor "Ao DR. Felipe Adolfo Kalf OAB/RJ 57.634 para retirar a petição em cartório.

Mesquita, 26/10/2017.

Marcos Suel Lopes da Silva - Técnico de Atividade Judiciária - Matr. 01/28317

Carvalho 26/10

9865



EXCELENTÍSSIMO SENHOR DOUTOR JUIZ DE DIREITO DA VARA  
CÍVEL DA COMARCA DE MESQUITA - ESTADO DE RIO DE JANEIRO

Autos n.º 0011290-44.2010.8.19.0038

**IMPORTADORA DE FRUTAS LA VIOLETERA**, pessoa jurídica de direito privado, inscrita no CNPJ/MF sob o nº 79.638.524/0001-62, estabelecida na Rua General Carneiro, nº. 1411, 1º andar, Curitiba - Paraná, vem respeitosamente perante Vossa Excelência requerer a juntada dos inclusos instrumentos de mandato e de substabelecimento, bem como que todas as intimações sejam formuladas apenas na pessoa da advogada **CAROLINA KANTEK GARCIA NAVARRO**, inscrita na OAB/PR sob o número 33.743, no endereço abaixo indicado, para facilitar a busca informatizada e promover a celeridade processual, sob pena de nulidade, sem prejuízo da prática de atos processuais pelos demais substabelecidos.

Nestes termos,  
Pede deferimento.  
Curitiba, 20 de outubro de 2017

  
Carolina Kantek G. Navarro  
OAB/PR nº 33.743

  
Anamaria J. Batista e David  
OAB/PR nº 35.250

  
Carolina Vonsowski Lichacovski  
OAB/PR 65.096

FEVES CIV 201707985336 31/10/17 11:03:10126727 21522738-0





# IMPORTADORA DE FRUTAS LA VIOLETERA LTDA.

CNPJ/MF Nº 79.638.524/0001-62

NIRE Nº 4120177292-6

## **35º ALTERAÇÃO CONTRATUAL E CONSOLIDAÇÃO DO CONTRATO SOCIAL**

- (e) *Administração de bens móveis e imóveis próprios;*
- (f) *Investimento e participação no capital de outras sociedades, como acionista ou quotista, em caráter permanente ou temporário, como controladora ou minoritária.*

## **2. DA CONSOLIDAÇÃO DAS FILIAIS DA SOCIEDADE**

2.1 Tendo em vista que o cadastro da Junta Comercial do Paraná, espelhado na Certidão Simplificada por ela fornecida, encontra-se desatualizado em relação às últimas alterações realizadas nas filiais da Sociedade, consolida-se nesse ato a lista de filiais atualmente existentes da Sociedade, sem criação nem extinção de nenhuma filial, fazendo-se referência expressa aos respectivos NIRE e CNPJ.

2.2. Em razão do acima estabelecido, o parágrafo segundo da Cláusula Primeira do Contrato Social da Sociedade passa a ter a seguinte redação consolidada:

**Parágrafo Segundo:** *A sociedade tem as seguintes filiais:*

- a) *Filial com endereço na Rua João Lunardelli nº 162/A, CIC, em Curitiba, Paraná, NIRE/PR sob o nº 41900368725, inscrita no CNPJ sob o nº 79.638.524/0018-00;*
- b) *Filial com endereço na Rua General Carneiro, 1411, em Curitiba, Paraná, NIRE/PR sob o nº 41900124168, inscrita no CNPJ sob o nº 79.638.524/0004-05;*
- c) *Filial com endereço na Rua Brasília Itiberê, 150, Capanema, em Curitiba, Paraná, NIRE/PR sob o nº 41900368717, inscrita no CNPJ sob o nº 79.638.524/0003-24;*
- d) *Filial com endereço na BR 116, 22881, KM 10, Box 164/165/166/167/168 e 171/172/173/174, Bairro Tatuquara, Curitiba, Paraná, NIRE/PR sob o nº 41900124176, inscrita no CNPJ sob o nº 79.638.524/0005-96;*
- e) *Filial com endereço na Rua Gouber Pinto Dionísio nº 55, CIC, em Curitiba, Paraná, NIRE/PR sob o nº 41901089846, inscrita no CNPJ sob o nº 79.638.524/0025-30.*

## **3. DA ALTERAÇÃO DE ENDEREÇO DO SÓCIO FAISSAL ASSAD RAAD**

3.1 Altera-se nesse ato o endereço do sócio Faissal Assad Raad, passando para a R. Carneiro Lobo, 296, CEP 80240-240, Curitiba, Estado do Paraná

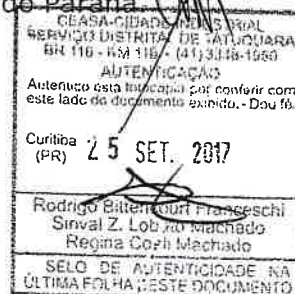



**IMPORTADORA DE FRUTAS LA VIOLETERA LTDA.**

CNPJ/MF Nº 79.638.524/0001-62

NIRE Nº 4120177292-6

**35º ALTERAÇÃO CONTRATUAL E CONSOLIDAÇÃO DO CONTRATO SOCIAL**

5868

**4. DO ACRÉSCIMO DE PARÁGRAFO ÀS CLÁUSULAS DÉCIMA SÉTIMA, DÉCIMA OITAVA E DÉCIMA NONA.**

4.1 Ficam acrescidos às cláusulas décima sétima, décima oitava e décima nona, parágrafo único, passando as referidas cláusulas a terem as seguintes redações:

**CLÁUSULA DÉCIMA SÉTIMA** – O falecimento, a interdição, afastamento, ~~fa~~ ou liquidação de qualquer sócio não implicará em dissolução da Sociedade, devendo ser apurados os haveres do sócio conforme Balanço Especial, a ser levantado em, no máximo, 90 (noventa) dias, a contar do fato.

**Parágrafo Único:** Fica ressalvada a decisão que julgou, em conjunto, as Ações Ordinárias Societárias reunidas com a Medida Cautelar nº 65234/1997, objeto, em especial, do Resp e Embargos de Divergência 1.280.341, aplicando-se os critérios judicialmente definidos, como transitarem em julgado.

**CLÁUSULA DÉCIMA OITAVA** – Nas hipóteses de resolução da sociedade em relação ao sócio, exclusão, dissidência, retirada, recesso, falecimento, interdição, insolvência, ou qualquer outra forma de afastamento do sócio, os haveres deste serão apurados na forma prevista na cláusula anterior e serão pagos, a quem de direito, em 24 (vinte e quatro) parcelas mensais, iguais e sucessivas, acrescidas de juros de 12% (doze por cento ao ano), vencendo-se a primeira parcela 150 (cento e cinquenta) dias após o levantamento do Balanço Especial.

**Parágrafo Único:** Fica ressalvada a decisão que julgou, em conjunto, as Ações Ordinárias Societárias reunidas com a Medida Cautelar nº 65234/1997, objeto, em especial, do Resp e Embargos de Divergência 1.280.341, aplicando-se os critérios judicialmente definidos, como transitarem em julgado.

**CLÁUSULA DÉCIMA NONA** – Para todos os efeitos deste Contrato Social, o Balanço Especial, na apuração do Patrimônio Líquido, levará em consideração os bens ativos e os valores passivos da Sociedade, pelo seu valor real efetivo como se vendidos ou liquidados à vista, na data do levantamento, independentemente do valor contábil.

**Parágrafo Único:** Fica ressalvada a decisão que julgou, em conjunto, as Ações Ordinárias Societárias reunidas com a Medida Cautelar nº 65234/1997, objeto, em especial, do Resp e Embargos de Divergência 1.280.341, aplicando-se os critérios judicialmente definidos, como transitarem em julgado.



**IMPORTADORA DE FRUTAS LA VIOLETERA LTDA.**

CNPJ/MF Nº 79.638.524/0001-62

NIRE Nº 4120177292-6

**35º ALTERAÇÃO CONTRATUAL E CONSOLIDAÇÃO DO CONTRATO SOCIAL**

**5. DA CONSOLIDAÇÃO DO CONTRATO SOCIAL**

5.1 Em razão das modificações ocorridas, e na melhor forma de direito, os sócios deliberam consolidar o contrato social da sociedade, que passa a ter a seguinte redação:

**IMPORTADORA DE FRUTAS LA VIOLETERA LTDA.**

CNPJ/MF Nº 79.638.524/0001-62

NIRE Nº 4120177292-6

**CONTRATO SOCIAL CONSOLIDADO**

**FAISSAL ASSAD RAAD**, brasileiro, casado com comunhão universal de bens, nascido em 26/10/1946, comerciante, residente e domiciliado em Curitiba, Estado do Paraná, R. Carneiro Lobo, 296, CEP 80240-240, portador da Carteira de Identidade sob nº 523.427-PR e inscrito no CPF nº 109.558.799-49 e **SEME RAAD**, brasileiro, casado com comunhão universal de bens, nascido em 09/03/1943, comerciante, domiciliado em Curitiba, PR, no Largo Virmond de Lima, nº 83, CEP 80440-030, portador da carteira de Identidade sob nº 391.633/PR e inscrito no CPF/MF sob nº 110.582.189-72, únicos sócios componentes da sociedade empresária limitada que gira sob a denominação de **IMPORTADORA DE FRUTAS LA VIOLETERA LTDA.**, com sede na Rua General Carneiro, 1411, 1º andar, Jardim Botânico, CEP 80.060-150, Curitiba, Estado do Paraná, inscrita no CNPJ/MF nº 79.638.524/0001-62, com contrato social arquivado na Junta Comercial do Paraná sob nº 41201772926, por despacho em sessão de 16/10/1986, resolvem consolidar o contrato social nos termos abaixo mencionados, ressalvando que a presente consolidação das cláusulas contratuais não importa em nenhum tipo de renúncia ou abdicação de direitos oriundos de decisões judiciais obtidas pelos sócios.

**CLÁUSULA PRIMEIRA:** Sociedade é brasileira de Sociedade Empresarial Limitada, regendo se pelo Código Civil (Lei 10.406/2002) e, supletivamente pela Lei 6.404/1976 e demais disposições legais aplicáveis à espécie, e girará sob a denominação social de **IMPORTADORA DE FRUTAS LA VIOLETERA LTDA.**, tendo sede e foro na Cidade de Curitiba, Estado do Paraná, à Rua General Carneiro, nº 1411, 1º Andar, Jardim Botânico.

**Parágrafo Primeiro:** É facultado à sociedade abrir e fechar filiais e escritórios de representações em qualquer parte do território nacional ou no exterior, a critério da



**IMPORTADORA DE FRUTAS LA VIOLETERA LTDA.**

CNPJ/MF Nº 79.638.524/0001-62

NIRE Nº 4120177292-6

**35º ALTERAÇÃO CONTRATUAL E CONSOLIDAÇÃO DO CONTRATO SOCIAL.**

administração, atribuindo-lhes capital autônomo, se necessário, observada a legislação vigente sobre a matéria.

**Parágrafo Segundo:** A sociedade tem as seguintes filiais:

- a) Filial com endereço na Rua João Lunardelli nº 162/A, CIC, em Curitiba, Paraná, NIRE/PR sob o nº 41900368725, inscrita no CNPJ sob o nº 79.638.524/0018-00;
- b) Filial com endereço na Rua General Carneiro, 1411, em Curitiba, Paraná, NIRE/PR sob o nº 41900124168, inscrita no CNPJ sob o nº 79.638.524/0004-05;
- c) Filial com endereço na Rua Brasília Itiberê, 150, Capanema, em Curitiba, Paraná, NIRE/PR sob o nº 41900368717, inscrita no CNPJ sob o nº 79.638.524/0003-24;
- d) Filial com endereço na BR 116, 22881, KM 10, Box 164/165/166/167/168 e 171/172/173/174, Bairro Tatuquara, Curitiba, Paraná, NIRE/PR sob o nº 41900124176, inscrita no CNPJ sob o nº 79.638.524/0005-96;
- e) Filial com endereço na Rua Gouber Pinto Dionísio nº 55, CIC, em Curitiba, Paraná, NIRE/PR sob o nº 41901089846, inscrita no CNPJ sob o nº 79.638.524/0025-30.

**CLÁUSULA SEGUNDA:** A sociedade tem por objeto social:

- (a) Indústria, produção, importação, exportação, comércio atacadista e comércio varejista de alimentos, incluindo frutas, verduras, raízes, tubérculos, hortaliças e legumes frescos;
- (b) Comércio varejista de laticínios e frios;
- (c) Instalações de produção de frio;
- (d) Serviços de organização logística;
- (e) Administração de bens móveis e imóveis próprios;
- (f) Investimento e participação no capital de outras sociedades, como acionista ou quotista, em caráter permanente ou temporário, como controladora ou minoritária.

**CLÁUSULA TERCEIRA:** O prazo de duração da sociedade é indeterminado e suas atividades se iniciaram em 1º/11/1986.

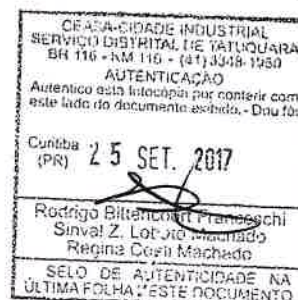

**IMPORTADORA DE FRUTAS LA VIOLETERA LTDA.**

CNPJ/MF Nº 79.638.524/0001-62

NIRE Nº 4120177292-6

**35º ALTERAÇÃO CONTRATUAL E CONSOLIDAÇÃO DO CONTRATO SOCIAL**

**CLÁUSULA QUARTA:** O capital social, totalmente subscrito e integralizado, é de R\$ 814.000,00, divididos em 814.000 (oitocentas e quatorze mil) quotas no valor nominal de R\$ 1,00 (um real) cada uma, assim distribuído entre os sócios:

| SÓCIOS       | Nº DE QUOTAS   | VALOR EM R\$      |
|--------------|----------------|-------------------|
| Faissal Raad | 407.000        | 407.000,00        |
| Seme Raad    | 407.000        | 407.000,00        |
| <b>TOTAL</b> | <b>814.000</b> | <b>814.000,00</b> |

**CLÁUSULA QUINTA** – A responsabilidade de cada sócio é limitada e restrita ao valor de suas respectivas quotas, nos termos do artigo 1.052 da Lei 10.406/2002 (Código Civil Brasileiro).

**Parágrafo Único:** Os sócios não responderão subsidiariamente pelas obrigações sócias, conforme estabelece o artigo 1.054 c/c o artigo 997, VIII, do Código Civil – Lei 10.406/2002.

**CLÁUSULA SEXTA** – As quotas representativas do capital social são indivisíveis e não poderão ser transferidas ou alienadas a qualquer título a terceiros, sem o unânime e expresso consentimento dos demais sócios, cabendo a estes, direito de preferência na sua aquisição, na proporção das quotas que possuírem. O consentimento deverá ser expresso no próprio instrumento de cessão, sendo ineficaz em relação à sociedade a cessão ou transferência de quotas feita com inobservância desta regra.

**CLÁUSULA SÉTIMA** – Qualquer dos sócios que desejar alienar suas quotas, no todo ou em parte, deverá comunicar por escrito a oferta de venda de suas quotas aos sócios remanescentes, explicitando o preço e condições de pagamento. Cada sócio remanescente terá o prazo de 30 (trinta) dias corridos, contados da data do protocolo de recebimento da comunicação, para o exercício do direito de preferência na aquisição das quotas do sócio alienante.

**CLÁUSULA OITAVA** – As deliberações sociais, ainda que impliquem em qualquer alteração do contrato social, tais como, exemplificativamente, modificação do objeto social, transformação do tipo jurídico, incorporação, fusão ou cisão, dissolução, liquidação ou extinção da sociedade, poderão ser tomadas por sócios que representem a maioria do capital social.

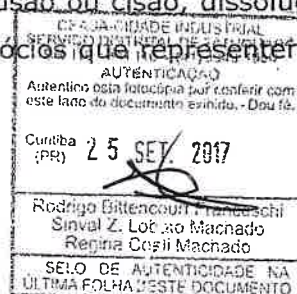



**IMPORTADORA DE FRUTAS LA VIOLETERA LTDA.**

CNPJ/MF Nº 79.638.524/0001-62

NIRE Nº 4120177292-6

**35º ALTERAÇÃO CONTRATUAL E CONSOLIDAÇÃO DO CONTRATO SOCIAL**

**CLÁUSULA NONA** – A sociedade será administrada por um ou mais sócios ou por terceiro não sócio, designado o cargo de Administrador, ficando desde logo investido na função de administrador o sócio **FAISSAL ASSAD RAAD**, já qualificado, conforme termo de transação da 1ª vara cível autos 65.234.

**Parágrafo Primeiro** – O Administrador exercerá as suas funções independentemente da prestação de caução e poderá praticar todos os atos referentes ao objeto social e administração da sociedade, inclusive fazer uso da firma ou denominação social e exercer a representação ativa e passiva, judicial e extrajudicial da Sociedade perante terceiros.

**Parágrafo Segundo** – É vedado ao Administrador, sócios e aos procuradores da sociedade o uso da denominação social em negócios estranhos ao seu objeto social, ou por sua natureza gratuitos, especialmente, a prestação de fianças, avais, endossos, saques de favor ou abonos, exceto se quaisquer dos atos anteriores seja deliberado por sócios que representem a maioria do capital.

**CLÁUSULA DÉCIMA** – O administrador poderá receber, mensalmente, a título de pró-labore, a importância que for convencionada, respeitada a legislação do Imposto de Renda.

**CLÁUSULA DÉCIMA PRIMEIRA** – As deliberações sociais serão tomadas em reunião dos sócios quotistas ou em documento escrito firmado por votos de sócios que representem a maioria do capital social ou quorum exigido pela legislação em vigor à época da deliberação para específicas matérias.

**Parágrafo Primeiro:** As reuniões de sócios serão convocadas por qualquer dos sócios e por qualquer meio escrito, inclusive fax ou meio eletrônico, dispensando-se formalidades da publicação do anúncio, conforme o § 6º, do artigo 1.072, da Lei 10.406/2002 dispensada a convocação se houver a presença da totalidade dos sócios. Serão lavradas atas das reuniões, em livro próprio, que serão assinadas por todos os sócios quotistas presentes.

**Parágrafo Segundo:** Fica dispensada a reunião de sócios, quando estes decidirem por escrito sobre as matérias objeto de deliberação, nos termos do § 3º do artigo 1.072, da Lei 10.406/2002.

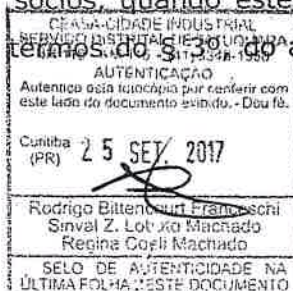

**IMPORTADORA DE FRUTAS LA VIOLETERA LTDA.**

CNPJ/MF Nº 79.638.524/0001-62

NIRE Nº 4120177292-6

**35º ALTERAÇÃO CONTRATUAL E CONSOLIDAÇÃO DO CONTRATO SOCIAL**

9873

**Parágrafo Terceiro:** A reunião dos sócios ocorrerá nos termos previstos em lei, ordinariamente, nos quatro primeiros meses depois de findo o exercício social, de acordo com o artigo 1.078, da Lei 10.406/2002 e, extraordinariamente, sempre que os interesses sociais exigirem o pronunciamento dos sócios, salvo se todos os sócios estiverem presentes e decidirem por escrito sobre a matéria em pauta.

**Parágrafo Quarto:** Nas reuniões, o sócio poderá ser representado por outro sócio ou por procurador devidamente constituído para tal fim.

**CLÁUSULA DÉCIMA SEGUNDA** – A transformação do tipo jurídico dependerá de deliberação de sócios que representem a maioria simples do capital social.

**CLÁUSULA DÉCIMA TERCEIRA** – Fica expressamente permitida a exclusão de sócio, por justa causa, mediante deliberação de sócios que representem a maioria do capital social.

**CLÁUSULA DÉCIMA QUARTA** – O exercício social se inicia em 1º de janeiro e se encerra em 31 de dezembro de cada ano.

**CLÁUSULA DÉCIMA QUINTA** – No final do exercício social será levantado o Balanço Patrimonial, de conformidade com as leis e regulamentos em vigor, bem como a Demonstração do Resultado do Exercício.

**CLÁUSULA DÉCIMA SEXTA** – Os lucros ou prejuízos apurados, anualmente, terão a destinação que for deliberada pelos Sócios, na forma deste Contrato Social.

**CLÁUSULA DÉCIMA SÉTIMA** – O falecimento, a interdição, afastamento, falência ou liquidação de qualquer sócio não implicará em dissolução da Sociedade, devendo ser apurados os haveres do sócio conforme Balanço Especial, a ser levantado em, no máximo, 90 (noventa) dias, a contar do fato.

**Parágrafo Único:** Fica ressalvada a decisão que julgou, em conjunto, as Ações Ordinárias Societárias reunidas com a Medida Cautelar nº 65234/1997, objeto, em especial, do Resp e Embargos de Divergência 1.280.341, aplicando-se os critérios judicialmente definidos, como transitarem em julgado.

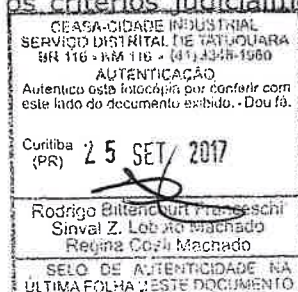

**IMPORTADORA DE FRUTAS LA VIOLETERA LTDA.**

CNPJ/MF Nº 79.638.524/0001-62

NIRE Nº 4120177292-6

**35º ALTERAÇÃO CONTRATUAL E CONSOLIDAÇÃO DO CONTRATO SOCIAL**

**CLÁUSULA DÉCIMA OITAVA** – Nas hipóteses de resolução da sociedade em relação ao sócio, exclusão, dissidência, retirada, recesbo, falecimento, interdição, insolvência, ou qualquer outra forma de afastamento do sócio, os haveres deste serão apurados na forma prevista na cláusula anterior e serão pagos, a quem de direito, em 24 (vinte e quatro) parcelas mensais, iguais e sucessivas, acrescidas de juros de 12% (doze por cento ao ano), vencendo-se a primeira parcela 150 (cento e cinquenta) dias após o levantamento do Balanço Especial.

**Parágrafo Único:** Fica ressalvada a decisão que julgou, em conjunto, as Ações Ordinárias Societárias reunidas com a Medida Cautelar nº 65234/1997, objeto, em especial, do Resp e Embargos de Divergência 1.280.341, aplicando-se os critérios judicialmente definidos, como transitarem em julgado.

**CLÁUSULA DÉCIMA NONA** – Para todos os efeitos deste Contrato Social, o Balanço Especial, na apuração do Patrimônio Líquido, levará em consideração os bens ativos e os valores passivos da Sociedade, pelo seu valor real efetivo como se vendidos ou liquidados à vista, na data do levantamento, independentemente do valor contábil.

**Parágrafo Único:** Fica ressalvada a decisão que julgou, em conjunto, as Ações Ordinárias Societárias reunidas com a Medida Cautelar nº 65234/1997, objeto, em especial, do Resp e Embargos de Divergência 1.280.341, aplicando-se os critérios judicialmente definidos, como transitarem em julgado.

**CLÁUSULA VIGÉSIMA** – Os sócios e administradores, já devidamente qualificados, declaram sob as penas da lei que não estão impedidos de exercer a administração da sociedade, seja por lei especial, seja em virtude de condenação criminal, notadamente nas hipóteses previstas no artigo 1.011, § 1º, da Lei 10.406/2002 (Código Civil Brasileiro)

**CLÁUSULA VIGÉSIMA PRIMEIRA** – Os casos omissos neste contrato serão resolvidos com observância aos dispositivos e preceitos da Lei nº 10.406/2002 (Código Civil Brasileiro) e, supletivamente, pela Lei das Sociedades Anônimas, Lei 6.404/76, e demais leis e dispositivos vigentes e aplicáveis à época de suas verificações e/ ou ocorrências.

**CLÁUSULA VIGÉSIMA SEGUNDA** – As partes se obrigam por si e/ ou seus sucessores, ficando eleito o foro da cidade de Curitiba, Estado do Paraná, para solução de quaisquer





**IMPORTADORA DE FRUTAS LA VIOLETERA LTDA.**

9875

CNPJ/MF Nº 79.638.524/0001-62

NIRE Nº 4120177292-6

**35º ALTERAÇÃO CONTRATUAL E CONSOLIDAÇÃO DO CONTRATO SOCIAL**

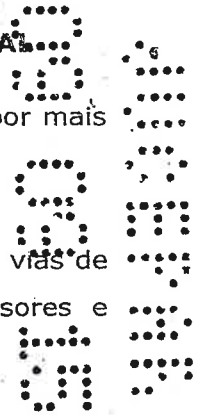

questões decorrentes deste contrato, com expressa renúncia de qualquer outro, por mais privilegiado que seja.

E, por estarem justos e contratados, assinam o presente instrumento em três (3) vias de igual teor, na presença das testemunhas abaixo, obrigando-se por si, sucessores e herdeiros.

Curitiba, 28 de julho de 2015.

*Faissal Assad Raad*  
**FAISSAL ASSAD RAAD**

*Seme Raad*  
**SEME RAAD**

**TESTEMUNHAS:**

Nome: *Ana Elisa Viana Altino*

RG.: *96452314*

Nome: *Guerra F de Miranda*

RG.:





9876



República Federativa do Brasil

CURITIBA - ESTADO DO PARANÁ

SERVIÇO DISTRITAL DE TATUQUARA

BR 116 - Km 116 CEASA - CIC Fone 3348-1950



**FUNARPEN**  
**SELO DIGITAL Nº**  
**hgk5r.Dbim0.JLsdM**  
 Controle:  
**VQY1C.ROFS**  
 consulte esse selo em  
 www.funarpen.com.br

PROCURAÇÃO QUE FAZ: Importadora de Frutas La Violetera Ltda

SAIBAM quantos este público instrumento de procuração bastante virem, que sendo no ano do nascimento de Nosso Senhor Jesus Cristo de **dois mil e dezessete (2.017), aos 02 (dois) dias do mês de junho**, perante mim Tabelião, comparece(m) como outorgante(s): \* \* \* \* \*

**IMPORTADORA DE FRUTAS LA VIOLETERA LTDA**, pessoa jurídica de direito privado com sede nesta Capital, na Rua General Carneiro, nº 1411, 1º andar, CNPJ/MF sob nº 79 638 524/0001-62, e suas filiais, com seu Contrato Social registrado na Junta Comercial do Estado do Paraná sob nº 41203542669 em 28.01.1997 e 35ª Alteração registrada sob nº 20154693804 em 09/09/2015, neste ato representada pelo sócio administrador **FAISSAL ASSAD RAAD**, brasileiro, casado, comerciante, RG 523 427 PR e CPF/MF 109 558 799-49, residente na Rua Carneiro Lobo, nº 296 - Água Verde, nesta Capital. O representante da outorgante declara, sob as penas da lei, que não existe nenhuma alteração nos Contratos Sociais, além do que foi apresentado e arquivado nas folhas 055 à 067 do livro nº 73 de Contrato Social destas Notas, reconhecido(s) como o(s) próprio(s) por mim Tabelião que o (s) identifiquei pelos documentos apresentados, do que dou fé, o(s) qual(is) disse(ram) que nomeava(m) e constituía(m) seu(s) bastante(s) procurador(es) \* \* \* \* \*

**1.) FÉLIX BOEING JÚNIOR**, brasileiro, casado, Diretor Geral, RG 3.642.623-3 SSP/PR e CPF/MF 709.594.129-72, com endereço profissional localizado na Rua: João Lunardelli, 162-A, CIC, Curitiba-PR; **2.) ANDREA KOGITZKI**, brasileira, casada, Diretora Administrativa/Financeira, portadora da cédula de identidade sob RG 6.077.356-4 SSP/PR e CPF/MF 874.911.509-00, com endereço profissional localizado na Rua: João Lunardelli, 162-A, CIC, Curitiba-PR; **3.) SIMONE ARAQUE JIMENEZ**, brasileira, casada, Gerente Industrial, RG 1 051 948 9 SSP/PR e CPF/MF 843 834 709 63, com endereço profissional localizado na Rua: João Lunardelli, 162-A, CIC, Curitiba-PR; **4) KLEBER RONKOSKI**, brasileiro, casado, Gerente de Vendas, RG 5 139 195-0 SSP/PR e CPF/MF 765724559 04, com endereço profissional localizado na Rua: João Lunardelli, 162-A, CIC, Curitiba-PR; **5) MARCO ANTÔNIO RECCHIUTTI**, brasileiro, casado, Gerente de Logística, RG 4.130.163-5 SS/PR e CPF/PR 611.585.699-04, com endereço profissional localizado na Rua: João Lunardelli, 162-A, CIC, Curitiba-PR- CEP.: 82.810-610; e, **6) FABIO VIEIRA PEREIRA**, brasileiro, em união estável, Administrador de Empresas, RG 107.178.298-0 IFPRJ e CPF/MF 089.220.867-85, com endereço profissional localizado na Rua: João Lunardelli, 162-A, CIC, Curitiba-PR, \* \* \* \* \*

à quem confere poderes para **SEMPRE EM CONJUNTO DE DOIS PROCURADORES** o fim especial de representá-los perante: Seguradoras em geral; Banco do Brasil S/A; Banco Santander Brasil S/A; Banco Safra S/A; Banco Itaú S/A; Banco Itaú BBA S/A; Banco ABC Brasil S/A, Paraná Banco S/A, Banco Triângulo S/A; Banco Bradesco S/A; Bic Banco S/A; HSBC Bank Brasil S/A; Banco Múltiplo; Banco Votorantim S/A, Banco: B I E P Banco Indusval S/A., Caixa Econômica Federal; Banco Daycoval S.A., e Banco BNDES - (Banco Nacional de desenvolvimento econômico e social); podendo para tanto prestar fiança/aval e devedor solidário, cessão de garantia e os avais necessários as transações com os referidos estabelecimentos de crédito, fazer cessão de garantia, abrir cartas de crédito de

CEASA - UNIDADE INDUSTRIAL  
 SERVIÇO DIGITAL DE TATUQUARA  
 BR 116 - Km 116 - (41) 3348-1950  
 AUTENTICAÇÃO  
 Atestico este documento por conferir com  
 o original do documento exibido. - Dou fé.  
 Curitiba (PR) 05 JUN. 2017  
 Rodrigo Bittencourt Franceschi  
 Sinval Z Lobato Machado  
 Regina Coeli Machado  
 SELO DE AUTENTICIDADE NA  
 ÚLTIMA FOLHA DESTE DOCUMENTO

9877



República Federativa do Brasil  
 CURITIBA - ESTADO DO PARANÁ  
 SERVIÇO DISTRIITAL DE TATUQUARA  
 BR 116 - Km 116 CEASA - CIC Fone 3348-1950

FUNARPEN  
 SELO DIGITAL Nº  
 hgk5r.Dbim0.JLsdM  
 Controle:  
 VQY1C.R0FS  
 consulte esse selo em  
 www.funarpen.com.br

Continuação de folha(s) 84 do livro 180 -

importação, fazer alteração e emendas em cartas de crédito de importação, firmar contratos de câmbio, assinar instrumento de Adesão ao Sistema de proteção contra Riscos Financeiros - SPR, Cédula de Crédito Bancário para Operações de Repasse de Empréstimos; Contratar operações de derivativos, assinar documentos contábeis; abrir, movimentar e fechar contas correntes, autorizar débitos, transferências e pagamentos por meio eletrônico ou outros meios legais, contrair empréstimos, firmar contratos, requisitar talões de cheques, emitir, assinar e endossar cheques e notas promissórias, requerer, saldos e extratos; requerer e assinar o que for necessário para os referidos fins, necessários para garantir operações de crédito, inclusive da área internacional, contratos de câmbio, financiamentos, empréstimos, derivativos e contratos em geral, assinar carta de anuência, assinar títulos de crédito, emitir saque; assinar anexos de garantia de aplicações financeiras e de duplicatas, assinar termo de fiel depositário; representá-la em repartições públicas Federais, Estaduais, Municipais, autárquicas, paraestatais, sociedades de economia mista, entidades públicas e privadas e onde com esta se apresentar, representar perante o poder judiciário em geral, inclusive nomeando preposto, requerer e assinar o que for necessário, juntar e desentranhar documentos, apresentar provas; assinar contrato de cessão de crédito e outras avenças, contrato de constituição de garantia e outras avenças, descontos e outras avenças, contrato de promessa de direitos creditórios, transferência de duplicatas; e, assinar documentos fiscais, contábeis e demonstrações financeiras em geral requerer e assinar o que for necessário, juntar e desentranhar documentos, apresentar provas, interpor recursos a instancias administrativas e superiores em defesa dos interesses da outorgante, podendo ainda receber citações; contratar pela empresa Importadora de Frutas La Violetera Ltda, CNPJ 79.638.524/0001-62 e filiais, podendo outorgar procuração para advogado prestador de serviço e bem como outorgar procuração para despachante aduaneiro.- **A presente terá validade até o dia 31.12.2017 (trinta e um de dezembro de dois mil e dezessete), vedado o substabelecimento.**- O presente instrumento **REVOGA** a procuração lavrada no dia 29.11.2016 nas folhas 030/031 do livro 176, por haver interesse da outorgante em manter dito instrumento procuratório, e declara o representante da outorgante que se responsabiliza pelas notificações legais, sobas penas da Lei.- Recolhido Funrejus. Documento registrado nesta data sob nº 1358 no Livro nº 10 de Protocolo - Geral.- \* \* \* \* \* ASSIM O DISSE (RAM) E DOU FÉ. A pedido das partes, lavrei este instrumento, o qual feito e lhes sendo lido, acharam-no conforme, aceitaram, outorgaram e assinam, comigo, Sinval Zaidane Lobato Machado, Tabelião, que o escrevi, dou fé e assino em público e raso. As partes dispensam as testemunhas instrumentárias, na forma de Provimento da Corregedoria Geral da Justiça do Estado do Paraná. (Serv 70,00 VRC 384,62 Selo 0,75) (aa) Faissal Assad Raad, Sinval Zaidane Lobato Machado - Tabelião. Certidão extraída conforme original, ao qual me reporto e dou fé. Curitiba, 03 de Junho de 2017. (Emol 7,28 VRC 40,00 Selo 0,75)

CEASA-CIDADE INDUSTRIAL  
 SERVIÇO DISTRIITAL DE TATUQUARA  
 BR 116 - KM 116 - (41) 3348-1950  
 AUTENTICAÇÃO  
 Autentico esta fotocópia por conferir com  
 este lido ao documento exibido. - Dou fé.

Curitiba (PR) 05 JUN. 2017  
 Rafaelle M. Bittencourt Franceschi  
 Regina Coeli Machado

Tabelionato de Notas  
 Exclusivo para  
 Autenticação de Cópia  
 FKN37782



Sinval Z. Lobato Machado

98x8

# PROCURAÇÃO

**OUTORGANTE:** Pelo presente instrumento particular de procuração, a empresa **IMPORTADORA DE FRUTAS LA VIOLETERA LTDA.**, pessoa jurídica de direito privado, inscrita no CNPJ/MF sob o nº 79.638.524/0001-62, com endereço na Rua General Carneiro, n.º 1411, 1º andar, Curitiba-PR, neste ato representada conjuntamente pelo Sr. **Felix Boeing Junior**, brasileiro, casado, Diretor Geral, portador da CI/RG nº 3.642.623-3 SSP-PR e inscrito no CPF sob o nº 709.594.129-72 e pela Sr.<sup>a</sup> **Andrea Kogitzki**, brasileira, casada, Diretora Administrativa Financeira, portadora da CI/RG nº 6.077.356-4 SSP-PR e inscrita no CPF sob o nº 874.911.509-00, ambos com endereço profissional na Rua João Lunardelli, n.º 162-A, Curitiba-PR, nomeia e constitui seus bastantes procuradores:

**OUTORGADO:** **MARCOS LEANDRO PEREIRA**, brasileiro, casado, advogado inscrito na OAB/PR sob nº 17.178 e na OAB/SC sob o nº 7.404-A, e **ALESSANDRA DABUL**, brasileira, casada, advogada inscrita na OAB/PR nº 21.556, ambos sócios do escritório **PEREIRA, DABUL E ADVOGADOS ASSOCIADOS**, inscrito na OAB/PR sob o nº 1.407 e no CNPJ sob o nº 05.725.513/0001-83, localizado na Rua Pasteur, n.º 463, 4º andar, Curitiba, PR, CEP: 80.250-080;

**FINALIDADE:** Aos que conferem, amplos poderes para o foro em geral, com a cláusula "ad judicium" e "extra", em qualquer Juízo, Instância ou Tribunal podendo propor ações contra quem de direito e defendê-la nas contrárias, seguindo umas e outras, até final decisão, usando os recursos legais e acompanhando-os, conferindo-lhe, ainda, poderes especiais para desistir, transigir, firmar compromissos ou acordos, receber e dar quitação, podendo substabelecer com ou sem reserva de poderes, dando tudo por bom, firme e valioso, e, especialmente, para acompanhar a Ação de Recuperação Judicial nº. 0011290-44.2010.8.19.0038, em trâmite na Vara Cível da Comarca de Mesquita – Rio de Janeiro, no qual é parte SUPERMERCADOS ALTO DA POSSE LTDA., podendo para tanto praticar todos os demais atos necessários ao bom e fiel cumprimento do presente mandato.

**VALIDADE:** A presente procuração é válida por 3 (três anos) a partir da sua data de emissão.

Curitiba, 18 de outubro de 2017.

  
\_\_\_\_\_  
**Andrea Kogitzki**

  
\_\_\_\_\_  
**Felix Boeing Junior**





9879

## SUBSTABELECIMENTO

Outorgante: **MARCOS LEANDRO PEREIRA**, brasileiro, casado, advogado, inscrito na OAB/PR nº 17.178, OAB/SC 7.404-A e OAB/SP 149243-A, substabelece com reservas de iguais, todos os poderes que lhe foram conferidos nestes autos, com a necessária observância do disposto no art. 26 da Lei n.º 8.906/94, que dispõe sobre o Estatuto da Advocacia e a Ordem dos Advogados do Brasil – OAB, aos advogados abaixo relacionados:

Outorgados: **CAROLINA KANTEK GARCIA NAVARRO**, brasileira, solteira, advogada inscrita na OAB/PR sob o nº 33.743, e **ANAMARIA JORGE BATISTA E DAVID**, brasileira, casada, advogada inscrita na OAB/PR sob o nº 35.250, ambas com endereço profissional na Rua Pasteur, n.º 463, 4.º andar, Curitiba, PR.

Cláusula especial de renúncia e validade deste substabelecimento:

1 – Em caso de renúncia, revogação destes poderes ou substabelecimento sem reservas por parte dos substabelecidos, quanto aos poderes ora outorgados e para este exclusivo fim, fica eleito desde já o advogado **MARCOS LEANDRO PEREIRA**, que assinando isoladamente, representará todos os que figurem nesta ou que venham a ter poderes conferidos por substabelecimento com reservas de iguais, podendo praticar todos os atos necessários à renúncia.

2 – Os substabelecidos nomeados no presente instrumento e que pertençam a este escritório, poderão praticar os poderes a eles outorgados somente enquanto integrarem o escritório Pereira, Dabul e Advogados Associados, considerando-se automaticamente revogados, independentemente de qualquer notificação, os poderes daqueles que por qualquer motivo, deixarem de integrar o referido escritório.

Curitiba, 28 de setembro de 2017.

  
**MARCOS LEANDRO PEREIRA**  
OAB/PR nº 17.178



**MM. JUÍZO DE DIREITO DA VARA CÍVEL DA COMARCA DE MESQUITA DO  
ESTADO DO RIO DE JANEIRO**

**Processo: 0011290-44.2010.8.19.0038**

**LICKS ASSOCIADOS**, neste ato representada por GUSTAVO BANHO LICKS, honrosamente nomeada para o cargo de Administradora Judicial do processo de Recuperação Judicial da empresa **SUPERMERCADOS ALTO DA POSSE LTDA**, vem requerer a juntada do relatório referente ao mês de outubro de 2017, que segue em anexo.

Nestes termos, muito respeitosamente,  
Pede deferimento.

Rio de Janeiro, 01 de novembro de 2017.

GUSTAVO BANHO LICKS  
CRC-RJ 087.155/O-7  
OAB/RJ 176.184

2881



LICKS Associados

---

**Relatório da Administração Judicial**  
**Empresa Supermercados Alto da Posse**  
**Ltda.**

---

Vara Cível de Mesquita

---

Processo Nº 0011290-44.2010.8.19.0038

**Período:** Outubro/2017

---

9882



## Sumário

|   |    |
|---|----|
| Considerações Preliminares.....                 | 3  |
| I. Fase processual:.....                        | 5  |
| II. Atividades da Administração Judicial: ..... | 6  |
| III. Análise financeira: .....                  | 7  |
| IV. Conclusão:.....                             | 14 |



## Considerações Preliminares

---

O Supermercado Alto da Posse Ltda. é uma cadeia varejista localizada na baixada fluminense e municípios adjacentes no Estado do Rio de Janeiro. A empresa é de capital privado e foi fundada no ano de 1961 e encontra-se em atividade há mais de 50 anos. Esta empresa possui 05 estabelecimentos, entre filiais, sucursais, agências e outros.

A operação da empresa dispunha de sistema logístico próprio com dois centros de distribuições para mercadorias secas e frigorífico, além de dez caminhões.

Ao longo das últimas décadas a empresa desenvolveu sólida relação comercial com fornecedores, sendo que a integridade de sua atuação no mercado, aliada à experiência dos sócios fundadores fez com que o Alto da Posse nos últimos anos se unisse às redes Maxi Rede e Supermarket.

O pedido de recuperação judicial foi ajuizado em 03 de março de 2010 e distribuído para a 1ª Vara Cível da Comarca de Nova Iguaçu, tendo depois sido redirecionado para a Vara Cível de Mesquita no Estado do Rio de Janeiro. A decisão de processamento da Recuperação Judicial foi proferida em 10 de março de 2010.

No decurso da recuperação judicial, foram publicados os seguintes editais:

- a) O edital com a 1ª Relação de Credores previsto no artigo 52, §1º da Lei 11.101/2005 foi publicado em 09 de abril de 2010;





- b) O edital com a 2ª Relação de Credores previsto no artigo 7º, §2º da Lei 11.101/2005 foi publicado em 05 de julho de 2010;
- c) O edital de aviso de recebimento do Plano de Recuperação Judicial, previsto no artigo 53 da Lei 11.101/2005, parágrafo único em 05 de julho de 2010;
- d) O edital de Leilão, publicado em 27 de setembro de 2013;
- e) O edital de convocação para Assembleia Geral de Credores previsto no artigo 36 da Lei 11.101/2005, em 14 de abril de 2014; e
- f) O edital de Leilão, publicado em 26 de agosto de 2016;

Foram realizadas três Assembleias Gerais de Credores no decorrer do processo de Recuperação Judicial, sendo que somente a segunda e a terceira deliberaram de fato a respeito do plano apresentado. Na primeira Assembleia, com data de 02 de junho de 2011, os credores rejeitaram o plano de recuperação judicial apresentado pela recuperanda.

Contudo, o plano de recuperação judicial foi deferido por *cram down* por decisão proferida em 12 de julho de 2011. Desde então, ainda não foi iniciado o pagamento aos credores.

Foi requerida a convalidação do processo de recuperação em falência pelo Ministério Público em três momentos distintos, sendo que o terceiro pedido foi anuído pela Administração Judicial, em maio de 2016, mas indeferido pelo juízo competente.

A terceira Assembleia Geral de Credores foi realizada em 30 de maio de 2017 e os credores não aprovaram a alteração do Plano de Recuperação apresentado. Por esse motivo, o Sindicato dos Empregados

9885



no Comércio de Nova Iguaçu e Região requereu a convocação do processo em falência, pedido que ainda não foi analisado.

Em cumprimento ao artigo 22, inciso II, alínea "c", da Lei 11.101/2005, o administrador judicial vem apresentar o Relatório da Administração Judicial, referente ao mês de outubro de 2017, em quatro itens assim dispostos:

- I. Fase processual;
- II. Atividades da Administração Judicial;
- III. Análise financeira; e
- IV. Conclusão.

#### I. Fase processual:

Não obstante a recuperanda ter informado que realizou alguns pagamentos a credores por terceiros coobrigados, não consta dos autos qualquer recibo de quitação ou pagamento parcial, tão somente alguns comprovantes de bloqueio de valores apresentados pela sociedade empresária Rei Primavera Mercado Ltda. - ME às fls. 8493/8496.

Sendo assim, considera-se que nenhum credor foi pago pela recuperanda, ainda que ela venha realizando freqüentes levantamentos das quantias depositadas em juízo referentes aos alugueis dos seus estabelecimentos.

Aguarda-se a manifestação do juízo a respeito da última Assembleia Geral de Credores e do pedido de convocação em falência formulado pelo Sindicato.

9886



## II. Atividades da Administração Judicial:

---

A Administração Judicial foi intimada para se manifestar em 26 (vinte e seis) habilitações, das quais já foram analisadas as dos seguintes credores:

- (i) Cristiane Cardoso Calais;
- (ii) Orlando de Almeida Barros;
- (iii) André Soares e outros;
- (iv) Andrea Severo e outros; e
- (v) Alan Pinheiro Costa e outros;

Aguarda-se a manifestação do juízo a respeito da última petição protocolada pela Administração Judicial, na qual foi requerida orientação sobre o prosseguimento do processo de Recuperação Judicial.

Foi retificado o Quadro Geral de Credores e foram incluídos os seguintes credores:

- (i) Ana Beatriz Ribeiro Martins, no valor de R\$ 6.177,03;
- (ii) Carla do Nascimento Mariano, no valor de R\$ 10.502,83;
- (iii) Clark Ribeiro Diniz, no valor de R\$ 7.762,18;
- (iv) Edson Carlos de Lima Pinto, no valor de R\$ 7.495,94;
- (v) Elizete Patrícia de Aquino Custódio, no valor de R\$ 6.726,27;



- (vi) Rosângela Ribeiro dos Santos, no valor de R\$ 14.542,58;
- (vii) Sicleide Maria da Silva Chambarelli, no valor de R\$ 12.235,53;
- (viii) Silvano Francisco da Silva, no valor de R\$ 8.199,06;
- (ix) Verônica Alonso Viana Ferreira, no valor de R\$ 19.028,31; e
- (x) Sindicato dos Trabalhadores no Comércio de Nova Iguaçu, Nilópolis, Paracambi, Itaguaí, Queimados, Belford Roxo, Seropédica e Mesquita, no valor de R\$ 10.864,54.

A Administração Judicial foi intimada para se manifestar a respeito da cessão de crédito do Banco Itaú para o Fundo de Recuperação de Ativos – Fundo de Investimento em Direitos Creditórios não Padronizado, tendo concordado com a cessão de crédito desde que houvesse anuência por parte da recuperanda.

### III. Análise financeira:

Em análise aos documentos contábeis e financeiros, elaborou-se os estudos evidenciados a seguir:

- a. Plano de Recuperação Judicial - PRJ;
- b. Receita;
- c. Aplicação dos Recursos;
- d. Resultado;
- e. Variação Patrimonial; e

9888



f. Conclusão.

**a) Plano de Recuperação Judicial - PRJ:**

O administrador judicial aguarda a manifestação do M.M. Juízo sobre a rejeição da proposta de alteração do plano pela Assembleia realizada no dia 30 de maio de 2017.

**b) Receita:**

A receita do mês de agosto, somou R\$ 124.313,32 (cento e vinte e quatro mil trezentos e treze reais e trinta e dois centavos), representando um aumento de 0,60% (sessenta centésimos por cento) em relação à receita do mês anterior, conforme detalhado no gráfico abaixo:



Gráfico 1: Receita Mensal

A receita é composta de rendas diversas, aluguel e arrendamento.

**c) Aplicação dos Recursos:**

A recuperanda no mês de agosto de 2017, contabilizou despesas no total de R\$ 26.305,17 (vinte e seis mil trezentos e cinco reais e dezessete centavos), representando uma redução de 9,93%

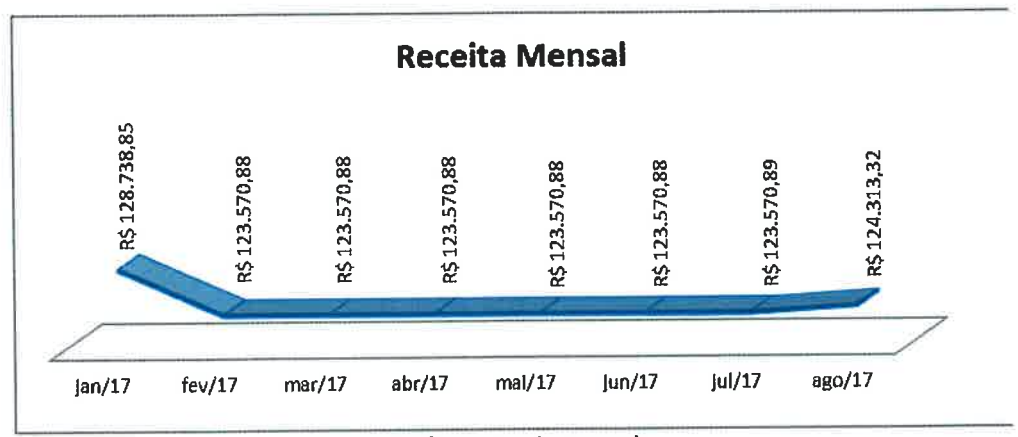

(nove inteiros e noventa e três centésimos por cento) em comparação ao mês anterior, conforme mostra o gráfico abaixo:



Gráfico 2: Despesa Mensal

O Salário e a Previdência Social são as despesas que tiveram maior expressão no mês de agosto, representando 78,21% (setenta e oito inteiros e vinte e um centésimos por cento), conforme demonstra tabela a seguir:

| Descrição                          | Valor                | %             |
|------------------------------------|----------------------|---------------|
| <b>Salários e encargos sociais</b> | <b>R\$ 22.137,48</b> | <b>84,16</b>  |
| Salários                           | R\$ 16.091,31        | 61,17         |
| FGTS                               | R\$ 1.563,70         | 5,94          |
| Previdência Social                 | R\$ 4.482,47         | 17,04         |
| <b>Impostos e Taxas</b>            | <b>R\$ 811,64</b>    | <b>3,09</b>   |
| IPTU                               | R\$ 59,64            | 0,23          |
| Taxas diversas                     | R\$ 752,00           | 2,86          |
| <b>Despesas Operacionais</b>       | <b>R\$ 3.252,99</b>  | <b>12,37</b>  |
| Serviços prestados                 | R\$ 101,13           | 0,38          |
| Conservação de sistemas            | R\$ 775,97           | 2,95          |
| Despesas de comunicação            | R\$ 240,02           | 0,91          |
| Materiais de expediente            | R\$ 165,78           | 0,63          |
| Combustíveis e lubrificantes       | R\$ 229,04           | 0,87          |
| Cartório e fotocópias              | R\$ 88,62            | 0,34          |
| Vale-transporte                    | R\$ 146,57           | 0,56          |
| Passagens                          | R\$ 64,00            | 0,24          |
| Alimentação                        | R\$ 40,54            | 0,15          |
| Água                               | R\$ 30,00            | 0,11          |
| Luz e Força                        | R\$ 167,82           | 0,64          |
| Estacionamento                     | R\$ 33,50            | 0,13          |
| Despesas de Locação                | R\$ 900,00           | 3,42          |
| Certificado Digital                | R\$ 270,00           | 1,03          |
| <b>Despesas Financeiras</b>        | <b>R\$ 103,06</b>    | <b>0,39</b>   |
| Despesas de juros                  | R\$ 103,06           | 0,39          |
| <b>Total</b>                       | <b>R\$ 26.305,17</b> | <b>100,00</b> |

Tabela 1: Divisão das Despesas Mensais

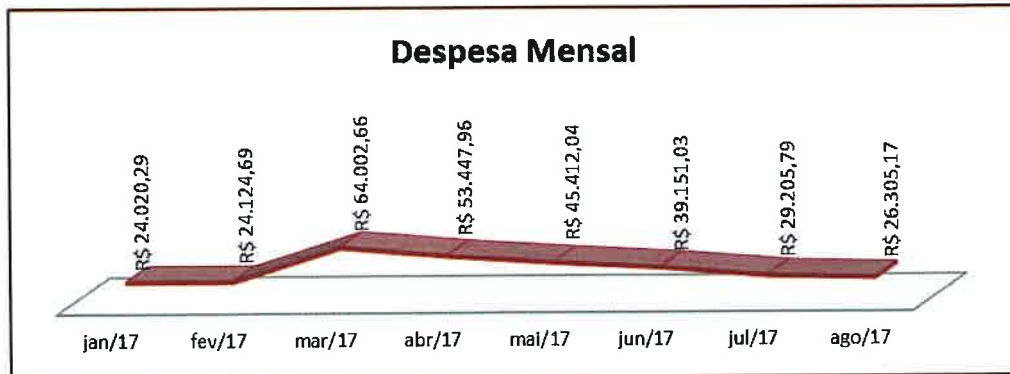

#### d) Resultado:

A recuperanda no período de agosto auferiu lucro de R\$98.008,15 (noventa e oito mil oito reais e quinze centavos) que expressa uma elevação no seu resultado de 3,86% (três inteiros e oitenta e seis centésimos por cento) em comparativo ao mês anterior, conforme demonstrado no gráfico abaixo:



Gráfico 3: Resultado Mensal

Esse resultado positivo ocorreu devido à redução das despesas em relação ao mês anterior.

#### e) Variação Patrimonial:

No fim de agosto, a Alto da Posse possuía o total de Ativos de R\$ 27.978.860,45 (vinte e sete milhões novecentos e setenta e oito mil oitocentos e sessenta reais e quarenta e cinco centavos).

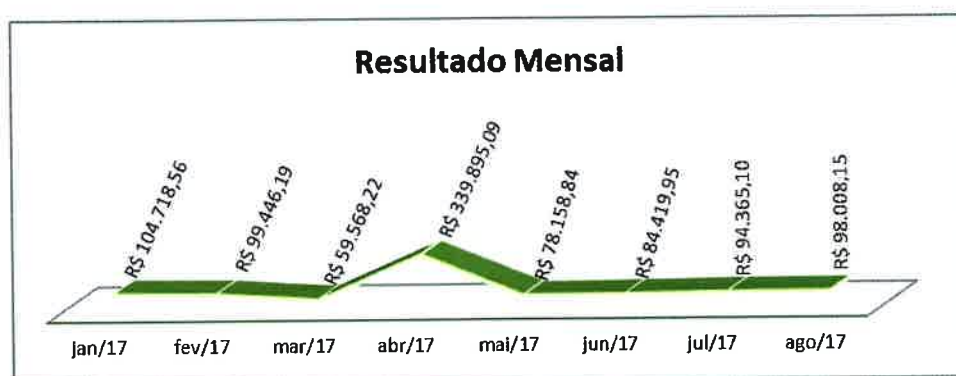

A maior variação do grupo do Ativo ocorreu nas contas *Caixas, Contas a receber e Depósitos judiciais*, conforme demonstrado abaixo:

| DESCRIÇÃO                             | jul/17                   | ago/17                   | %           |
|---------------------------------------|--------------------------|--------------------------|-------------|
| <b>CIRCULANTE</b>                     | <b>R\$ 14.245.762,89</b> | <b>R\$ 14.343.781,50</b> | <b>0,69</b> |
| Caixa                                 | R\$ 46.930,50            | R\$ 66.631,72            | 41,98       |
| Banco conta movimento                 | (R\$ 400.748,56)         | (R\$ 400.748,52)         | 0,00        |
| Aplicações financeiras de curto prazo | R\$ 132,31               | R\$ 132,31               | 0,00        |
| Crédito Fiscal                        | R\$ 884.575,69           | R\$ 884.575,69           | 0,00        |
| Contas a receber                      | R\$ 339.410,05           | R\$ 339.234,15           | -0,05       |
| Adiantamentos                         | R\$ 38.396,81            | R\$ 38.396,81            | 0,00        |
| Investimentos temporários             | R\$ 7.200,00             | R\$ 7.200,00             | 0,00        |
| Créditos diversos                     | R\$ 867.520,79           | R\$ 867.520,79           | 0,00        |
| Devedores diversos                    | R\$ 3.414.309,37         | R\$ 3.414.309,37         | 0,00        |
| Direitos a receber                    | R\$ 3.316,84             | R\$ 3.316,84             | 0,00        |
| Deduções                              | R\$ 7.527,79             | R\$ 7.527,79             | 0,00        |
| Depósitos judiciais                   | R\$ 9.034.579,53         | R\$ 9.113.072,78         | 0,87        |
| Incentivos fiscais                    | R\$ 2.611,77             | R\$ 2.611,77             | 0,00        |
| <b>NÃO CIRCULANTE</b>                 | <b>R\$ 13.635.078,95</b> | <b>R\$ 13.635.078,95</b> | <b>0,00</b> |
| Imobilizado                           | R\$ 13.351.144,51        | R\$ 13.351.144,51        | 0,00        |
| Despesas Diferidas                    | R\$ 283.934,44           | R\$ 283.934,44           | 0,00        |
| <b>TOTAL DO ATIVO</b>                 | <b>R\$ 27.880.841,84</b> | <b>R\$ 27.978.860,45</b> | <b>0,35</b> |

Tabela 2: Análise Horizontal do Ativo

O Imobilizado é o maior componente do Ativo da recuperanda, representando 47,72% (quarenta e sete inteiros e setenta e dois centésimos por cento) do seu total.

O grupo do Imobilizados é composto pelas contas de moveis e utensílios, maquinas e equipamentos, veículos, instalações, direito de uso de telefone, marcas e patentes, software, benfeitorias, prédios,



9892



terrenos, imobilizações em curso, imobilizado técnico corrigidos lei 8200/91 e imobilizados prédios terrenos corrigido lei 8200/91, conforme tabela a seguir:

| IMOBILIZADO                         | VALOR                    | %             |
|-------------------------------------|--------------------------|---------------|
| Moveis e Utensílios                 | R\$ 972.549,76           | 7,28          |
| Maquinas e Equipamentos             | R\$ 3.044.220,78         | 22,80         |
| Veículos                            | R\$ 726.704,19           | 5,44          |
| Instalações                         | R\$ 841.285,49           | 6,30          |
| Direito de Uso de Telefone          | R\$ 12.602,11            | 0,09          |
| Marcas e Patentes                   | R\$ 1.897,34             | 0,01          |
| Software- Gerente Contábil          | R\$ 124,87               | 0,00          |
| Software- Folha de Pagamento        | R\$ 3.999,65             | 0,03          |
| Software - Correção Balanço         | R\$ 203,21               | 0,00          |
| Softwares                           | R\$ 40.353,49            | 0,30          |
| Benfeitorias                        | R\$ 1.186,24             | 0,01          |
| Prédios                             | R\$ 6.679.057,84         | 50,03         |
| Terrenos                            | R\$ 347.878,14           | 2,61          |
| Imobilizações em curso              | R\$ 36.962,71            | 0,28          |
| Imob. Técnico Corrig. Lei 8200/91   | R\$ 341.019,50           | 2,55          |
| Imob. Pred. Terr. Corr. Lei 8200/91 | R\$ 301.099,19           | 2,26          |
| <b>TOTAL DO ATIVO</b>               | <b>R\$ 13.351.144,51</b> | <b>100,00</b> |

Tabela 3: Imobilizado

Os prédios e as máquinas e equipamentos representam 72,83% (setenta e dois inteiros e oitenta e três centésimos por cento) do imobilizado.

A recuperanda possuía o total de Passivo e Patrimônio Líquido de R\$ 27.978.860,45 (vinte e sete milhões novecentos e setenta e oito mil oitocentos e sessenta reais e quarenta e cinco centavos).



A única conta que sofreu variação no Passivo e no Patrimônio Líquido foi *Lucros ou Prejuízos Acumulados*, com redução de 0,24 (vinte e quatro centésimos por cento), conforme mostra o quadro abaixo:

| DESCRIÇÃO                      | jul/17                    | ago/17                    | %            |
|--------------------------------|---------------------------|---------------------------|--------------|
| <b>CIRCULANTE</b>              | <b>R\$ 39.936.542,70</b>  | <b>R\$ 39.936.553,16</b>  | <b>0,00</b>  |
| Fornecedores                   | R\$ 13.332.187,14         | R\$ 13.332.187,14         | 0,00         |
| Empréstimos                    | R\$ 3.271.380,69          | R\$ 3.271.380,69          | 0,00         |
| Obrigações previdenciárias     | R\$ 8.259.129,24          | R\$ 8.259.139,70          | 0,00         |
| Obrigações com pessoal         | R\$ 2.066.024,93          | R\$ 2.066.024,93          | 0,00         |
| Processos trabalhistas         | R\$ 3.615.327,67          | R\$ 3.615.327,67          | 0,00         |
| Obrigações tributárias         | R\$ 5.942.181,35          | R\$ 5.942.181,35          | 0,00         |
| Alugueis a Pagar               | R\$ 900,00                | R\$ 900,00                | 0,00         |
| Consórcio                      | R\$ 152.710,25            | R\$ 152.710,25            | 0,00         |
| Provisões                      | R\$ 3.288.050,28          | R\$ 3.288.050,28          | 0,00         |
| Empréstimos sócios             | R\$ 8.651,15              | R\$ 8.651,15              | 0,00         |
| <b>NÃO CIRCULANTE</b>          | <b>R\$ 20.606.531,99</b>  | <b>R\$ 20.606.531,99</b>  | <b>0,00</b>  |
| Financiamentos                 | R\$ 20.606.531,99         | R\$ 20.606.531,99         | 0,00         |
| <b>PATRIMÔNIO LÍQUIDO</b>      | <b>-R\$ 32.662.232,85</b> | <b>-R\$ 32.564.224,70</b> | <b>-0,30</b> |
| Capital Social                 | R\$ 3.300.000,00          | R\$ 3.300.000,00          | 0,00         |
| Reserva de reavaliação de bens | R\$ 5.586.534,31          | R\$ 5.586.534,31          | 0,00         |
| Lucros ou prejuízos acumulados | -R\$ 41.548.767,16        | -R\$ 41.450.759,01        | -0,24        |
| <b>TOTAL DO PASSIVO E PL</b>   | <b>R\$ 27.880.841,84</b>  | <b>R\$ 27.978.860,45</b>  | <b>0,35</b>  |

Tabela 4: Passivo e Patrimônio Líquido

A redução ocorreu devido ao resultado positivo apresentado pela empresa no período da análise.

O grau de endividamento da recuperanda ao fim de agosto de 2017, sendo este representado pela divisão do seu passivo exigível e o total do seu ativo corresponde a 216,39% (duzentos e dezesseis inteiros e trinta e nove centésimos por cento).



9894

#### f) Conclusão:

Em análise aos documentos fornecidos pela recuperanda, conclui-se que a receita não operacional oriunda de arrendamento da empresa se manteve constante em relação ao mês anterior.

As despesas de agosto reduziram em relação ao mês anterior e por consequência o resultado aumentou em comparação ao mês de julho.

#### IV. Conclusão:

---

Tendo em vista o tempo decorrido desde o deferimento da recuperação judicial até o presente momento e levando-se em conta que os pagamentos aos credores sequer começaram a ser realizados, e que estes votaram pela rejeição do plano de recuperação apresentado, aguarda-se a orientação deste juízo acerca do andamento do processo, em conformidade com a Lei 11.101/2005.

Estas eram as informações que puderam ser prestadas no momento.

Rio de Janeiro, 31 de outubro de 2017.

  
GUSTAVO BANHO LICKS  
CRC-RJ 087.155/0-7  
OAB/RJ 176.184

9895

RONALDO  
MARTINS  
& Advogados

EXCELENTÍSSIMO SENHOR DOUTOR JUIZ DE DIREITO DA 02ª VARA CÍVEL DA  
COMARCA DE MESQUITA - RJ

RECUPERAÇÃO JUDICIAL

PROCESSO Nº 0011290-44.2010.8.19.0038

**GUARANY INDÚSTRIA E COMÉRCIO LTDA.,**

inscrita no CNPJ/MF sob o nº 61.089.835/0001-54, estabelecida na Rodovia Waldomiro Corrêa de Camargo, Km 56,5, CEP 13308-200, na cidade de Itu - SP, por seu advogado e bastante procurador que esta subscreve (**doc. anexo**), na qualidade de credora da RECUPERAÇÃO JUDICIAL da empresa **SUPERMERCADOS ALTO DA POSSE LTDA.**, vem respeitosamente, à presença de V. Exª, requer a juntada dos inclusos contrato social e instrumento de mandato outorgando poderes aos seus patronos.

FRANES CIV 201709073731 11/12/17 15:49:03125202 21522738-0

Outrossim, requerer-se que todas as futuras publicações/intimações sejam realizadas em nome dos seguintes patronos das Rés: **RONALDO CORRÊA MARTINS – OAB/SP 76.944 e ÉDNEI ALVES MANZANO FERRARI – OAB/SP Nº215.737 com escritório na Rua Júlio Gonzalez, nº 132, 28º andar, cjs. 221 e 222, CEP: 01156-060, Barra Funda, São Paulo – SP.**

Termos em que,  
pede deferimento.

São Paulo, 11 de dezembro de 2017.

Édnei Alves M. Ferrari  
**ÉDNEI ALVES MANZANO FERRARI**

**OAB/SP 215.737**



9896  
tradição e tecnologia

## PROCURAÇÃO

**GUARANY INDÚSTRIA E COMÉRCIO LTDA.**, com sede na Rod. Waldomiro Correa de Camargo, Km 56,5 - 13308-200 - Itu - SP, inscrita no CNPJ/MF sob nº 61.089.835/0001-54, por este instrumento particular de procuração, nomeia e constitui seus bastante advogados e procuradores: **RONALDO CORRÊA MARTINS**, advogado, brasileiro, casado, inscrito na OAB/SP sob o nº 76.944 e na OAB/DF sob o nº 1.570-A e no CPF sob o nº 662.414.058-53; **EDMILSON GOMES DE OLIVEIRA**, advogado, brasileiro, solteiro, inscrito na OAB/SP sob o nº 125.378 e no CPF sob o nº 086.658.058-18; **MÁRCIA DE LOURENÇO ALVES DE LIMA**, advogada, brasileira, casada, inscrita na OAB/SP sob o nº 126.647 e no CPF sob o nº 114.789.728-07; **FABÍOLA PAES DE ALMEIDA RAGAZZO**, advogada, brasileira, separada, inscrita na OAB/SP sob o nº 155.973 e no CPF sob o nº 255.942.848-26; **MARIA CECÍLIA DE MIRANDA PINTO**, advogada, brasileira, solteira, inscrita na OAB/SP sob o nº 60.271 e no CPF sob o nº 001.733.448-95; **DANIELA LEÃO DE OLIVEIRA ARAÚJO**, advogada, brasileira, casada, inscrita na OAB/SP sob o nº 194.528 e no CPF sob o nº 216.155.768-86; **FERNANDO GIACON CISCATO**, advogado, brasileiro, casado, inscrito na OAB/SP sob o nº 198.179 e no CPF sob o nº 283.120.728-29, **ÉDNEI ALVES MANZANO FERRARI**, advogado, brasileiro, casado, inscrito na OAB/SP sob o nº 215.737 e no CPF sob o nº 221.259.728-24; **MARISA FERREIRA GOMES**, advogada, brasileira, solteira, inscrita na OAB/SP sob o nº 247.118 e no CPF sob o nº 283.373.928-19, **JOSÉ ANTONIO ZANON**, advogado, brasileiro, casado, inscrito na OAB/SP sob o nº 86.605, e no CPF sob o nº 531.892.998-20, **EDUARDO PEREIRA TOMITÃO**, advogado, brasileiro, solteiro, inscrito na OAB/SP sob o nº 166.854 e no CPF sob o nº 247.509.028-61; **FERNANDA FIORELA SANTINI**, advogada, brasileira, solteira, inscrita na OAB/SP sob o nº 162.602 e no CPF sob o nº 252.787.968-39; **DANIELA MION DIONÍSIO**, advogada, brasileira, casada, inscrita na OAB/SP sob o nº 262.883 e no CPF sob o nº 331.902.278-45, **LUANA RODRIGUES DOS SANTOS**, advogada, brasileira, solteira, inscrita na OAB/SP sob o nº 303.627 e no CPF sob o nº 324.521.648-36, e **DEBORAH MANTUANI PEREIRA**, advogada, brasileira, solteira, inscrita na OAB/SP sob o nº 289.518 e no CPF sob o nº 265.927.508-47, todos com endereço na Avenida Brigadeiro Faria Lima, 2.601 – 3º andar – conj. 31 e 32 – Jardim Paulistano – São Paulo – SP – CEP: 01452-000; **ANTONIO CARLOS DE BRITO**, advogado, brasileiro, casado, inscrito na OAB/DF sob o nº 7.592 e na OAB/SP sob o nº 139.876-A e no CPF sob o nº 886.250.958-87; **JÉSSICA KELLY DE ARAÚJO**

Guarany Indústria e Comércio Ltda.  
Rod. Waldomiro Correa de Camargo, Km 56,5  
Cep 13308-200 • Itu • SP • Brasil  
Tel.: (5511) 2118-8400  
Fax : (5511) 2118-8477

www.guaranyind.com.br





9897

DESTINATARIO DO OBJETO / DESTINATAIRE

RENALDO MARTINS & ADVOGADOS

JULHO GONZALEZ  
RUA: ~~OSCAR~~ ~~ANDRE~~ ~~PEREIRA~~ ~~PEREIRA~~ ~~PEREIRA~~, 132 - BARRA FUNDA  
01.156-060 SÃO PAULO SP

DECLARAÇÃO DE CONTEÚDO SUJEITO À VERIFICAÇÃO DE PROIBIÇÕES  
PROCURAÇÃO

NATUREZA DO ENVIO / NATURE DE L'ENVOI  
 PRIORITY / PRIORITAIRE  
 EMS  
 SEGURADO / VALEUR DÉCLARÉ

*Antônio Melo*

DATA DE RECEPÇÃO  
01/02/13

CARIMBO DE RECEPÇÃO  
UNIDADE DE DESTINO  
BPM 146 200 0000

ASSINATURA DO RECEPTOR / NOM USABLE DU RECEPTEUR  
*Antônio Melo*

ENDEREÇO PARA DEVOLUÇÃO NO VERSO / ADRESSE DE RETOUR DANS LE VERSO

FORMS / 16

114 x 186 mm

Matteo Antonio Dos Santos  
Matr.: 8.890.036-3  
Carteiro

9898

**DR. MÁRIO GUILHERME FERNANDES BARROCAS**  
**CLÍNICA MÉDICA E NEUROLOGIA**  
**PERITO MÉDICO JUDICIAL**  
CRM: 52-38710-3

Membro Efetivo da Associação Brasileira de Medicina Legal e Perícias Médicas (ABMLPM)  
Residência Médica em Medicina Interna pelo C.N.R.M. do Hosp. Mun. Souza Aguiar  
Residência Médica em Neurologia pelo C.N.R.M do Hosp. do Andaraí-INAMPS  
Membro da SOMEDUC

JFRJ  
Fls 79

**CONSULTÓRIOS:** Duque de Caxias: Av. Dr. Manoel Teles 113 Sala: 207  
Madureira: Est do Portela 99 Sala: 420  
**TELEFONES:** 2772-2457 - 2772-4519 - 2450-2797  
**E-MAIL:** barrocas@uol.com.br

**PERÍCIA MÉDICA**

**1º JUIZADO ESPECIAL FEDERAL DE NOVA IGUAÇU**

**AUTOR: DAVID BARBOSA DA SILVA**  
**PROCESSO Nº 0196102-17.2017.4.02.5170**  
**NÚMERO ANTIGO: 2017.51.70.196102-6**  
**DATA AGENDADA: 04/12/2017**

**QUALIFICAÇÃO DO AUTOR:**

**IDADE: 48 anos – DN: 22/04/1969.**  
**ESCOLARIDADE: 5ª série do 1º grau.**  
**PROFISSÃO: Catador de Recicláveis (Latas de Alumínio).**

**QUESITOS – JUÍZO: 24/10/2017**  
**ILMO Dr. MARCOS PAULO SECIOSO DE GÓES**  
**Juiz Federal**

1) O (a) periciando (a) apresenta deficiência física ou mental?  
**NÃO.**

Qual ou quais?

*O autor refere ter apresentado a 1ª crise convulsiva generalizada com reversão espontânea há 5 anos (SIC) e desde então em utilização de medicação anticonvulsivante (SIC).*

*O autor apresenta epilepsia estabilizada com o tratamento realizado, apresentando exame neurológico NORMAL e SEM déficit de cognição ou comportamental. Está estabilizado.*

*NÃO apresenta NENHUM status nosológico que possa ser caracterizado como deficiência física e/ou mental.*

2) O (a) periciando (a) encontra-se incapacitado para todo e qualquer tipo de trabalho, ou seja, é incapaz de prover ao próprio sustento? (Quesito dispensado em caso de menor de 16 anos e art. 4º, § 2º, Decreto 6.214/07).

**NÃO. NÃO há incapacidade para a vida independente ou para o trabalho.**

9899

3) A incapacidade para o trabalho é permanente? Há prognóstico de reversão? Cabe reabilitação? (Quesito dispensado em caso de menor de 16 anos e art. 4º, § 2º, Decreto 6.214/07). *NÃO há incapacidade laborativa.*

4) Em se tratando de menor de 16 anos, a deficiência avaliada, considerando a idade, produz limitação no desempenho de atividade física, cognitiva etc? E restrição da participação social (art. 4º, § 2º, Decreto 6.214/07)? *NÃO procede.*

5) Há prognóstico de normal desenvolvimento quando da idade adulta, incluindo colocação no mercado de trabalho, desenvolvimento social, afetivo, etc.? *NÃO procede.*

6) Em se tratando de incapacidade temporária, diga o perito se esta pode se prorrogar por período superior a 2 (dois) anos.  
*NÃO há incapacidade para a vida independente ou para o trabalho.*

JFRJ  
Fls 80

### RESUMO DA HISTÓRIA CLÍNICA

*O autor refere que ter apresentado a 1ª crise convulsiva generalizada com reversão espontânea há 5 anos quando estava em seu trabalho (SIC). Refere ter sido atendido na emergência do Hospital Geral de Nova Iguaçu (Posse/NI) onde foi medicado com anticonvulsivante injetável e liberado para acompanhamento ambulatorial (SIC).*

*O autor relata que após o atendimento de emergência iniciou e mantém até hoje, acompanhamento médico no ambulatório de neurologia da CF Boa esperança/NI com a utilização de anticonvulsivantes (SIC).*

Medicação Utilizada:

*Anticonvulsivantes: Fenobarbital (200mg/dia) + Amitriptilina (50mg/dia).*

*Ansiolítico: Diazepan (10mg/noite).*

*À perícia foram apresentados: Laudos Médicos Neurológicos da CF Boa Esperança (jul/2017 – nov/2017) que documentam o acompanhamento médico realizado pelo autor a esta instituição de saúde com o diagnóstico de CID-10: G-40.*

**Epilepsia** é uma alteração na atividade elétrica do cérebro, temporária e reversível, que podem produzir manifestações motoras, sensitivas, sensoriais, psíquicas ou neurovegetativas (disritmia cerebral paroxística). Existem várias causas para a epilepsia, pois muitos fatores podem lesar os neurônios ou o modo como estes comunicam entre si. Os mais frequentes são: traumatismos cranianos, provocando cicatrizes cerebrais; traumatismos de parto; certas drogas ou tóxicos; interrupção do fluxo sanguíneo cerebral causado por acidente vascular cerebral ou problemas cardiovasculares; doenças infecciosas ou tumores.

Podem ser encontradas lesões no cérebro através de exames de imagem, como a tomografia computadorizada, mas normalmente tais lesões não são encontradas.

O eletroencefalograma (EEG) ou o mapeamento cerebral ajudam no diagnóstico, bem como em seu controle terapêutico. Existe uma discussão sobre a "personalidade epiléptica" no sistema legal, mas de um modo geral o epiléptico não deve ser considerado inimputável. Conquanto possa ser provocada por uma doença infecciosa, a epilepsia, ao invés de algumas crenças habituais, não é contagiosa, ninguém a pode contrair em contato com um epiléptico.

Na maioria dos casos a epilepsia deve-se a uma lesão cerebral causada por traumatismo provocado por acidente físico, num tumor, numa infecção, no parasita cisticerco, num parto mal feito ou numa meningite, embora em menor frequência pode ser genético, significando que, em poucos casos, a epilepsia pode ser transmitida aos filhos. A despeito da crença popular que a epilepsia é incurável, existem tratamentos medicamentosos e cirurgias capazes de controlar e até curar a epilepsia.



9900

*Hoje o autor se apresenta lúcido e orientado. SEM queixas de expressão clínica. BOM estado geral e nutricional.*

*Quando arguido relata sua história de forma clara, descrevendo os fatos do passado e recentes com riqueza de detalhes, pensamento sem alterações na forma, curso e conteúdo, normo-vigil e normo-tenaz; memória, juízo crítico e pragmatismo globalmente preservado.*

*SEM déficit comportamental, intelectual ou de cognição.*

*Emocionalmente equilibrado, participativo e interessado à entrevista.*

*Apresenta-se EUPNEICO com respiração objetiva NORMAL inclusive à deambulação e conversação. Deambula SEM dificuldades, BOM equilíbrio e com marcha atípica, desviando dos objetos e obstáculos à sala da recepção e sentando-se em sua cadeira SEM auxílio.*

*Percepção espacial NORMAL.*

*Exame neurológico NORMAL, SEM sinais de comprometimento periférico, com reflexos superficiais e profundos tanto em MMSS como em MMII NORMAIS, tônus e força muscular mantida e NORMAL bilateralmente.*

*Mímica facial preservada bilateralmente.*

*NÃO há desvio de comissura labial.*

*Apresenta articulação mandibular e dicção NORMAIS.*

*Manipula bem e SEM dificuldades seus documentos.*

*NÃO apresenta nenhum sinal físico ectoscópico de lesão externa decorrente de queda por perda de consciência.*

*Ao exame de aparelhos respiratório, ósteo-articular, digestório, tegumentar e cardiovascular SEM alterações. PA: 120x70 mmhg.*

#### QUESITOS – INSS: 24/10/2017

1. A parte é(foi) portadora de alguma moléstia/deficiência/lesão física ou mental?

*SIM.*

*Esclarecer do que se trata e qual(is) é(são) o(s) órgão(s) afetado(s) e a(s) implicação(ões).*

*Epilepsia - Alteração na atividade elétrica do cérebro.*

2. Há quanto tempo o(a) autor(a) sofre(u) do problema de saúde?

*O autor refere ter apresentado a 1ª crise convulsiva generalizada com reversão espontânea há 5 anos (SIC) e desde então em utilização de medicação anticonvulsivante (SIC).*

*A moléstia/deficiência/lesão está evoluindo (piorando), está regredindo (melhorando) ou está estabilizada? Está estabilizado.*

3. Comparando a parte autora com uma pessoa saudável, com a mesma idade e sexo, esclarecer quais restrições que esta sofre em decorrência da moléstia/deficiência/lesão que possui(ia). *Nenhuma em especial na condição de manter o acompanhamento médico inerente ao BOM controle da doença de base.*

9904

4. Existe possibilidade de cura, controle ou minoração dos efeitos de tal moléstia/deficiência/lesão? Prestar esclarecimentos.

*SIM. O autor apresenta epilepsia estabilizada com o tratamento realizado, apresentando exame neurológico NORMAL e SEM déficit de cognição ou comportamental.*

*Está estabilizado.*

5. A parte autora necessita de cuidados médicos e/ou utilização de medicamentos de forma constante? *SIM. Esclarecer as necessidades do(a) autor(a).*

*Manter o acompanhamento médico inerente ao controle da doença de base.*

6. Existe correlação entre os sintomas referidos pela parte autora e os achados do exame clínico e/ou complementar? *NÃO apresenta sintomas de expressão clínica.*

7- Qual o histórico profissional da parte autora?

*O autor refere que atividade profissional é de "Catador de Recicláveis (Latas de Alumínio)" informal há 5 anos (SIC).*

8. Levando-se em consideração o histórico profissional da parte autora, esclarecer se esta, atualmente, pode continuar a exercer tais atividades. Justificar a resposta.

*SIM. Está estabilizado, apto ao exercício profissional, na condição de manter o acompanhamento médico inerente ao BOM controle da doença de base.*

9. Em algum momento a parte autora deixou de exercer o seu trabalho ou a atividade que lhe garantia subsistência, por mais de 15 (quinze) dias, em razão da moléstia/deficiência/lesão anteriormente mencionada? Informar o período. *NÃO.*

10. Não sendo possível o exercício pela parte autora de seu trabalho ou da atividade que lhe garante a subsistência, esta pode ser reabilitada para o exercício de outras atividades econômicas? Prestar esclarecimentos e citar exemplos. *NÃO há incapacidade laborativa.*

11. Com base em sua experiência (Sr. Perito), informar se a parte autora tem condições de realizar atos do cotidiano (ex. higiene, alimentação, vestuário, lazer, et c.). Prestar esclarecimentos. *SIM. Está estabilizado. NÃO há incapacidade para a vida independente.*

12. A parte autora, em razão da moléstia/deficiência/lesão que possui(ia), necessita da ajuda, supervisão ou vigilância de terceiros? *NÃO.* Esclarecer quais são as necessidades da parte autora. *Manter o acompanhamento médico inerente ao controle das doenças de base.*

13. De acordo com o que foi constatado, a parte autora pode ser enquadrada como:

- a) Capaz para o exercício de qualquer trabalho ou atividade que lhe garanta subsistência;  
 b) Incapaz somente para o exercício de seu trabalho ou da atividade que lhe garanta a subsistência;  
 c) Incapaz para o exercício de qualquer trabalho ou atividade que lhe garanta subsistência.

14. Não sendo nenhuma das hipóteses anteriores, descrever qual é o enquadramento da parte autora.

15. Informar qual o grau de comprometimento da capacidade laborativa da parte autora, em termos gerais e para a sua atividade profissional: LEVE, MÉDIO, INTENSO? Esclareça.

*LEVE. O autor apresenta epilepsia estabilizada com o tratamento realizado, apresentando exame neurológico NORMAL e SEM déficit de cognição ou comportamental.*

*Está estabilizado. NÃO há incapacidade para a vida independente ou para o trabalho.*

9902

16. Qual a data do início da doença a que está acometido(a) o(a) autor (a)? Fundamente.  
*O autor refere ter apresentado a 1ª crise convulsiva generalizada com reversão espontânea há 5 anos (SIC) e desde então em utilização de medicação anticonvulsivante (SIC).*

17. Qual a data do início de sua incapacidade? Fundamente.  
*Pela avaliação de sua história clínica bem como análise da documentação médica, NÃO vejo situação que caracterize impedimento laborativo atual ou pregresso.*

JFRJ  
Fls 83

18. No que o exame pericial foi embasado (ex. depoimento da parte autora, exames, etc.)?  
*Na anamnese e exame físico realizados, análise da documentação médica e na experiência profissional.*

19. Prestar outros esclarecimentos sobre o que foi constatado.  
*O resumo do quadro do autor e sua evolução constam dos quesitos do juízo e do resumo da história clínica, acima descritos.*

**QUESITOS - AUTORA: 16/10/2017**  
**Dra. DORCAS AMARO GUSTAVO PEREIRA**  
**Advogada – OAB-RJ: 120.667**

1. Quais as doenças de que é portadora a parte autora?  
*Epilepsia.*

2. A parte autora é portadora de deficiência psiquiátrica ou neurológica?  
*SIM. Doença neurológica.*  
*Quais? Epilepsia.*

3- desde quando o autor faz tratamento neurológico ou psiquiátrico?  
*O autor refere ter apresentado a 1ª crise convulsiva generalizada com reversão espontânea há 5 anos (SIC) e desde então em utilização de medicação anticonvulsivante (SIC).*

4-com base no prontuário medico, laudos , receitas medicas o autor esta incapaz para sua atividade laboral habitual?  
*NÃO. NÃO há incapacidade laborativa.*

5- de forma total ou parcial?  
*NÃO procede. NÃO há incapacidade laborativa.*

6. Essa doença ou deficiência neurológica crônica CID G-40 epilepsia, levando em consideração a escolaridade, a idade, a condição sociocultural e psicológica da parte autora, bem como o estágio da enfermidade, incapacita-a definitiva ou provisoriamente para seu trabalho ou atividade habitual?  
*NÃO procede. NÃO há incapacidade laborativa.*

7. É possível estimar a época em que a doença ou deficiência incapacitou a parte autora para o trabalho ou para a atividade que habitualmente exerce função de pedreiro?  
*Pela avaliação de sua história clínica bem como análise da documentação médica, NÃO vejo situação que caracterize impedimento laborativo atual ou pregresso.*

9903

8-É possível afirmar que na data do requerimento administrativo 08/11/2016, autor se encontrava incapaz para o seu trabalho ou para a atividade que habitualmente exercia?

*Pela avaliação de sua história clínica bem como documentação médica analisada, em 08/nov/2016 (data do requerimento do benefício assistencial), o autor NÃO apresentava incapacidade para o trabalho em sua profissão.*

9- há nexos entre a doença e a incapacidade da parte autora?

*NÃO procede. NÃO há incapacidade laborativa.*

JFRJ  
Fls 84

10- quais as reações ou consequências que a medicação usada diariamente para a doença como; Diazepam, fenobarbital e Cloridrato de amitriptilina e Holdol. Causa ou no organismo e na disposição diária do autor.

*Os efeitos colaterais medicamentosos são IRRELEVANTES comparados à necessidade dos mesmos.*

11. Para o desempenho de atividade habitual é necessária alguma habilidade que resta prejudicada pela incapacidade? Em caso afirmativo, qual?

*NÃO. NÃO procede. NÃO há incapacidade laborativa.*

12. A incapacidade é restrita a algum tipo de atividade ou é plena a qualquer atividade laboral e habitual? *NÃO procede. NÃO há incapacidade laborativa.*

13) qual a data início da incapacidade?

*Pela avaliação de sua história clínica bem como análise da documentação médica, NÃO vejo situação que caracterize impedimento laborativo atual ou progresso.*

14- Há outras informações, inclusive sobre doenças diversas das mencionadas na petição inicial, que possam ser úteis à solução da lide?

*O resumo do quadro do autor e sua evolução constam dos quesitos do juízo e do resumo da história clínica, acima descritos.*

Duque de Caxias, 05 de dezembro de 2017

Atenciosamente,

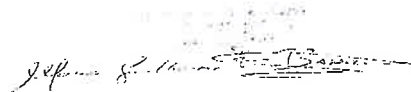

**Dr. Mário Guilherme Fernandes Barrocas**  
CRM: 38710-3



**3ª ALTERAÇÃO DO CONTRATO SOCIAL  
GUARANY INDÚSTRIA E COMÉRCIO LTDA.**

**CNPJ nº: 61.089.835/0001-54**

**NIRE nº 3521512512-5**

Pelo presente instrumento particular:

(i) **CARLOS ALBERTO FLEURY BELLANDI**, Brasileiro, casado sob o regime da separação total de bens, na vigência da Lei 6515/77, nos termos da escritura de pacto antenupcial lavrada aos 16/05/2002 no Cartório de Registro Civil e Notas do Pirapitingui, Comarca de Itu/SP, Livro 0029, fls.41, administrador de empresas, portador do RG n. 4.565.387 SSP-SP e CPF/MF 949.158.308-53, residente na Alameda Santa Clara, 157 - Bairro Jardim Theodora - CEP 13306-370 - Itu/SP;

(ii) **ALIDA MARIA FLEURY BELLANDI**, brasileira, divorciada, industrial, portadora do RG n. 4.577.122 SSP-SP e CPF/MF sob n. 011.779.368-01, residente na Praça Buritama, 48, apto. 302, bairro Cerqueira César, CEP 01450-100 - São Paulo/SP;

(iii) **ORDENE COMÉRCIO E PARTICIPAÇÕES S/A**, com sede na Rocovia Waldomiro Corrêe de Camargo, KM. 56,5 - sala A CEP 13308-200 , Bairro Pirapitingui, na cidade de Itu, Estado de São Paulo, inscrita no CNPJ sob o n. 61.090.130/0001-57, NIRE 353 000.679-32, neste ato representada pelo seu Administrador Presidente **CARLOS ALBERTO FLEURY BELLANDI**, brasileiro, casado sob o regime da separação total de bens, na vigência da Lei 6515/77, nos termos da escritura de pacto antenupcial lavrada aos 16/05/2002 no Cartório de Registro Civil e Notas de Pirapitingui, Comarca de Itu/SP, Livro 0029, fls. 41, administrador de empresas, portador do RG n. 4.565.387 SSP-SP e CPF/MF 949.158.308-53, residente na Alameda Santa Clara, 157, Bairro Jardim Theodora - CEP 13306-370 - Itu/SP e

Paula Damaris Correa Simões  
Substituta

9504  
RCPN E TABELAÇÃO DE NOTAS  
PIRAPITINGUI, SP  
R. Maranhão, 39 Chão Novo, 111 - 13000-000  
9 JUN 2017  
3:38 PM  
Selo de autenticidade  
A presente cópia retrográfica está conforme original apresentado, dou fé.  
FERNANDO CÂNDIDO DA SILVA  
OFICIAL TITULAR

COMÉRCIO

IPITINGUI

(iv) YHZ EMPREENDIMENTOS E PARTICIPAÇÕES LTDA., com sede na Rua André Fernandes, 205-A, CEP 04536-020 - Jardim Paulista, Município de São Paulo, Estado de São Paulo, inscrita no CNPJ sob o n. 59.179.713/0001-07, com registro n.º 2365 de 23/06/88 no 7º Cartório de registro Civil de Pessoas Jurídicas de São Paulo - SP. E última alteração sob n.º 352.18.815.025 de 05/02/2004, na Jucesp, neste ato representada pelo Diretor SALVATORE AMBROSINO, italiano, casado sob o regime da comunhão de bens, industrial, portador do RNE W 438761-8 e CPF/MF sob n. 024.721.048-04, residente e domiciliado na Rua Professor Luiz Ohani, 300 - CEP 05613-050, Morumbi, São Paulo/SP; e pelo seu sócio quotista IKUO KIYOHARA, brasileiro, casado sob o regime da comunhão de bens, engenheiro industrial mecânico, portador da cédula de identidade RG sob n. 2.469.952 e CPF/MF sob n. 004.361.508-97, residente e domiciliado na Rua Esperanto, 49, CEP 05509-010 Vila Carlito, São Paulo/SP,

únicos sócios de GUARANY INDÚSTRIA E COMERCIO LTDA., sociedade por quotas de responsabilidade limitada, com sede na Rodovia Waldomiro Corrêa de Camargo, Km. 56,5, CEP 13308-200 Bairro Pirapitingui, Município de Itu, estado de São Paulo, inscrita no CNPJ sob o n.º 61.089.835/0001-54, cujo ato constitutivo foi arquivado na Junta Comercial do Estado de São Paulo sob o n.º 352.151.2512.5 em sessão de 29/05/98,

1 - Em virtude da alteração da razão social da Mobilinea Empreendimentos e Participações S/C Ltda para YHZ Empreendimentos e Participações Ltda, os sócios resolvem alterar a cláusula IV, passando o artigo 5º a vigorar da seguinte forma :

Artigo 5º - O Capital social inteiramente subscrito e realizado é de R\$ 16.892.212,00 (dezesseis milhões, oitocentos e vinte e dois mil, oitocentos e vinte e seis reais e quarenta e dois centavos), dividido em 7.789 (sete mil, setecentos e oitenta e nove) quotas primárias no valor

*[Handwritten signature]*

Valido somente com o selo de autenticidade

09 JUN 2017

110794

AUTENTICAÇÃO

03828 A0297486

Paula Corrêa Correa Simola  
Substituta

*[Handwritten initials]*



9905

nominal de R\$ 2.159,78 (dois mil, cento e cinquenta e nove reais e setenta e oito centavos) cada uma, assim distribuídas entre os sócios:

|                                    | Nº de quotas | Valor em Reais |
|------------------------------------|--------------|----------------|
| Ordene Com. e Participações S/A    | 5.513        | 11.906.867,14  |
| YHZ Empreend. e Participações Ltda | 1.590        | 3.434.050,20   |
| Carlos Alberto Fleury Bellandi     | 346          | 747.283,88     |
| Alida Maria Fleury Bellandi        | 340          | 734.325,20     |
| Total                              | 7.789        | 16.822.526,42  |

2 - Os sócios resolvem, alterar, a cláusula VII passando os artigos 13º e 20º a vigorarem com a seguinte redação:

Artigo 13º - A Sociedade será administrada, por administradores, sendo:

Administrador Presidente, Administrador Vice-Presidente, Administrador Industrial, Administrador Administrativo Financeiro e Administrador de Marketing, quotistas ou não.

Parágrafo 1º - O cargo de Administrador Presidente, será exercido cumulativamente, pelos Administradores de Marketing e Administrativo Financeiro, alternadamente, com mandato de 02 anos, sendo indicado para biênio de 1999/2000 o Administrador de Marketing e assim sucessivamente; o cargo de Administrador Vice-Presidente será exercido pelo Sr. Salvatore Ambrosino, italiano, casado sob o regime da comunhão de bens, industrial, portador do RNE W 438761-8 e CPF/MF sob n. 024.721.048-04, residente e domiciliado em São Paulo/SP; o cargo de Administrador Superintendente de agora em diante denominado

Administrador Industrial continua a ser exercido pelo Sr. IKUO ... casado sob o regime da comunhão de bens, engenheiro industrial mecânico, portador da cédula de identidade RG sob n. 2.469.937-2 e CPF/MF sob n. 004.361.608-97, residente e domiciliado

HONRE TABELAÇÃO DE NOTAS  
 PIRAPITINGUI - ITU  
 R. ARAUCÁRIA, 400 - JARDIM  
 AUTENTICAÇÃO  
 09 JUN 2013  
 2.469.937-2  
 Apresente cópia  
 reprodutível esta  
 conforme o original apresentado.  
 FERNANDO CARNEIRO DA SILVA  
 OFICIAL TITULAR

Paula Damaris Correa Simões  
Substituta

Handwritten signature and scribbles on the left side of the page.

Handwritten signature and scribbles on the bottom right side of the page.





9506

Parágrafo 2º - Qualquer operação de compra e venda ou hipoteca de imóvel requer obrigatoriamente a assinatura do Administrador Presidente e do Administrador Vice-Presidente ou de seus procuradores com finalidade específica e com aprovação prévia do CO-ADM.

01 07 04

3 - Em razão da alteração contratual acima promovida, fica o contrato social da GUARANY INDÚSTRIA E COMÉRCIO LTDA. integralmente consolidado, passando a vigorar com a seguinte redação:

**CONTRATO SOCIAL DE GUARANY INDÚSTRIA E COMÉRCIO LTDA.**

Cláusula I

Da Denominação

Artigo 1º - A Sociedade adota a forma de Sociedade Empresária Limitada e girará sob a denominação GUARANY INDÚSTRIA E COMÉRCIO LTDA.

Cláusula II

Sede

Artigo 2º - A sociedade tem sede e foro na cidade de Itui, Estado de São Paulo na Rodovia Waldomiro Corrêa de Camargo s/n., Km 56,5, SP 79, Bairro Pirapitingui, CEP 13308-200 podendo abrir, manter ou extinguir filiais em qualquer parte do País ou no Exterior, determinando o capital com que devam funcionar.

Cláusula III

Prazo de Duração

Artigo 3º - O prazo de duração da sociedade é indeterminado.



Handwritten signature on the left side of the page.

Handwritten signatures at the bottom right of the page.

Cláusula IV

Objeto Social

Artigo 4º - A sociedade tem por objeto:

- a) Indústria e comércio de produtos e serviços das seguintes divisões:
  - 1) DAR - Divisão de Artesanato = Produtos para artesanato em geral, cursos, prestação de serviços.
  - 2) DUT - Divisão de Utilidade Doméstica = Produtos de uso genérico em imóvel de empresas e residências.
  - 3) DAI - Divisão Agrícola Industrial = Produtos para aplicação de - agroquímicos para jardinagem e outro, além de serviços na agricultura, jardinagem, indústria e comércio.
  - 4) DFL - Divisão Florestal = Produtos para reflorestamento com ênfase no controle de incêndios florestais.
  - 5) DIN - Divisão Industrial = Componentes para fabricação de equipamentos industriais vários.
  - 6) DIR - Divisão de Irrigação = Pontes e bicos para irrigação e resfriamento.
  - 7) DAG - Divisão de agropecuária = Produtos agrícolas e animais.
- b) Participar do capital social de outras empresas; e
- c) Importação e Exportação.

Cláusula V

Do Capital

Artigo 5º - O Capital social inteiramente subscrito e realizado é de R\$ 16.822.526,42 (Dezesseis milhões, oitocentos e vinte e dois mil, quinhentos e vinte e seis reais e quarenta e dois centavos), dividido em 7.789 (sete mil, setecentos e oitenta e nove) quotas primárias no valor nominal de R\$ 2.159,78 (dois mil, cento e cinquenta e nove reais e setenta e oito centavos) cada uma, assim distribuídas entre os sócios:



9507

00537

00

|                                    | Nº de quotas | Valor em Reais |
|------------------------------------|--------------|----------------|
| Ordene Com. e Participações S/A    | 5.513        | 11.906.867,14  |
| YHZ Empreend. e Participações Ltda | 1.590        | 3.434.050,20   |
| Carlos Alberto Fleury Bellandi     | 346          | 747.283,88     |
| Alida Maria Fleury Bellandi        | 340          | 734.325,20     |
| Total                              | 7.789        | 16.822.526,42  |

Artigo 6º - A responsabilidade de cada sócio é restrita ao valor de suas cotas, nos termos do artigo 1052 da Lei 10.406/02.

Artigo 7º - Aos sócios será sempre atribuído em cada exercício um percentual de dividendo, decidido em Assembleia regularmente apurada.

Cláusula VI  
Das Deliberações Sociais

Artigo 8º - Os Sócios Quotistas reunir-se-ão ordinariamente nos quatro primeiros meses seguintes ao término do exercício social e extraordinariamente sempre que os interesses sociais o exigirem.

Artigo 9º - As deliberações sociais serão tomadas em Reunião dos Sócios Quotistas, com aprovação de pelo menos 85% do total dos votos, sendo que cada quota (e) capital social corresponderá a um voto. A Reunião dos Sócios Quotistas passa agora a ser chamada, também, de CO-ADM (Comitê de Administração).

Artigo 10º - Os sócios quotistas deverão ser informados por escrito pela administração, a respeito da data, local e horário da Reunião dos Sócios Quotistas por escrito, com 10 (dez) dias de antecedência sob pena de nulidade, exceção feita à hipótese em que todos a ela compareçam.





Artigo 11º - A Reunião dos Sócios Quotistas será dirigida por uma mesa composta de um Presidente escolhido pelos sócios e um Secretário escolhido pelo Presidente.

Artigo 12º - O sócio ausente poderá fazer-se representar na Reunião dos sócios Quotistas por um procurador com poderes especiais bastantes.

Cláusula VII  
Da Administração

Artigo 13º - A Sociedade será administrada, por administradores, sendo:

Administrador Presidente, Administrador Vice-Presidente, Administrador Industrial, Administrador Administrativo Financeiro e Administrador de Marketing, quotistas ou não.

Parágrafo 1º - O cargo de Administrador Presidente, será exercido cumulativamente pelos Administradores de Marketing e Administrativo Financeiro, alternadamente, com mandato de 02 anos, sendo indicado para biênio de 1999/2000 o Administrador de Marketing e assim sucessivamente; o cargo de Administrador Vice-Presidente será exercido pelo Sr. Salvatore Ambrosino, italiano, casado sob o regime da comunhão de bens, industrial, portador do RNE W 438761-8 e CPF/MF sob n. 024.721.048-04, residente e domiciliado em São Paulo/SP; o cargo de Administrador Superintendente de agora em diante denominado Administrador Industrial continua a ser exercido pelo Sr. IKUO KIYOHARA, brasileiro, casado sob o regime da comunhão de bens, engenheiro industrial mecânico, portador da cédula de identidade RG sob n. 2.469.952 e CPF/MF sob n. 004.361.608-97, residente e domiciliado em São Paulo/SP; cargo de administrador Administrativo Financeiro será exercido pelo Sr. CARLOS ALBERTO FLEURY BELLANDI, brasileiro, casado sob o regime da separação total de bens, administrador de empresas, portador do RG n. 4.565.387 SSP SP e CPF/MF 949.158.308-53, residente em Itu/SP e o cargo de Administrador de Marketing será



R 08



exercido pela Sra. **ALIDA MARIA FLEURY BELLANDI**, brasileira, divorciada, industrial, portadora do RG n. 4.577.122 SSP-SP e CPF/MF sob n. 011.779.368-01, residente em São Paulo – SP. Os Administradores declaram não estarem incurso em crimes que os impeçam de exercer suas atividades mercantis, nos termos do artigo 1011 § 1º da Lei 10.406/02.

Parágrafo 2º - Caberá à sócia Ordene Comércio e Participações S/A a indicação do Administrador Administrativo Financeiro e do Administrador de Marketing, observando o disposto no Parágrafo 1º deste artigo.

Parágrafo 3º - Caberá à Sócia YHZ Empreendimentos e Participações Ltda., a indicação do Administrador Vice-Presidente e do Administrador Industrial, observando o disposto no parágrafo 1º deste artigo.

Artigo 14º - Os Administradores têm poderes que a lei e esse contrato lhes conferem a fim de garantir o funcionamento normal da companhia.

Parágrafo 1º - Ao término de cada exercício social (31 de dezembro), os administradores prestarão contas justificadas das respectivas funções, procedendo à elaboração do inventário do balanço patrimonial, e do balanço de resultado econômico.

Parágrafo 2º - Nos quatro meses seguintes ao término do exercício social, os sócios se reunirão para discutir e votar as contas dos administradores, bem como para outras deliberações, dispensando a assembleia, bem como a reunião, quando todos os sócios, decidirem por escrito, sobre a matéria, conforme o artigo 1072 da lei 10.406/02.

Artigo 15º - Compete aos Administradores Presidente, Vice-Presidente, Industrial, Administrativo Financeiro e Marketing, representarem a companhia, em juízo ou fora dele. Compete ao Administrador Presidente convocar Assembléias Gerais dos Sócios Quotistas e as reuniões dos Administradores, estabelecer política Empresarial da companhia e

RCPN E TABELIAO DE NOTAS  
PIRABITUNGUÍ - ITAÍ  
n. 11.000.000/0001/0000-0000

**AUTENTICAÇÃO**

1-18794

**AUTENTICAÇÃO**

0460AA0297493

Validade somente com o selo de segurança

Apresente cópia reprográfica esta conforme o original apresentado

FELIXRANDO GANDIDIO DA SILVA  
OFICIAL TITULAR

paço Dumairis Correa Simões  
Substituta

[Handwritten signature]





supervisionar as atividades relacionadas com o seu Desenvolvimento e presidir reuniões da Administração.

Artigo 16º - Compete ao Administrador Vice Presidente supervisionar as normas financeiras da companhia, aprovadas previamente em reunião dos sócios.

Artigo 17º - Compete ao Administrador Industrial coordenar as atividades produtivas, engenharia, desenvolvimento de produtos, controle de qualidade e manutenção geral.

Artigo 18º - Compete ao Administrador Administrativo Financeiro todas as operações relacionadas com finanças, abastecimento, recursos humanos, informática e determinação do preço de venda dos produtos da companhia.

Artigo 19º - Compete ao Administrador de Marketing definir a comunicação visual da empresa e os aspectos institucionais bem como a política de comercialização e desenvolvimento de mercados, incluindo-se todas as operações pertinentes, tais como: planejamento, promoção e venda das diversas linhas de produtos, seja no mercado interno e externo, além de tratativas de novos negócios e/ou associações empresariais.

Artigo 20º - Todas as obrigações tais como: cheques, títulos de crédito de qualquer natureza, avais, contratos de financiamento, garantias, etc. serão sempre assinadas por dois Administradores, ou por um Administrador e um procurador nomeado com finalidade específica.

Parágrafo 1º - Uma das assinaturas será do Administrador Presidente, do Administrador Administrativo Financeiro ou do Administrador de Marketing, ou por um desses administradores e um procurador nomeado com finalidade específica e a outra do Administrador Vice-Presidente ou do Administrador Industrial, ou por um desses administradores e um procurador nomeado com finalidade específica.

RCPN E TABELIAO DE NOTAS  
DIPLOMA DE NOTARIAL  
Nº 118794

VALIDO SOB O Selo de autenticação  
AUTENTICAÇÃO  
Nº 04603A0297494



Damaris Correa Simões  
Substituída

7909

100509



Parágrafo 2º - Qualquer operação de compra e venda ou hipoteca de imóvel requer obrigatoriamente a assinatura do Administrador Presidente e do Administrador Vice Presidente ou de seus procuradores com finalidade específica e com aprovação prévia do CO-ADM.

000004

Artigo 21º - A companhia poderá ser representada por procuradores nomeados por dois Administradores; as procurações terão sempre prazo de validade determinado e deverão especificar os poderes concedidos.

Artigo 22º - No caso de vaga ou impedimento do Administrador Presidente assume o Administrador de Marketing ou o Administrador Administrativo Financeiro, e na falta do Administrador Vice Presidente assume o Administrador Industrial.

Artigo 23º - Os Administradores perceberão a título de pro-labore, a remuneração estabelecida pela Assembléia Geral, bem como as gratificações e participações nos lucros, que as Assembléias Gerais lhes distribuírem.

Artigo 24º - O plano estratégico, o orçamento geral, investimentos, alienação de bens do ativo imobilizado, participações em outras empresas, nível de endividamento da companhia, garantias reais e avais de qualquer espécie deverão ser aprovados pelos Administradores em reunião específica.

*[Handwritten signature]*

Cláusula VIII

Da Retirada dos Sócios e do Direito de Preferência

Artigo 25º - Nenhum dos sócios cederá ou transferirá as quotas sociais de que é proprietário a terceiros, sem o aviso prévio e expresso dos demais sócios. A totalidade dos sócios remanescentes terá preferência na respectiva aquisição, nos termos da presente cláusula.

INCPN E TABELIAO DE NOTAS  
CONSERVADORIA DOS  
R. Almir. 35, Cidade Nova (11) 4019-9100  
AUTENTICACAO  
Valido somente para o  
Uso da autenticação  
Apresente copia  
reprografica  
conforme o original apresentado  
FERNANDO CANUDO DE  
OBRAS  
118754  
AUTENTICACAO  
02585 A A 0207495



Paula Damaris Correa Simões

*[Handwritten signature]*

*[Handwritten signature]*



00000

Artigo 26º - O sócio que pretender desfazer-se, total ou parcialmente de suas quotas sociais a respeito, notificará, por escrito, os demais sócios.

Artigo 27º - Os demais sócios terão prazo de 30 dias, contados da data do recebimento da notificação por escrito a que alude o artigo 25 para, em documento por escrito também assinado, se manifestar a respeito de eventual consentimento, esclarecendo, inclusive nesse próprio documento, quanto ao interesse no exercício do direito de preferência retro aludido.

Artigo 28º - Desejando qualquer dos sócios remanescentes exercer o direito de preferência assegurado na presente cláusula, deverá ser levantado nos 60 (sessenta) dias seguintes ao da comunicação a que alude o artigo 27, balanço da sociedade, no qual será atribuído o valor de cada quota social. O valor acima prevalecerá para todos os efeitos legais, com base para exercício do direito de preferência retro aludido independentemente da existência de propostas ou ofertas mais favoráveis a terceiros, estranhos ou não à sociedade.

Artigo 29º - Na hipótese de a totalidade dos sócios remanescentes pretender exercer o direito de preferência, atender-se-á para esse efeito, à proporção com que cada qual participa do capital social. Caso apenas alguns dos sócios manifestem esse interesse, a proporção se estabelecerá entre eles.

Artigo 30º - A assembleia Geral dos Sócios Quotistas, pela aprovação de pelo menos 85% (oitenta e cinco por cento) das quotas da sociedade, poderá excluir o sócio que:

- a) ficar constituído em mora quanto à realização de sua quota;
- b) violar cláusula contratual;
- c) exercer atividade que configure ocorrência desleal à sociedade
- d) qualquer forma proceder contra interesses sociais ou
- e) violar a affectio societatis; e

CPN E TABELIAO DE NOTAS  
 PIRAPITINGUI, RJ  
 Alameda, 35 Cidade Nova (11) 4070-9190

**AUTENTICAÇÃO**  
 09 JUN 2011 10:24

0360 A A 0297498

Paula Digharis Correa Simões  
 Substituta

INGL



9910

c) praticar atos contrários ao bom funcionamento da sociedade.

Parágrafo Único - Caberá ao sócio excluído tão somente receber o valor de suas quotas, conforme avençado neste contrato.

Artigo 31º - A sociedade não se dissolverá pela retirada, impedimento, falência ou morte por qualquer causa de qualquer dos sócios, continuando com os sócios remanescentes.

Parágrafo 1º - No caso de falecimento de sócio a sociedade continuará com o sócio remanescente e os herdeiros do sócio falecido, caso estes manifestem a sua intenção de nela permanecer, por escrito, no prazo de 60 dias, a contar da ocorrência do óbito. Caso não haja interesse dos herdeiros de ingressarem na sociedade, estes poderão vender as respectivas cotas a terceiros, mediante aprovação dos demais sócios, resguardado o direito de preferência dos sócios remanescentes.

Parágrafo 2º - O sócio que vier a ser considerado incapaz, poderá permanecer na sociedade, desde que assistido ou representado, conforme o caso.

Artigo 32º - Caso a sociedade, por qualquer motivo, reduza-se a um único sócio, prosseguirá suas atividades e terá o prazo de 1 (um) ano para admitir os novos sócios.



Handwritten signature or initials on the left side of the page.

**Cláusula 1X**  
**Dos Lucros e sua Destinação**

Artigo 33º - O exercício social coincide com o ano civil, com início no dia 1º de janeiro e término no dia 31 de dezembro de cada ano.

Artigo 34º - No encerramento do exercício social serão levantados os Balanços e as Demonstrações Contábeis e Financeiras exigidas em Lei, observando-se quanto à apuração de resultados as seguintes regras:

Handwritten signatures and initials at the bottom right of the page.

1. Do resultado do exercício serão deduzidos os prejuízos acumulados e a provisão para o imposto de renda;
- II. O lucro líquido apurado será distribuído na seguinte ordem:
- 5% (cinco por cento) na constituição de reserva legal, até que ela atinja 20% (vinte por cento) do capital social;
  - constituição de outras reservas previstas em lei;
  - atribuição de dividendos aos sócios, respeitando o estatuído no artigo 7º deste Contrato

Artigo 35º - A Assembléia Geral decidirá a destinação a ser dada ao eventual saldo do lucro líquido, apurado no exercício.

Artigo 36º - Os Administradores poderão determinar o pagamento de dividendos intermediários, na forma do disposto em Lei.

Artigo 37º - Os dividendos declarados serão pagos, no máximo, em até 60 (sessenta dias) após a realização da Assembléia Geral; da mesma forma e no mesmo prazo, a companhia entregará ao RIRARIBOBI - quotas novas provenientes do capital que justifique sua emissão.

#### Cláusula X

#### Da Liquidação da Sociedade

Artigo 38º - A sociedade entrará em liquidação nos casos previstos em Lei ou por deliberação da Assembléia Geral dos Sócios Quotistas.

Parágrafo Único - Compete à Assembléia Geral estabelecer a forma de liquidação e eleger os liquidantes.

#### Cláusula XI

#### Das Disposições Finais

Artigo 39º - A sociedade não reconhecerá qualquer efeito ao ato pelo qual um sócio venha a tentar caucionar ou, de qualquer forma, tentar





9911

empenhar as suas quotas de capital, no todo ou em parte, nem com elas garantir terceiros relacionados aos quotistas ou Administradores.

Artigo 40º - Nas omissões do Código Civil Brasileiro - Lei 10.406/2002 - bem como do presente instrumento, a sociedade, reger-se-á, supletivamente, pela Lei 6.404/76 - Lei das Sociedades Anônimas.

Artigo 41º - Todos os endereços constantes deste instrumento e/ou da última alteração de contrato social serão válidos para o encaminhamento de cartas, avisos, notificações, etc., relativos a este contrato.

Artigo 42º - Fica eleito o Foro da Comarca de Itu/SP para dirimir quaisquer questões oriundas do presente contrato."

E por estarem justos e contratados, as partes assinam o presente instrumento em 03 (três) vias de igual teor, na presença de 02 (duas)

testemunhas, obrigando-se por si e por seus herdeiros e sucessores a cumprir integralmente em todos os seus termos.

RGPN E TABELAS DE NOTAS  
PIRAPITINGUI - ITU  
R. Mauá, 35 - Centro - Ituí - SP

**AUTENTICAÇÃO**  
09 JUN 2004  
0480297489

Apresente cópia reprográfica esca conforme o original apresentado, do Sr. FERNANDO CANDIDO DA SILVA, OFICIAL TITULAR

Paula Damaris Correa Simul Substitua

Itu, 30 de Abril de 2004

**Quotistas**

*Carlos Alberto Fleury Bellardi*  
*Paula Damaris Correa Simul*  
 2.º CARTÃO ITU  
 2.º CARTÃO ITU  
 ORDENE Comércio E Participações S/A

*Fernando Candido da Silva*  
*Paula Damaris Correa Simul*  
 2.º CARTÃO ITU  
 2.º CARTÃO ITU  
 YHZ Empreendimentos e Participações Ltda.

*Carlos Alberto Fleury Bellardi*  
 2.º CARTÃO ITU  
 Carlos Alberto Fleury Bellardi



0059

*Alice Bellandi*  
Alice Maria Fleury Bellandi

2.º CARTÃO  
ITM

010704

**Testemunhas:**

*Vera Lucia Navarro Andre*  
Vera Lúcia Navarro Andre  
RG 7.986.905 - SSP - SP

*Aparecida Donizete de Camargo Gomes*  
Aparecida Donizete de Camargo Gomes  
RG 16.148.920 - SSP - SP

**Visto**

*Taiza Carlini Ramos*  
Taiza Carlini Ramos  
OAB/SP no. 171.959

2º TABELÃO DE NOTAS E DE PROTESTO DE LETRAS E TÍTULOS DE VALOR EM DINHEIRO

INGENHEIRO TABELÃO DE NOTAS E DE PROTESTO DE LETRAS E TÍTULOS DE VALOR EM DINHEIRO

R. Mauá, 25 - Centro - São Paulo - SP - Cep 01320-000 - Fone: (011) 4029-2344

SELO DE AUTENTICIDADE

09 JUN 2004

118704

APRESENTE COM O SELO DE AUTENTICIDADE

APRESENTE COM O SELO DE AUTENTICIDADE

CONFORME O ORIGINAL APRESENTADO, QUANTO À FIDELIDADE DO CÂMBIO DA SILVA

OFICIAL TITULAR

Paula Damaris Correa Simoes  
Substituta

2º TABELÃO DE NOTAS E DE PROTESTO DE LETRAS E TÍTULOS DE VALOR EM DINHEIRO

R. 9 de Junho, 234 - Centro - São Paulo - SP - Cep 01320-000 - Fone: (011) 4029-2344

SELO DE AUTENTICIDADE

RECONHEÇO POR SEMELHANÇA AS ASSINATURAS DE:

TAIZA CARLINI RAMOS

de data de 23/06/2004. Guia: 118/2004

ELIANETE S. DA SILVA - ESCRIVENTE AUTORIZADA

Insc: 888883.30 Cartão: 891033 Selos: 089088.02028

Valido somente com o selo de autenticidade - Prov. no. 007/02

SEGUNDO TABELÃO DE NOTAS E DE PROTESTO DE LETRAS E TÍTULOS DE VALOR EM DINHEIRO

SELO DE AUTENTICIDADE

09 JUN 2004

118704

CONFORME O ORIGINAL APRESENTADO, QUANTO À FIDELIDADE DO CÂMBIO DA SILVA

OFICIAL TITULAR

GRAZIECA APARECIDA ALEXANDRE

2º TABELÃO DE NOTAS E DE PROTESTO DE LETRAS E TÍTULOS DE VALOR EM DINHEIRO

R. Santa Cruz, 406 - Centro - Bel. Roberto Galadini - Mauá - SP - Cep 01320-000 - Fone: (011) 4029-2344

RECONHEÇO POR SEMELHANÇA AS ASSINATURAS DE:

VERA LUCIA NAVARRO ANDRETTA, APARECIDA DONIZETE DE CAMARGO GOMES

BELLANDI E 001 - APARECIDA DONIZETE DE CAMARGO GOMES

Em 25 de JUNHO de 2004. Em Testemunha de Verdade.

ANDRÉ A. BORDINI SALADINI - ESCRIVENTE AUTORIZADO

Total: R\$ 100,00 (Cem reais)

VALIDO SOMENTE COM SELO DE AUTENTICIDADE

Colégio Notarial do Brasil

FIRMA NOTARIAL - ECONÔMICA

0461AA00219

Colégio Notarial do Brasil

FIRMA NOTARIAL - ECONÔMICA

0461AA007385



9912

**3ª ALTERAÇÃO DO CONTRATO SOCIAL**  
**GUARANY INDÚSTRIA E COMÉRCIO LTDA.**  
**CNPJ nº 61.089.835/0001-54**  
**NIRE nº 3521512512-5**

Pelo presente instrumento particular:

(i) **CARLOS ALBERTO FLEURY BELLANDI**, Brasileiro, casado sob o regime da separação total de bens, na vigência da Lei 6515/77, nos termos da escritura de pacto antenupcial lavrada aos 16/05/2002 no Cartório de Registro Civil e Notas do Pirapitingui, Comarca de Itu/SP, Livro 0029, fls.41, administrador de empresas, portador do RG n. 4.565.387 SSP-SP e CPF/MF 949.158.308-53, residente na Alameda Santa Clara, 157 - Bairro Jardim Theodora - CEP 13306-370 - Itu/SP;

(ii) **ALIDA MARIA FLEURY BELLANDI**, brasileira, divorciada, industrial, portadora do RG n. 4.577.122 SSP-SP e CPF/MF sob n. 011.779.368-01, residente na Praça Buritama, 48, apto. 302, bairro Cerqueira César, CEP 01450-100 - São Paulo/SP;

(iii) **ORDENE COMÉRCIO E PARTICIPAÇÕES S/A**, com sede na Rodovia Waldomiro Corrêa de Camargo, KM. 56,5 - sala A CEP 13308-200, Bairro Pirapitingui, na cidade de Itu, Estado de São Paulo, inscrita no CNPJ sob o n. 61.090.130/0001-57, NIRE 353.000.679-32, neste ato representada pelo seu Administrador Presidente **CARLOS ALBERTO FLEURY BELLANDI**, brasileiro, casado sob o regime da separação total de bens, na vigência da Lei 6515/77, nos termos da escritura de pacto antenupcial lavrada aos 16/05/2002 no Cartório de Registro Civil e Notas de Pirapitingui, Comarca de Itu/SP, Livro 0029, fls. 41, administrador de empresas, portador do RG n. 4.565.387 SSP-SP e CPF/MF 949.158.308-53, residente na Alameda Santa Clara, 157, Bairro Jardim Theodora - CEP 13306-370 - Itu/SP e



CNPJ 61.089.835/0001-54

PIRAPITINGUI - SP  
C. CONTI

(iv) **YHZ EMPREENDIMENTOS E PARTICIPAÇÕES LTDA.**, com sede na Rua André Fernandes, 205-A, CEP 04536-020 - Jardim Paulista, Município de São Paulo, Estado de São Paulo, inscrita no CNPJ sob o n. 59.179.713/0001-07, com registro n.º 2365 de 23/06/88 no 7º Cartório de registro Civil de Pessoas Jurídicas de São Paulo - SP. E última alteração sob n.º 352.188.815.025 de 05/02/2004, na Jucesp, neste ato representada pelo Diretor SALVATORE AMBROSINO, italiano, casado sob o regime da comunhão de bens, industrial, portador do RNE W 438761-8 e CPF/MF sob n. 024.721.048-04, residente e domiciliado na Rua Professor Luiz Oliani, 300 - CEP 05613-050, Morumbi, São Paulo/SP; e pelo seu sócio quotista IKUO KIYOHARA, brasileiro, casado sob o regime da comunhão de bens, engenheiro industrial mecânico, portador da cédula de identidade RG sob n. 2.469.952 e CPF/MF sob n. 004.361.608-97, residente e domiciliado na Rua Esperanto, 49, CEP 05509-010 Vila Carlito, São Paulo/SP,

únicos sócios de **GUARANY INDÚSTRIA E COMÉRCIO LTDA.**, sociedade por quotas de responsabilidade limitada, com sede na Rodovia Waldomiro Corrêa de Camargo, Km. 56,5, CEP 13308-200 Bairro Pirapitingui, Município de Itu, estado de São Paulo, inscrita no CNPJ sob o n.º 61.089.835/0001-54, cujo ato constitutivo foi arquivado na Junta Comercial do Estado de São Paulo sob o n.º 352.151.2512.5 em sessão de 29/05/98.

1 - Em virtude da alteração da razão social da **Mobilinea Empreendimentos e Participações S/C Ltda** para **YHZ Empreendimentos e Participações Ltda**, os sócios resolvem alterar a clausula IV, passando o artigo 5º a vigorar da seguinte forma :

Artigo 5º - O Capital social inteiramente subscrito e realizado é de R\$ **Dezesseis milhões, oitocentos e vinte e dois mil, quinhentos e sessenta e seis reais e quarenta e dois centavos**, dividido em **setecentos e oitenta e nove** quotas primárias no valor

*[Handwritten signature]*

Artigo 5º - O Capital social inteiramente subscrito e realizado é de R\$ **Dezesseis milhões, oitocentos e vinte e dois mil, quinhentos e sessenta e seis reais e quarenta e dois centavos**, dividido em **setecentos e oitenta e nove** quotas primárias no valor

PIRAPITINGUI - ITU  
6.822.520/0001-91  
AUTENTICAÇÃO  
1789 JUN 2017  
FERNANDO CANDIDO DE SOUZA  
OFICIAL TITULAR  
0400AA-0297438



99/13



nominal de R\$ 2.159,78 (dois mil, cento e cinquenta e nove reais e setenta e oito centavos) cada uma, assim distribuídas entre os sócios:

|                                    | Nº de quotas | Valor em Reais |
|------------------------------------|--------------|----------------|
| Ordene Com. e Participações S/A    | 5.513        | 11.906.867,14  |
| YHZ Empreend. e Participações Ltda | 1.590        | 3.434.050,20   |
| Carlos Alberto Fleury Bellandi     | 346          | 747.283,88     |
| Alida Maria Fleury Bellandi        | 340          | 734.325,20     |
| Total                              | 7.789        | 16.822.526,42  |

2 - Os sócios resolvem, alterar, a cláusula VII passando os artigos 13º e 20º a vigorarem com a seguinte redação:

Artigo 13º - A Sociedade será administrada, por administradores, sendo:

Administrador Presidente, Administrador Vice-Presidente, Administrador Industrial, Administrador Administrativo Financeiro e Administrador de Marketing, quotistas ou não.

Parágrafo 1º - O cargo de Administrador Presidente, será exercido cumulativamente pelos Administradores de Marketing e Administrativo Financeiro, alternadamente, com mandato de 02 anos, sendo indicado para biênio de 1999/2000 o Administrador de Marketing e assim sucessivamente; o cargo de Administrador Vice-Presidente será exercido pelo Sr. Salvatore Ambrosino, italiano, casado sob o regime da comunhão de bens, industrial, portador do RNE W 438761-8 e CPF/MF sob n. 024.721.048-04, residente e domiciliado em São Paulo/SP; o cargo de Administrador Superintendente de agora em diante denominado Administrador Industrial continua a ser exercido pelo Sr. IKUO

brasileiro, casado sob o regime da comunhão de bens, engenheiro industrial mecânico, portador da cédula de identidade RG sob n. 92JUN/93 e CPF/MF sob n. 004.361.608-97, residente e domiciliado

Handwritten signature and scribbles on the left side of the page.

\* JPN E TABELIAO DE NOTAS  
 PIRAPITINGA/RJ/0114219-5190  
 + Muni. 031-3344-0000/0114219-5190  
**AUTENTICACAO**  
 em 23 de Junho de 1999  
 Apresente cópia  
 reprográfica desta  
 autentique o original apresenta  
**FERNANDO CANDIDO L...**  
 OFICIAL TITULAR

Handwritten signatures and scribbles on the right side of the page.



em São Paulo/SP; o cargo de administrador Administrativo Financeiro será exercido pelo Sr. CARLOS ALBERTO FLEURY BELLANDI, brasileiro, casado sob o regime da separação total de bens, administrador de empresas, portador do RG n. 4.365.387 SSP-SP e CPF/MF 949.158.308-53, residente em Itu/SP, e o cargo de Administrador de Marketing será exercido pela Sra. ADILDA MARIA FLEURY BELLANDI, brasileira, divorciada, industrial, portadora do RG n. 4.577.122 SSP-SP e CPF/MF sob n. 011.779.368-01, residente em São Paulo - SP. Os Administradores declaram não estarem incurso em crimes que os impeçam de exercer suas atividades mercantis, nos termos do artigo 1011 § 1º da Lei 10.406/02.

Parágrafo 2º - Caberá à sócia Ordene Comércio e Participações S/A a indicação do Administrador Administrativo Financeiro e do Administrador de Marketing, observando o disposto no Parágrafo 1º deste artigo.

Parágrafo 3º - Caberá à Sócia YHZ Empreendimentos e Participações Ltda., a indicação do Administrador Vice-Presidente e do Administrador Industrial, observando o disposto no parágrafo 1º deste artigo.

Artigo 20º - Todas as obrigações tais como: cheques, títulos de crédito de qualquer natureza, avais, contratos de financiamento, garantias, etc. serão sempre assinadas por dois Administradores, ou por um Administrador e um procurador nomeado com finalidade específica.

Parágrafo 1º - Uma das assinaturas será do Administrador Presidente, do Administrador Administrativo Financeiro ou do Administrador de Marketing, ou por um desses administradores e um procurador nomeado com finalidade específica e a outra do Administrador Vice-Presidente ou

Administrador Industrial, ou por um desses administradores e um procurador nomeado com finalidade específica;

*[Handwritten signature]*

TUPIME TAREMINDISTRIAS  
 PIRAPITINGUI - ITU  
 A. Mauá, 35 Cidade Nova 11310-010  
 PIRAPITINGUI - ITU  
**AUTENTICACAO**  
 Livro Notarial  
 Cadastro nº 12754  
 09 JUN 2017  
 Apresente cópia  
 reprográfica está  
 conforme o original apresentado, do(a)  
**FERNANIXO CANDIDO DA SILVA**  
 OFICIAL TITULAR  
 Paula Damaris Correa Simões

*[Handwritten mark]*

*[Handwritten mark]*

CONTIN  
PRAP

2514

Parágrafo 2º - Qualquer operação de compra e venda ou hipoteca de imóvel requer obrigatoriamente a assinatura do Administrador Presidente e do Administrador Vice-Presidente ou de seus procuradores com finalidade específica e com aprovação prévia do CO-ADM.

3 - Em razão da alteração contratual acima promovida, fica o contrato social da GUARANY INDÚSTRIA E COMÉRCIO LTDA. integralmente consolidado, passando a vigorar com a seguinte redação:

**CONTRATO SOCIAL DE GUARANY INDÚSTRIA E COMÉRCIO LTDA.**



Cláusula I

Da Denominação

Artigo 1º - A Sociedade adota a forma de Sociedade Empresária Limitada e girará sob a denominação GUARANY INDÚSTRIA E COMÉRCIO LTDA.

Cláusula II

Sede

Artigo 2º - A sociedade tem sede e foro na cidade de Itu, Estado de São Paulo na Rodovia Waldomiro Corrêa de Camargo s/n., Km 56,5, SP 79, Bairro Pirapitingüi, CEP 13308-200 podendo abrir, manter ou extinguir filiais em qualquer parte do País ou no Exterior, determinando o capital com que devam funcionar.

Cláusula III

Prazo de Duração

Artigo 3º - O prazo de duração da sociedade é indeterminado.

*[Handwritten signature]*

*[Handwritten signatures]*



Cláusula IV  
Objeto Social

Artigo 4º - A sociedade tem por objeto:

- a) Indústria e comércio de produtos e serviços das seguintes divisões:
  - 1) DAR - Divisão de Artesanato = Produtos para artesanato em geral, cursos, prestação de serviços.
  - 2) DUT - Divisão de Utilidade Doméstica = Produtos de uso genérico em imóvel de empresas e residências.
  - 3) DAÍ - Divisão Agrícola Industrial = Produtos para aplicação de agroquímicos para jardinagem e outro, além de serviços na agricultura, jardinagem, indústria e comércio.
  - 4) DFL - Divisão Florestal = Produtos para reflorestamento com ênfase no controle de incêndios florestais.
  - 5) DIN - Divisão Industrial = Componentes para fabricação de equipamentos industriais vários.
  - 6) DIR - Divisão de Irrigação = Pontes e bicos para irrigação e resfriamento.
  - 7) DAG - Divisão de agropecuária = Produtos agrícolas e animais.
- b) Participar do capital social de outras empresas;
- c) Importação e Exportação.

Cláusula V  
Do Capital

Artigo 5º - O Capital social inteiramente subscrito e realizado é de R\$ 16.822.526,42 (Dezesseis milhões, oitocentos e vinte e dois mil, quinhentos e vinte e seis reais e quarenta e dois centavos), dividido em 7.789 (sete mil, setecentos e oitenta e nove) quotas primárias no valor nominal de R\$ 2.159,78 (dois mil, cento e cinquenta e nove reais e setenta e oito centavos) cada uma, assim distribuídas entre os sócios:



PIRAPINGUI CONTI

JUN 2017

02

9915

|                                   | Nº de quotas | Valor em Reais |
|-----------------------------------|--------------|----------------|
| Ordene Com. e Participações S/A   | 5.513        | 11.906.867,14  |
| YHZ Emprend. e Participações Ltda | 1.590        | 3.434.050,20   |
| Carlos Alberto Fleury Bellandi    | 346          | 747.283,88     |
| Alida Maria Fleury Bellandi       | 340          | 734.325,20     |
| Total                             | 7.789        | 16.822.526,42  |

Artigo 6º - A responsabilidade de cada sócio é restrita ao valor de suas cotas, nos termos do artigo 1052 da Lei 10.406/02.

Artigo 7º - Aos sócios será sempre atribuído, em cada exercício um percentual de dividendo, decidido em Assembleia, regularmente apurado.

#### Cláusula VI

#### Das Deliberações Sociais

Artigo 8º - Os Sócios Quotistas reunir-se-ão ordinariamente nos quatro primeiros meses seguintes ao término do exercício social e extraordinariamente sempre que os interesses sociais o exigirem.

Artigo 9º - As deliberações sociais serão tomadas em Reunião dos Sócios Quotistas, com aprovação de pelo menos 85% do total dos votos, sendo que cada quota do capital social corresponderá a um voto. A Reunião dos Sócios Quotistas passa agora a ser chamada, também, de CO-ADM (Comitê de Administração).

Artigo 10º - Os sócios quotistas deverão ser informados por escrito pela administração, a respeito da data, local e horário da Reunião dos Sócios Quotistas, com 10 (dez) dias de antecedência sob pena de nulidade, extinta a hipótese em que todos a ela compareçam.

VALIDO SOMENTE COM O SELLO DE AUTENTICADA

09 JUN 2017

118794

AUTENTICACAO

FERNANDO CANDIDO DA SILVA

OFICIAL TITULAR

118794

AUTENTICACAO

118794

118794

Pzula Damaris Correa Simões

PIRA COMA

Artigo 11º - A Reunião dos Sócios Quotistas será dirigida por uma mesa composta de um Presidente escolhido pelos sócios e um Secretário escolhido pelo Presidente.

Artigo 12º - O sócio ausente poderá fazer-se representar na Reunião dos sócios Quotistas por um procurador com poderes especiais e bastantes.

Cláusula VII:  
Da Administração

Artigo 13º - A Sociedade será administrada, por administradores, sendo:

Administrador Presidente, Administrador Vice-Presidente, Administrador Industrial, Administrador Administrativo Financeiro e Administrador de Marketing, quotistas ou não.

Parágrafo 1º - O cargo de Administrador Presidente, será exercido cumulativamente pelos Administradores de Marketing e Administrativo Financeiro, alternadamente, com mandato de 02 anos, sendo indicado para biênio de 1999/2000 o Administrador de Marketing e assim sucessivamente; o cargo de Administrador Vice-Presidente será exercido pelo Sr. Salvatore Ambrosino, italiano, casado sob o regime da comunhão de bens, industrial, portador do RNE W 438761-8 e CPF/MF sob n. 024.721.048-04, residente e domiciliado em São Paulo/SP; o cargo de Administrador Superintendente de agora em diante denominado Administrador Industrial continua a ser exercido pelo Sr. IKUO KIYOHARA, brasileiro, casado sob o regime da comunhão de bens, engenheiro industrial mecânico, portador da cédula de identidade RG sob n. 2.469.952 e CPF/MF sob n. 004.361.608-97, residente e domiciliado em São Paulo/SP; cargo de administrador Administrativo Financeiro será exercido pelo Sr. CARLOS ALBERTO FLEURY BELLANDI, brasileiro, casado sob o regime da separação total de bens, administrador de empresas, portador do RG n. 4.565.387 SSP-SP e CPF/MF 949.158.308-53, residente em Itu/SP e o cargo de Administrador de Marketing será



*[Handwritten signature]*

*[Handwritten signatures and initials]*



25/16



exercido pela Sra. **ALIDA MARIA FLEURY BELLANDI**, brasileira, divorciada, industrial, portadora do RG n. 4.577.122 SSP-SP e CPF/MF sob n. 011.779.368-01, residente em São Paulo - SP. Os Administradores declaram não estarem incurso em crimes que os impeçam de exercer suas atividades mercantis, nos termos do artigo 1011 § 1º da Lei 10.406/02.

Parágrafo 2º - Caberá à sócia Ordene Comércio e Participações S/A a indicação do Administrador Administrativo Financeiro e do Administrador de Marketing, observando o disposto no Parágrafo 1º deste artigo.

Parágrafo 3º - Caberá à Sócia YHZ Empreendimentos e Participações Ltda., a indicação do Administrador Vice-Presidente e do Administrador Industrial, observando o disposto no parágrafo 1º deste artigo.

Artigo 14º - Os Administradores têm poderes que a lei e esse contrato lhes conferem a fim de garantir o funcionamento normal da companhia.

Parágrafo 1º - Ao término de cada exercício social (31 de dezembro), os administradores prestarão contas justificadas das respectivas funções, procedendo à elaboração do inventário do balanço patrimonial, e do balanço de resultado econômico.

Parágrafo 2º - Nos quatro meses seguintes ao término do exercício social, os sócios se reunirão para discutir e votar as contas dos administradores, bem como para outras deliberações, dispensando a assembléia, bem como a reunião, quando todos os sócios, decidirem por escrito, sobre a matéria, conforme o artigo 1072 da lei 10.406/02.

Artigo 15º - Compete aos Administradores Presidente, Vice-Presidente, Industrial, Administrativo Financeiro e Marketing, representarem a companhia em nome ou fora dele. Compete ao Administrador Presidente convocar e presidir as Assembleias Gerais dos Sócios Quotistas e as reuniões dos Administradores, estabelecer política Empresarial da companhia e

Handwritten signature/initials on the left side of the page.

VALIDO SOMENTE COM SELO DE AUTENTICAÇÃO

APRESENTE CÓPIA REPROGRÁFICA ESTÁ CONFIRME O ORIGINAL APRESENTADO

FERNANDO CANDIDO DA SILVA  
OFICIAL TITULAR DA BOA A 0207443

BRASIL

118794

NOTARIAL

BOA A 0207443

Paula Damaris Correa Simões  
Substituta

Handwritten initials and signatures on the bottom right side of the page.



supervisionar as atividades relacionadas com o seu Desenvolvimento e presidir reuniões da Administração.

Artigo 16º - Compete ao Administrador Vice Presidente supervisionar as normas financeiras da companhia, aprovadas previamente em reunião dos sócios.

Artigo 17º - Compete ao Administrador Industrial coordenar as atividades produtivas, engenharia, desenvolvimento de produtos, controle de qualidade e manutenção geral.

Artigo 18º - Compete ao Administrador Administrativo Financeiro todas as operações relacionadas com finanças, abastecimento, recursos humanos, informática e determinação do preço de venda dos produtos da companhia.

Artigo 19º - Compete ao Administrador de Marketing definir a comunicação visual da empresa e os aspectos institucionais bem como a política de comercialização e desenvolvimento de mercados, incluindo-se todas as operações pertinentes tais como: planejamento, promoção e venda das diversas linhas de produtos, seja no mercado interno e externo, além de tratativas de novos negócios e/ou associações empresariais.

Artigo 20º - Todas as obrigações tais como: cheques, títulos de crédito de qualquer natureza, avais, contratos de financiamento, garantias, etc. serão sempre assinadas por dois Administradores, ou por um Administrador e um procurador nomeado com finalidade específica.

Parágrafo 1º - Uma das assinaturas será do Administrador Presidente, do Administrador Administrativo Financeiro ou do Administrador de Marketing, ou por um desses administradores e um procurador nomeado

com finalidade específica e a outra do Administrador Vice-Presidente ou Administrador Industrial, ou por um desses administradores e um procurador nomeado com finalidade específica;

MCPN E TABELÃO DE NOTAS  
 PIRAPITINGUI - ITU  
 AUTENTICAÇÃO  
 09 JUN 2017  
 Apresente sempre a cópia original e a cópia autenticada  
 conforme o original apresentado  
 FERNANDO CAMOIM  
 OFICIN. TITULAS

Paulo Damaris Correa Simões  
Substituta



99/17



JUN 20 1994

Parágrafo 2º - Qualquer operação de compra e venda ou hipoteca de imóvel requer obrigatoriamente a assinatura do Administrador Presidente e do Administrador Vice Presidente ou de seus procuradores com finalidade específica e com aprovação prévia do CO-ADM.

JUN 20 1994

Artigo 21º - A companhia poderá ser representada por procuradores nomeados por dois Administradores; as procurações terão sempre prazo de validade determinado e deverão especificar os poderes concedidos.

Artigo 22º - No caso de vaga ou impedimento do Administrador Presidente assume o Administrador de Marketing ou o Administrador Administrativo Financeiro, e na falta do Administrador Vice Presidente assume o Administrador Industrial.

Artigo 23º - Os Administradores perceberão a título de pro-labore, a remuneração estabelecida pela Assembléia Geral, bem como as gratificações e participações nos lucros, que as Assembléias Gerais lhes distribuírem.

Artigo 24º - O plano estratégico, o orçamento geral, investimentos, alienação de bens do ativo imobilizado, participações em outras empresas, nível de endividamento da companhia, garantias reais e avais de qualquer espécie deverão ser aprovados pelos Administradores em reunião específica.

Cláusula VIII

Da Retirada dos Sócios e do Direito de Preferência

Artigo 25º - Nenhum dos sócios cederá ou transferirá as quotas sociais de que é proprietário a terceiros, sem o aviso prévio e expresse consentimento dos demais sócios. A totalidade dos sócios remanescentes assistirá o direito de preferência na respectiva aquisição, nos termos da presente cláusula.



Handwritten signature or initials on the left side of the page.

Handwritten signatures and initials at the bottom right of the page.

PIR CONT

PIR CONT

Artigo 26º - O sócio que pretender desfazer-se, total ou parcialmente de suas quotas sociais a respeito, notificará, por escrito, os demais sócios.

Artigo 27º - Os demais sócios terão prazo de 30 dias, contados da data do recebimento da notificação por escrito a que alude o artigo 25 para, em documento por escrito também assinado, se manifestar a respeito de eventual consentimento, esclarecendo, inclusive nesse próprio documento, quanto ao interesse no exercício do direito de preferência retro aludido.

Artigo 28º - Desejando qualquer dos sócios remanescentes exercer o direito de preferência assegurado na presente cláusula, deverá ser levantado nos 60 (sessenta) dias seguintes ao da comunicação a que alude o artigo 27, balanço da sociedade, no qual será atribuído o valor de cada quota social. O valor acima prevalecerá para todos os efeitos legais, com base para exercício do direito de preferência retro aludido independentemente da existência de propostas ou ofertas mais favoráveis a terceiros, estranhos ou não à sociedade.

Artigo 29º - Na hipótese de a totalidade dos sócios remanescentes pretender exercer o direito de preferência, atender-se-á para esse efeito, à proporção com que cada qual participa do capital social. Caso apenas alguns dos sócios manifestem esse interesse, a proporção se estabelecerá entre eles.

Artigo 30º - A assembleia Geral dos Sócios Quotistas, pela aprovação de pelo menos 85% (oitenta e cinco por cento) das quotas da sociedade, poderá excluir o sócio que:

- a) ficar constituído em mora quanto à realização de sua quota;
- b) violar cláusula contratual;
- c) exercer atividade que configure ocorrência desleal à sociedade;
- d) por qualquer forma proceder contra interesses sociais ou quebrar a *affectio societatis*; e

ICMHN E TABELAÇÃO DE NOTAS  
 PIRAPITINGUI - ITU  
 R. Mauá, 35 Cidade Nova, 11130-000  
 Fone: (11) 3322-1111

**AUTENTICAÇÃO**  
 09 JUN 2017

Presente original e reprográfico a ser apresentado conforme o original apresentado

FERNANDO CANDIDO DE SOUZA  
 OFICIAL TITULAR

04807A0257448



9518  
e) praticar atos contrários ao bom funcionamento da sociedade.

Parágrafo Único - Caberá ao sócio excluído tão somente receber o valor de suas quotas, conforme averçado neste contrato.

Artigo 31º - A sociedade não se dissolverá pela retirada, impedimento, falência ou morte por qualquer causa de qualquer dos sócios, continuando com os sócios remanescentes.

Parágrafo 1º - No caso de falecimento de sócio a sociedade continuará com o sócio remanescente e os herdeiros do sócio falecido, caso estes manifestem a sua intenção de nela permanecer, por escrito, no prazo de 60 dias, a contar da ocorrência do óbito. Caso não haja interesse dos herdeiros de ingressarem na sociedade, estes poderão vender as respectivas cotas a terceiros, mediante aprovação dos demais sócios, resguardado o direito de preferência dos sócios remanescentes.

Parágrafo 2º - O sócio que vier a ser considerado incapaz, poderá permanecer na sociedade, desde que assistido ou representado, conforme o caso.

Artigo 32º - Caso a sociedade, por qualquer motivo, fique reduzida a um único sócio, prosseguirá suas atividades e terá o direito de admitir os novos sócios.

#### Cláusula IX

#### Dos Lucros e sua Destinação

Artigo 33º - O exercício social coincide com o ano civil, com início no dia 1º de janeiro e término no dia 31 de dezembro de cada ano.

Artigo 34º - No encerramento do exercício social serão levantados os Balanços e as Demonstrações Contábeis e Financeiras exigidas em Lei, observando-se quanto à apuração de resultados as seguintes regras:



1. Do resultado do exercício serão deduzidos os prejuízos acumulados e a provisão para o imposto de renda;
- II. O lucro líquido apurado será distribuído na seguinte ordem:
- 5% (cinco por cento) na constituição de reserva legal, até que ela atinja 20% (vinte por cento) do capital social;
  - constituição de outras reservas previstas em lei;
  - atribuição de dividendos aos sócios, respeitando o estatuído no artigo 7º deste Contrato

Artigo 35º - A Assembleia Geral decidirá a destinação a ser dada ao eventual saldo do lucro líquido, apurado no exercício.

Artigo 36º - Os Administradores poderão determinar o pagamento de dividendos intermediários, na forma do disposto em Lei.

Artigo 37º - Os dividendos declarados serão pagos, no máximo, em até 60 (sessenta dias) após a realização da Assembleia Geral; da mesma forma e no mesmo prazo, a companhia entregará aos sócios quotas novas provenientes do capital que justifique sua emissão.

#### Cláusula X

#### Da Liquidação da Sociedade

Artigo 38º - A sociedade entrará em liquidação nos casos previstos em Lei ou por deliberações da Assembleia Geral dos Sócios Quotistas.

Parágrafo Único - Compete à Assembleia Geral estabelecer a forma de liquidação e eleger os liquidantes.

#### Cláusula XI

#### Das Disposições Finais

Artigo 39º - A sociedade não reconhecerá qualquer efeito ao ato pelo qual um sócio venha a tentar caucionar ou, de qualquer forma, tentar





CONTI

29/19

empenhar as suas quotas de capital, no todo ou em parte, nem com elas garantir terceiros relacionados aos quotistas ou Administradores.

Artigo 40º - Nas omissões do Código Civil Brasileiro - Lei 10.406/2002 - bem como do presente instrumento, a sociedade, reger-se-á, supletivamente, pela Lei 6.404/76 - Lei das Sociedades Anônimas.

Artigo 41º - Todos os endereços constantes deste instrumento e/ou da última alteração de contrato social serão válidos para o encaminhamento de cartas, avisos, notificações, etc., relativos a este contrato.

Artigo 42º - Fica eleito o Foro da Comarca de Itu/SP para dirimir quaisquer questões oriundas do presente contrato."

E por estarem justos e contratados, as partes assinam o presente instrumento em 03 (três) vias de igual teor, na presença de 02 (duas) testemunhas, obrigando-se por si e por seus herdeiros e sucessores a

observar fielmente em todos os seus termos.

KCPN E TABELAO DE NOTAS  
REPARTIÇÃO DE NOTAS  
AUTENTICAÇÃO  
09 JUN 2004  
0485248287451  
Apresente cópia  
reprográfica esta  
conforme o original apresentado, com fé.  
FERNANDO CANDIDO DA SILVA  
OFICIAL TITULAR  
Paula Damiana Oberea Siqueira  
Substituta

Itu, 30 de Abril de 2004

Quotistas

*[Signature]*  
ORDENE Comércio E Participações S/A

*[Signature]*  
YHZ Empreendimentos e Participações Ltda.

*[Signature]*  
Carlos Alberto Fleury Bellandi

PIRACATI

Handwritten signature and name: **Alicia Maria Fleury Bellandi**

2. CARTÃO ITU

Handwritten numbers: **010704**

**Testemunhas:**

*Vera Lucia Navarro Andre*  
**Vera Lúcia Navarro Andre**  
RG-7.986.905 - SSP - SP

*Aparecida Donizete de Camargo Gomes*  
**Aparecida Donizete de Camargo Gomes**  
RG 16.148.920 - SSP - SP

**Visto**

*Taisa Carlini Ramos*  
**Taisa Carlini Ramos**  
OAB/SP no. 171.959

2º TABELÃO DE NOTAS E DE PROTESTO DE PIRACATI  
R. Minú. 35 Cidade Nova (11) 4019-9191  
AUTENTICACAO  
09 JUN 2004  
FERNANDO CANDIDO DA SILVA OFICIAL TITULAR  
Paula Damaris Correa Simu- Substituta

20  
Reconheço por suaelh.vlr 0001 firma(s) de:  
**TAISA CARLINI RAMOS**  
Em testemunho de verdade. Data: 23/06/2004 Data: 18/2004  
ELSONETE S. DA SILVA - ESCRIVENTE AUTORIZADA  
Custas: R\$ 2.000,00 Carimbo: 691431 Selos: 0890AA.010281  
Valido somente com o selo de autenticidade-Prov. no. 07/02

2º TABELÃO DE NOTAS E DE PROTESTO DE PIRACATI  
R. Minú. 35 Cidade Nova (11) 4019-9191  
SEGUNDO TABELÃO DE PROTESTO  
RUA: BRAZILELA APARECIDA ALEXANDRE

2º TABELÃO DE NOTAS E PROTESTO DE LETRAS E TITULOS DE L.P.  
R. Santa Cruz, 406 Centro - Pel. Roberto Saladini - Maricá  
PROTESTO POR SENCILHADA - 0005 - FIRMAS de:  
001-VERA LUCIA NAVARRO ANDRETTA, 001-ALICIA MARIA FLEURY  
BELLANDI E 001-APARECIDA DONIZETE DE CAMARGO GOMES  
Itu, 25 de JUNHO de 2004. Em testemunho de verdade.  
ANDRESSON A. BORGATTI SALADINI - ESCRIVENTE  
Total: R\$ 2.000,00 (DOIS MIL REAIS)  
VALIDO SOMENTE COM SELO DE AUTENTICIDADE

COPIA AUTORIZADA  
FIRMA TECN. ECONOMICA  
0461A00219

COPIA AUTORIZADA  
FIRMA TECN. ECONOMICA  
0461AA007385

Estado do Rio de Janeiro Poder Judiciário  
Tribunal de Justiça  
Comarca de Mesquita  
Cartório da Vara Cível  
Paraná, 01 Forum CEP: 26553-020 - Centro - Mesquita - RJ e-mail: mes01vciv@tjrj.jus.br

9920

**Processo: 0011290-44.2010.8.19.0033**

Fls.

**Classe/Assunto: Recuperação Judicial - Recuperação Judicial**

Requerente: SUPERMERCADOS ALTO DA POSSE LTDA  
Administrador Judicial: GUSTAVO BANHO LICKS  
Requerente: BANCO BRADESCO  
Requerente: COMPANHIA ULTRAGAZ S/A  
Requerente: BOMBRIIL S/A  
Requerente: PRINCIPAL COMÉRCIO E INDÚSTRIA DE CAFÉ LTDA  
Requerente: SWEDISH MATCH DO BRASIL S/A  
Arrematante: OBJETIVA EMPREENDIMENTOS IMOBILIÁRIOS E CONSTRUÇÕES LTDA ME  
Requerente: FUNDO DE INVESTIMENTO EM DIREITOS CREDITÓRIOS NÃO PADRONIZADOS  
PCG-BRASIL MULTICARTEIRA  
Requerente: CORPORATE NPL - FUNDO DE INVESTIMENTO EM DIREITOS CREDITÓRIOS - NÃO  
PADRONIZADO  
Interessado: DAIRY PARTNERS AMERICAS BRASIL LTDA - DPA  
Interessado: BRACOL HOLDING LTDA  
Interessado: GDC ALIMENTOS S/A

---

Nesta data, faço os autos conclusos ao MM. Dr. Juiz  
Cristiana de Faria Cordeiro

Em 14/12/2017

### Despacho

Dê-se vista ao MP sobre fls. 9531; 9532/9561; 9611/9670 e 9858/9863.

Mesquita, 14/12/2017.

**Cristiana de Faria Cordeiro - Juiz em Exercício**

---

Autos recebidos do MM. Dr. Juiz

Cristiana de Faria Cordeiro

Em \_\_\_\_/\_\_\_\_/\_\_\_\_

Código de Autenticação: **417A.VVSIW.8D6M.TVYT**  
Este código pode ser verificado em: [www.tjrj.jus.br](http://www.tjrj.jus.br) - Serviços - Validação de documentos







# Ministério Público do Estado do Rio de Janeiro

## 2ª PROMOTORIA DE JUSTIÇA CÍVEL DA COMARCA DE NOVA IGUAÇU

---

**Processo nº: 0011290-44.2010.8.19.0038**

**Vara Cível de Mesquita**

---

**MM. Dr. Juiz,**

Considerando o teor da manifestação do Administrador Judicial às fls. 9858/9863 requer o Ministério Público seja a Empresa Recuperanda instada a se manifestar quanto à cessão de crédito, apenas em relação ao valor constante do Quadro Geral de Credores, qual seja, de R\$8.000.000,00 (oito milhões de reais).

Nova Iguaçu, 19 de dezembro de 2017.

  
Patrícia W. Chalom  
Promotora de Justiça  
Mat. Nº 2492

emissão MP  
no envio 26-12

9922



**MM. JUÍZO DE DIREITO DA VARA CÍVEL DA COMARCA DE MESQUITA DO  
ESTADO DO RIO DE JANEIRO**

**Processo: 0011290-44.2010.8.19.0038**

**LICKS ASSOCIADOS**, neste ato representada por GUSTAVO BANHO LICKS, honrosamente nomeada para o cargo de Administradora Judicial do processo de Recuperação Judicial da empresa **SUPERMERCADOS ALTO DA POSSE LTDA**, vem requerer a juntada do relatório referente ao mês de novembro de 2017, que segue em anexo.

Nestes termos, muito respeitosamente,  
Pede deferimento.

Rio de Janeiro, 01 de dezembro de 2017.

  
GUSTAVO BANHO LICKS  
CRC-RJ 087.155/0-7  
OAB/RJ 176.184



LICKS Associados

---

**Relatório da Administração Judicial**  
**Sociedade Supermercados Alto da Posse**  
**Ltda.**

---

Vara Cível de Mesquita

---

Processo Nº 0011290-44.2010.8.19.0038

**Período:** Novembro/2017

---





## Sumário

|   |    |
|---|----|
| Considerações Preliminares.....                 | 3  |
| I. Fase processual:.....                        | 5  |
| II. Atividades da Administração Judicial: ..... | 6  |
| III. Análise financeira: .....                  | 7  |
| IV. Conclusão:.....                             | 15 |



## Considerações Preliminares

---

O Supermercado Alto da Posse Ltda. é uma cadeia varejista localizada na baixada fluminense e municípios adjacentes no Estado do Rio de Janeiro. A empresa é de capital privado e foi fundada no ano de 1961 e encontra-se em atividade há mais de 50 anos. Esta empresa possui 05 estabelecimentos, entre filiais, sucursais, agências e outros.

A operação da empresa dispunha de sistema logístico próprio com dois centros de distribuições para mercadorias secas e frigorífico, além de dez caminhões.

Ao longo das últimas décadas a empresa desenvolveu sólida relação comercial com fornecedores, sendo que a integridade de sua atuação no mercado, aliada à experiência dos sócios fundadores fez com que o Alto da Posse nos últimos anos se unisse às redes Maxi Rede e Supermarket.

O pedido de recuperação judicial foi ajuizado em 03 de março de 2010 e distribuído para a 1ª Vara Cível da Comarca de Nova Iguaçu, tendo depois sido redirecionado para a Vara Cível de Mesquita no Estado do Rio de Janeiro. A decisão de processamento da Recuperação Judicial foi proferida em 10 de março de 2010.

No decurso da recuperação judicial, foram publicados os seguintes editais:

- a) O edital com a 1ª Relação de Credores previsto no artigo 52, §1º da Lei 11.101/2005 foi publicado em 09 de abril de 2010;



- b) O edital com a 2ª Relação de Credores previsto no artigo 7º, §2º da Lei 11.101/2005 foi publicado em 05 de julho de 2010;
- c) O edital de aviso de recebimento do Plano de Recuperação Judicial, previsto no artigo 53 da Lei 11.101/2005, parágrafo único em 05 de julho de 2010;
- d) O edital de Leilão, publicado em 27 de setembro de 2013;
- e) O edital de convocação para Assembleia Geral de Credores previsto no artigo 36 da Lei 11.101/2005, em 14 de abril de 2014; e
- f) O edital de Leilão, publicado em 26 de agosto de 2016;

Foram realizadas três Assembleias Gerais de Credores no decorrer do processo de Recuperação Judicial, sendo que somente a segunda e a terceira deliberaram de fato a respeito do plano apresentado. Na primeira Assembleia, com data de 02 de junho de 2011, os credores rejeitaram o plano de recuperação judicial apresentado pela recuperanda.

Contudo, o plano de recuperação judicial foi deferido por *cram down* por decisão proferida em 12 de julho de 2011. Desde então, ainda não foi iniciado o pagamento aos credores.

Foi requerida a convalidação do processo de recuperação em falência pelo Ministério Público em três momentos distintos, sendo que o terceiro pedido foi anuído pela Administração Judicial, em maio de 2016, mas indeferido pelo juízo competente.

A terceira Assembleia Geral de Credores foi realizada em 30 de maio de 2017 e os credores não aprovaram a alteração do Plano de Recuperação apresentado. Por esse motivo, o Sindicato dos Empregados



no Comércio de Nova Iguaçu e Região requereu a convocação do processo em falência, pedido que ainda não foi analisado.

Em cumprimento ao artigo 22, inciso II, alínea “c”, da Lei 11.101/2005, o administrador judicial vem apresentar o Relatório da Administração Judicial, referente ao mês de novembro de 2017, em quatro itens assim dispostos:

- I. Fase processual;
- II. Atividades da Administração Judicial;
- III. Análise financeira; e
- IV. Conclusão.

### I. Fase processual:

Não obstante a recuperanda ter informado que realizou alguns pagamentos a credores por terceiros coobrigados, não consta dos autos qualquer recibo de quitação ou pagamento parcial, tão somente alguns comprovantes de bloqueio de valores apresentados pela sociedade empresária Rei Primavera Mercado Ltda. – ME às fls. 8493/8496.

Sendo assim, considera-se que nenhum credor foi pago pela recuperanda, ainda que ela venha realizando freqüentes levantamentos das quantias depositadas em juízo referentes aos alugueis dos seus estabelecimentos.

Aguarda-se a análise pelo juízo das últimas manifestações da Administração Judicial.



## II. Atividades da Administração Judicial:

---

### a) Análise de Habilitações

A Administração Judicial foi intimada para se manifestar em 26 (vinte e seis) habilitações, das quais foram analisadas as dos seguintes credores:

- (i) Adilson Otávio Pacheco de Castro e outros;
- (ii) Luciano João da Cruz;
- (iii) Antônio Alves Cavalcante e outros;
- (iv) Braz Cardoso de Oliveira e outros;
- (v) Maria da Penha Todesco de Almeida e outro;

### b) Retificação do Quadro Geral de Credores

Foi retificado o Quadro Geral de Credores e foram incluídos os seguintes credores:

- (i) Ana Caroline de Oliveira Corne, no valor de R\$ 2.083,73;
- (ii) Angela Maria da Silva Cardoso, no valor de R\$ 4.826,24;
- (iii) Cesar de Oliveira Santos, no valor de R\$ 17.192,46;
- (iv) Emerson Pereira de Mello, no valor de R\$ 12.319,66;
- (v) Estevão Ferreira Gonçalves, no valor de R\$ 1.875,36;
- (vi) Heloisa Moreira de Carvalho, no valor de R\$ 3.337,29;



- (vii) Ilginaine Pinto de Melo, no valor de R\$ 5.263,74;
- (viii) João Gomes da Silva, no valor de R\$ 8.523,42;
- (ix) José Carlos de Oliveira Soares, no valor de R\$ 17.195,97;
- (x) Lilian Cristina Barbosa, no valor de R\$ 9.456,44;
- (xi) Sindicato dos Trabalhadores no Comércio de Nova Iguaçu, Nilópolis, Paracambi, Itaguaí, Queimados, Belford Roxo, Seropédica e Mesquita, no valor de R\$ 7.709,93.

#### **c) Intimações Recebidas**

A Administração Judicial recebeu intimações e tomou as devidas providências nos seguintes processos:

- (i) Processo Nº 0060577-10.2009.8.19.0038 – Execução Fiscal;
- (ii) Processo Nº 0034301-68.2011.8.19.0038 – Execução Fiscal;

### **III. Análise financeira:**

---

Em análise aos documentos contábeis e financeiros, elaborou-se os estudos evidenciados a seguir:

- a. Plano de Recuperação Judicial - PRJ;
- b. Receita;
- c. Aplicação dos Recursos;





- d. Resultado;
- e. Variação Patrimonial; e
- f. Conclusão.

**a) Plano de Recuperação Judicial - PRJ:**

O administrador judicial aguarda a manifestação do M.M. Juízo sobre a rejeição da proposta de alteração do plano pela Assembleia realizada no dia 30 de maio de 2017.

**b) Receita:**

As receitas do mês de setembro, somaram R\$ 123.394,98 (cento e vinte e três mil trezentos e noventa e quatro reais e noventa e oito centavos), sendo R\$ 99.842,91 (noventa e nove mil oitocentos e quarenta e dois reais e noventa e um centavos) de receita de aluguel e R\$ 23.552,07 (vinte e três mil quinhentos e cinquenta e dois reais e sete centavos) de receita de arrendamento.

Em cotejo com o mês anterior, a receita sofreu uma redução de 0,74% (setenta e quatro centésimos por cento), conforme detalhado no gráfico abaixo:



Gráfico 1: Receita Mensal



**c) Aplicação dos Recursos:**

A Alto da Posse no mês de setembro de 2017, contabilizou despesas no total de R\$ 24.966,49 (vinte e quatro mil novecentos e sessenta e seis reais e quarenta e nove centavos), em comparação ao mês anterior houve uma redução de 5,09% (cinco inteiros e nove centésimos por cento), conforme mostra o gráfico abaixo:

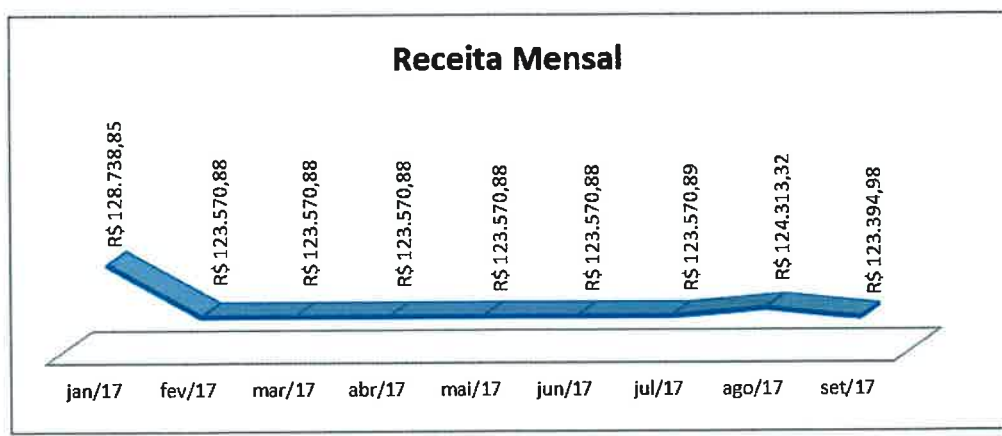
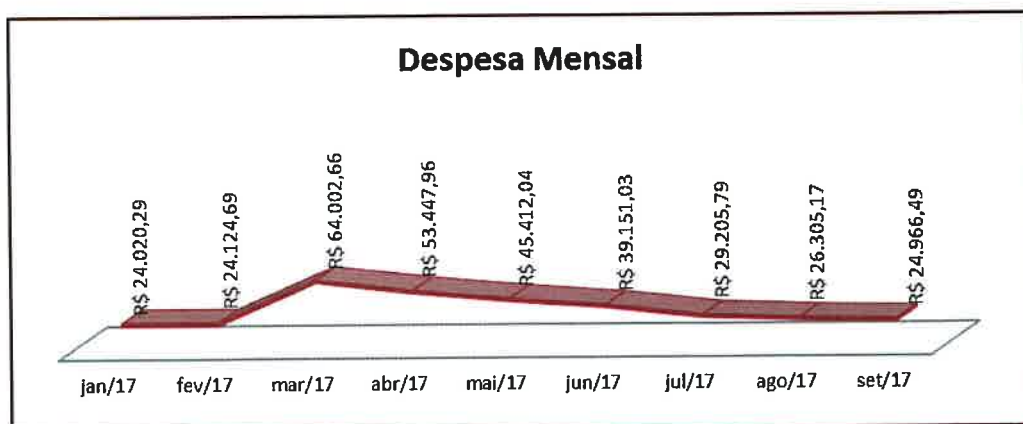

**Gráfico 2: Despesa Mensal**



Os salários e os encargos sociais são as despesas que tiveram maior expressão no mês de setembro, representando 88,43% (oitenta e oito inteiros e quarenta e três centésimos por cento), conforme demonstra tabela a seguir:

| <b>Descrição</b>                   | <b>Valor</b>         | <b>%</b>      |
|------------------------------------|----------------------|---------------|
| <b>Salários e encargos sociais</b> | <b>R\$ 22.077,26</b> | <b>88,43</b>  |
| Salários                           | R\$ 16.051,31        | 64,29         |
| FGTS                               | R\$ 1.563,70         | 6,26          |
| Previdência Social                 | R\$ 4.462,25         | 17,87         |
| <b>Impostos e Taxas</b>            | <b>R\$ 414,31</b>    | <b>1,66</b>   |
| IPTU                               | R\$ 59,64            | 0,24          |
| Taxas diversas                     | R\$ 354,67           | 1,42          |
| <b>Despesas Operacionais</b>       | <b>R\$ 2.388,84</b>  | <b>9,57</b>   |
| Conservação de sistemas            | R\$ 775,97           | 3,11          |
| Despesas de comunicação            | R\$ 168,95           | 0,68          |
| Materiais de expediente            | R\$ 0,00             | 0,00          |
| Combustíveis e lubrificantes       | R\$ 80,00            | 0,32          |
| Vale-transporte                    | R\$ 146,57           | 0,59          |
| Correios                           | R\$ 25,90            | 0,10          |
| Passagens                          | R\$ 52,00            | 0,21          |
| Alimentação                        | R\$ 40,54            | 0,16          |
| Água                               | R\$ 30,00            | 0,12          |
| Luz e Força                        | R\$ 158,91           | 0,64          |
| Estacionamento                     | R\$ 10,00            | 0,04          |
| Despesas de Locação                | R\$ 900,00           | 3,60          |
| <b>Despesas Financeiras</b>        | <b>R\$ 86,08</b>     | <b>0,34</b>   |
| Despesas de juros                  | R\$ 86,08            | 0,34          |
| <b>Total</b>                       | <b>R\$ 24.966,49</b> | <b>100,00</b> |

**Tabela 1: Divisão das Despesas Mensais**



**d) Resultado:**

No período de setembro, a recuperanda auferiu lucros de R\$98.428,49 (noventa e oito mil quatrocentos e vinte e oito reais quarenta e nove centavos) que expressa uma elevação no seu resultado de 0,43% (quarenta e três centésimos por cento) em comparativo ao mês anterior, conforme demonstrado no gráfico abaixo:

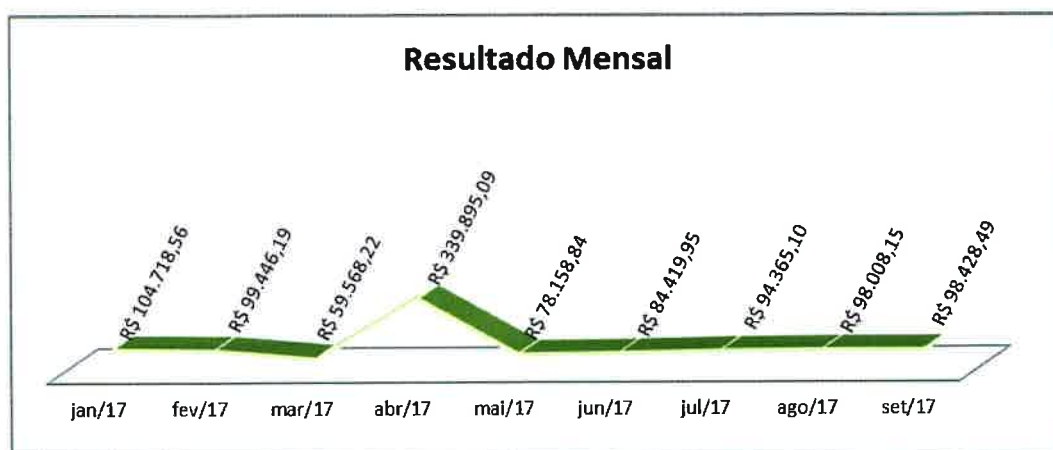

**Gráfico 3: Resultado Mensal**

O resultado líquido do terceiro trimestre de 2017 foi de R\$197.929,15 (cento e noventa e sete mil novecentos e vinte e nove reais e quinze centavos), sendo R\$ 92.872,59 (noventa e dois mil oitocentos e setenta e dois reais e cinquenta e nove centavos) de provisão de imposto de renda e contribuição social.



Esse resultado positivo ocorreu devido à redução das seguintes despesas em relação ao mês anterior, conforme discriminado na tabela abaixo:

| Descrição                          | Ago/2017             | Set/2017             | %             |
|------------------------------------|----------------------|----------------------|---------------|
| <b>Salários e encargos sociais</b> | <b>R\$ 22.137,48</b> | <b>R\$ 22.077,26</b> | <b>-0,27</b>  |
| Salários                           | R\$ 16.091,31        | R\$ 16.051,31        | -0,25         |
| FGTS                               | R\$ 1.563,70         | R\$ 1.563,70         | 0,00          |
| Previdência Social                 | R\$ 4.482,47         | R\$ 4.462,25         | -0,45         |
| <b>Impostos e Taxas</b>            | <b>R\$ 811,64</b>    | <b>R\$ 414,31</b>    | <b>-48,95</b> |
| IPTU                               | R\$ 59,64            | R\$ 59,64            | 0,00          |
| Taxas diversas                     | R\$ 752,00           | R\$ 354,67           | -52,84        |
| <b>Despesas Operacionais</b>       | <b>R\$ 3.252,99</b>  | <b>R\$ 2.388,84</b>  | <b>-26,56</b> |
| Serviços prestados                 | R\$ 101,13           | R\$ 0,00             | -<br>100,00   |
| Conservação de sistemas            | R\$ 775,97           | R\$ 775,97           | 0,00          |
| Despesas de comunicação            | R\$ 240,02           | R\$ 168,95           | -29,61        |
| Materiais de expediente            | R\$ 165,78           | R\$ 0,00             | -<br>100,00   |
| Combustíveis e lubrificantes       | R\$ 229,04           | R\$ 80,00            | -65,07        |
| Cartório e fotocópias              | R\$ 88,62            |                      | -<br>100,00   |
| Vale-transporte                    | R\$ 146,57           | R\$ 146,57           | 0,00          |
| Correios                           |                      | R\$ 25,90            | 100,00        |
| Passagens                          | R\$ 64,00            | R\$ 52,00            | -18,75        |
| Alimentação                        | R\$ 40,54            | R\$ 40,54            | 0,00          |
| Água                               | R\$ 30,00            | R\$ 30,00            | 0,00          |
| Luz e Força                        | R\$ 167,82           | R\$ 158,91           | -5,31         |
| Estacionamento                     | R\$ 33,50            | R\$ 10,00            | -70,15        |
| Despesas de Locação                | R\$ 900,00           | R\$ 900,00           | 0,00          |
| Certificado Digital                | R\$ 270,00           | R\$ 0,00             | -<br>100,00   |
| <b>Despesas Financeiras</b>        | <b>R\$ 103,06</b>    | <b>R\$ 86,08</b>     | <b>-16,48</b> |
| Despesas de juros                  | R\$ 103,06           | R\$ 86,08            | -16,48        |
| <b>Total</b>                       | <b>R\$ 26.305,17</b> | <b>R\$ 24.966,49</b> | <b>-5,09</b>  |

Tabela 2: Despesas - Análise Vertical

#### e) Variação Patrimonial:

No fim de setembro, a recuperanda possuía o total de Ativos de R\$ 28.077.257,60 (vinte e oito milhões setenta e sete mil duzentos e cinquenta e sete reais e sessenta centavos).



As variações ocorridas no mês para o grupo do Ativo foram nas contas *Caixas e Depósitos Judiciais*, conforme demonstrado abaixo:

| DESCRIÇÃO                             | ago/17                   | set/17                   | %           |
|---------------------------------------|--------------------------|--------------------------|-------------|
| <b>CIRCULANTE</b>                     | <b>R\$ 14.343.781,50</b> | <b>R\$ 14.442.178,65</b> | <b>0,69</b> |
| Caixa                                 | R\$ 66.631,72            | R\$ 87.453,92            | 31,25       |
| Banco conta movimento                 | (R\$ 400.748,52)         | (R\$ 400.748,52)         | 0,00        |
| Aplicações financeiras de curto prazo | R\$ 132,31               | R\$ 132,31               | 0,00        |
| Crédito Fiscal                        | R\$ 884.575,69           | R\$ 884.575,69           | 0,00        |
| Contas a receber                      | R\$ 339.234,15           | R\$ 339.234,15           | 0,00        |
| Adiantamentos                         | R\$ 38.396,81            | R\$ 38.396,81            | 0,00        |
| Investimentos temporários             | R\$ 7.200,00             | R\$ 7.200,00             | 0,00        |
| Créditos diversos                     | R\$ 867.520,79           | R\$ 867.520,79           | 0,00        |
| Devedores diversos                    | R\$ 3.414.309,37         | R\$ 3.414.309,37         | 0,00        |
| Direitos a receber                    | R\$ 3.316,84             | R\$ 3.316,84             | 0,00        |
| Deduções                              | R\$ 7.527,79             | R\$ 7.527,79             | 0,00        |
| Depósitos judiciais                   | R\$ 9.113.072,78         | R\$ 9.190.647,73         | 0,85        |
| Incentivos fiscais                    | R\$ 2.611,77             | R\$ 2.611,77             | 0,00        |
| <b>NÃO CIRCULANTE</b>                 | <b>R\$ 13.635.078,95</b> | <b>R\$ 13.635.078,95</b> | <b>0,00</b> |
| Imobilizado                           | R\$ 13.351.144,51        | R\$ 13.351.144,51        | 0,00        |
| Despesas Diferidas                    | R\$ 283.934,44           | R\$ 283.934,44           | 0,00        |
| <b>TOTAL DO ATIVO</b>                 | <b>R\$ 27.978.860,45</b> | <b>R\$ 28.077.257,60</b> | <b>0,35</b> |

Tabela 2: Análise Horizontal do Ativo

Os depósitos judiciais representam 32,73% (trinta e dois inteiros e setenta e três centésimos por cento) do total do ativo, sendo a segunda conta com maior relevância.

O grupo dos depósitos judiciais são composto por contas de origem trabalhista, arrecadação de ativos não operacionais e dos contratos de arrendamento.

No período de janeiro a setembro de 2017, as contas judiciais de nº 2700113913555 e nº 4500120386804 obtiveram juntas um rendimento de R\$ 433.664,61 (quatrocentos e trinta e três mil seiscentos e sessenta e quatro reais e sessenta e um centavos), conforme extratos em ANEXO I.





A recuperanda possuía o total de Passivo e Patrimônio Líquido de R\$ 27.978.860,45 (vinte e sete milhões novecentos e setenta e oito mil oitocentos e sessenta reais e quarenta e cinco centavos).

As contas que sofreram variação no Passivo e no Patrimônio Líquido foi *Provisões e Lucros ou prejuízos acumulados*, conforme mostra o quadro abaixo:

| DESCRIÇÃO                      | ago/17                    | set/17                    | %           |
|--------------------------------|---------------------------|---------------------------|-------------|
| <b>CIRCULANTE</b>              | <b>R\$ 39.936.553,16</b>  | <b>R\$ 40.194.235,53</b>  | <b>0,65</b> |
| Fornecedores                   | R\$ 13.332.187,14         | R\$ 13.332.187,14         | 0,00        |
| Empréstimos                    | R\$ 3.271.380,69          | R\$ 3.271.380,69          | 0,00        |
| Obrigações previdenciárias     | R\$ 8.259.139,70          | R\$ 8.259.108,36          | 0,00        |
| Obrigações com pessoal         | R\$ 2.066.024,93          | R\$ 2.066.024,93          | 0,00        |
| Processos trabalhistas         | R\$ 3.615.327,67          | R\$ 3.615.327,67          | 0,00        |
| Obrigações tributárias         | R\$ 5.942.181,35          | R\$ 5.942.181,35          | 0,00        |
| Alugueis a Pagar               | R\$ 900,00                | R\$ 900,00                | 0,00        |
| Consórcio                      | R\$ 152.710,25            | R\$ 152.710,25            | 0,00        |
| Provisões                      | R\$ 3.288.050,28          | R\$ 3.545.763,99          | 7,84        |
| Empréstimos sócios             | R\$ 8.651,15              | R\$ 8.651,15              | 0,00        |
| <b>NÃO CIRCULANTE</b>          | <b>R\$ 20.606.531,99</b>  | <b>R\$ 20.606.531,99</b>  | <b>0,00</b> |
| Financiamentos                 | R\$ 20.606.531,99         | R\$ 20.606.531,99         | 0,00        |
| <b>PATRIMÔNIO LÍQUIDO</b>      | <b>-R\$ 32.564.224,70</b> | <b>-R\$ 32.723.509,92</b> | <b>0,49</b> |
| Capital Social                 | R\$ 3.300.000,00          | R\$ 3.300.000,00          | 0,00        |
| Reserva de reavaliação de bens | R\$ 5.586.534,31          | R\$ 5.586.534,31          | 0,00        |
| Lucros ou prejuízos acumulados | -R\$ 41.450.759,01        | -R\$ 41.610.044,23        | 0,38        |
| <b>TOTAL DO PASSIVO E PL</b>   | <b>R\$ 27.978.860,45</b>  | <b>R\$ 28.077.257,60</b>  | <b>0,35</b> |

Tabela 4: Passivo e Patrimônio Líquido

O grau de endividamento da recuperanda ao fim de setembro de 2017, sendo este representado pela divisão do seu passivo exigível e o total do seu ativo corresponde a 216,35% (duzentos e dezesseis inteiros e trinta e cinco centésimos por cento).



**f) Conclusão:**

Em análise aos documentos fornecidos pela recuperanda, conclui-se que a receita não operacional oriunda de arrendamento da empresa se manteve constante em relação ao mês anterior.

As despesas de setembro reduziram em relação ao mês anterior e por consequência o resultado aumentou em comparação ao mês de agosto.

**IV. Conclusão:**

---

Tendo em vista o tempo decorrido desde o deferimento da recuperação judicial até o presente momento e levando-se em conta que os pagamentos aos credores sequer começaram a ser realizados, e que estes votaram pela rejeição do plano de recuperação apresentado, aguarda-se a orientação deste juízo acerca do andamento do processo, em conformidade com a Lei 11.101/2005.

Estas eram as informações que puderam ser prestadas no momento.

Rio de Janeiro, 30 de novembro de 2017.

  
GUSTAVO BANHO LICKS  
CRC-RJ 087.155/O-7  
OAB/RJ 176.184



9938

# **Documentos Referentes ao Mês de Novembro de 2017**

- Extratos Bancários (ANEXO I)



9939

## Extratos Bancários (ANEXO I)

9940

DJOP0127 SISBB - Sistema de Informacoes Banco do Brasil 30/10/2017  
F9174696 Depositos Judiciais Ouro 18:33:13

----- Extrato de Processo - Uso Cliente - Justiça Estadual -----  
CONTA JUDICIAL : 2700113913555  
TRIBUNAL : TRIBUNAL DE JUSTICA RJ F.G.C. : Outros  
COMARCA : NOVA IGUACU - MESQUITA NTZ.AÇÃO : DEPOSITO  
ORGÃO : 1 VARA CIVEL  
PROCESSO : 112904420108190038 CPF/CNPJ : 0  
RÉU : RENATO PEREIRA DE JESUS CPF/CNPJ : 30759534000167  
AUTOR : SUPERMERCADOS ALTO DA POS  
DEPOSITANTE :  
SALDO DE CAPITAL : 5.693.303,57 VALOR : 8.183.511,84  
SALDO PROJETADO P/HOJE : 7.061.284,84 BLOQUEIO : 0,00

| DATA     | PCL. | AGÊ. | NR.EVT | DESCRIÇÃO     | VALOR     | SALDO C/RENDIMENTOS |
|----------|------|------|--------|---------------|-----------|---------------------|
|          |      |      |        | SALDO ANT. :  |           | 5.895.492,21 C      |
| 05012017 | 0217 | 0081 |        | APLICACAO     | 16.581,64 | 5.912.073,85 C      |
| 06012017 | 0218 | 0081 |        | APLICACAO     | 64.968,94 | 5.977.042,79 C      |
| 09012017 | 0219 | 0081 |        | APLICACAO     | 3.335,00  | 5.980.377,79 C      |
| 31012017 | 0020 | 0081 |        | RENDIMENTOS M | 0,00      |                     |
|          | 0030 | 0081 |        | RENDIMENTOS M | 0,00      |                     |
|          | 0040 | 0081 |        | RENDIMENTOS M | 0,00      |                     |
|          | 0050 | 0081 |        | RENDIMENTOS M | 0,00      |                     |
|          | 0060 | 0081 |        | RENDIMENTOS M | 0,00      |                     |
|          | 0070 | 0081 |        | RENDIMENTOS M | 12,86     |                     |
|          | 0080 | 0081 |        | RENDIMENTOS M | 279,36    |                     |
|          | 0090 | 0081 |        | RENDIMENTOS M | 247,33    |                     |
|          | 0100 | 0081 |        | RENDIMENTOS M | 15,44     |                     |
|          | 0110 | 0081 |        | RENDIMENTOS M | 241,88    |                     |
|          | 0120 | 0081 |        | RENDIMENTOS M | 391,88    |                     |
|          | 0130 | 0081 |        | RENDIMENTOS M | 261,44    |                     |
|          | 0140 | 0081 |        | RENDIMENTOS M | 269,44    |                     |
|          | 0150 | 0081 |        | RENDIMENTOS M | 431,44    |                     |
|          | 0160 | 0081 |        | RENDIMENTOS M | 51,11     |                     |
|          | 0170 | 0081 |        | RENDIMENTOS M | 112,77    |                     |
|          | 0180 | 0081 |        | RENDIMENTOS M | 428,33    |                     |
|          | 0190 | 0081 |        | RENDIMENTOS M | 417,25    |                     |
|          | 0200 | 0081 |        | RENDIMENTOS M | 115,88    |                     |
|          | 0210 | 0081 |        | RENDIMENTOS M | 444,06    |                     |
|          | 0021 | 0081 |        | RENDIMENTOS M | 0,00      |                     |
|          | 0031 | 0081 |        | RENDIMENTOS M | 0,00      |                     |
|          | 0041 | 0081 |        | RENDIMENTOS M | 0,00      |                     |
|          | 0051 | 0081 |        | RENDIMENTOS M | 0,00      |                     |
|          | 0061 | 0081 |        | RENDIMENTOS M | 2,43      |                     |
|          | 0071 | 0081 |        | RENDIMENTOS M | 110,71    |                     |
|          | 0081 | 0081 |        | RENDIMENTOS M | 234,15    |                     |
|          | 0091 | 0081 |        | RENDIMENTOS M | 339,94    |                     |
|          |      |      |        |               |           | 5.984.903,49 C      |

\*\*\* ATENÇÃO \*\*\*

Este depósito foi repassado ao Estado por força da Lei 147/2013. O sald ora apresentado é escritural e não representa o valor existente na conta. resgate pode ser prejudicado por insuficiência no fundo de reserva.

\*\*\* EXTRATO PARA SIMPLES CONFERÊNCIA \*\*\*





9992

DJOP0127 SISBB - Sistema de Informacoes Banco do Brasil 30/10/2017  
 F9174696 Depositos Judiciais Ouro 18:33:13  
 ----- Extrato de Processo - Uso Cliente - Justiça Estadual -----  
 CONTA JUDICIAL : 2700113913555  
 TRIBUNAL : TRIBUNAL DE JUSTICA RJ  
 COMARCA : NOVA IGUACU - MESQUITA F.G.C. : Outros  
 ORGAO : 1 VARA CIVEL NTZ.AÇÃO : DEPOSITO  
 PROCESSO : 112904420108190038 CPF/CNPJ : 0  
 RêU : RENATO PEREIRA DE JESUS CPF/CNPJ : 30759534000167  
 AUTOR : SUPERMERCADOS ALTO DA POS  
 DEPOSITANTE :  
 SALDO DE CAPITAL : 5.693.303,57 VALOR : 8.183.511,84  
 SALDO PROJETADO P/HOJE : 7.061.284,84 BLOQUEIO : 0,00

| DATA     | PCL. | AGÊ. | NR.EVT | DESCRIÇÃO     | VALOR    | SALDO C/RENDIMENTOS |
|----------|------|------|--------|---------------|----------|---------------------|
| 31012017 | 0053 | 0081 |        | RENDIMENTOS M | 1,07     | 5.991.898,40 C      |
|          | 0063 | 0081 |        | RENDIMENTOS M | 1,74     |                     |
|          | 0073 | 0081 |        | RENDIMENTOS M | 128,00   |                     |
|          | 0083 | 0081 |        | RENDIMENTOS M | 233,06   |                     |
|          | 0093 | 0081 |        | RENDIMENTOS M | 246,62   |                     |
|          | 0103 | 0081 |        | RENDIMENTOS M | 243,72   |                     |
|          | 0113 | 0081 |        | RENDIMENTOS M | 240,65   |                     |
|          | 0123 | 0081 |        | RENDIMENTOS M | 18,83    |                     |
|          | 0133 | 0081 |        | RENDIMENTOS M | 273,83   |                     |
|          | 0143 | 0081 |        | RENDIMENTOS M | 267,98   |                     |
|          | 0153 | 0081 |        | RENDIMENTOS M | 10,19    |                     |
|          | 0163 | 0081 |        | RENDIMENTOS M | 51,12    |                     |
|          | 0173 | 0081 |        | RENDIMENTOS M | 433,99   |                     |
|          | 0183 | 0081 |        | RENDIMENTOS M | 109,02   |                     |
|          | 0193 | 0081 |        | RENDIMENTOS M | 414,71   |                     |
|          | 0203 | 0081 |        | RENDIMENTOS M | 114,94   |                     |
|          | 0213 | 0081 |        | RENDIMENTOS M | 1,22     |                     |
|          | 0024 | 0081 |        | RENDIMENTOS M | 0,01     |                     |
|          | 0044 | 0081 |        | RENDIMENTOS M | 0,02     |                     |
|          | 0054 | 0081 |        | RENDIMENTOS M | 0,15     |                     |
|          | 0064 | 0081 |        | RENDIMENTOS M | 64,00    |                     |
|          | 0074 | 0081 |        | RENDIMENTOS M | 97,73    |                     |
|          | 0084 | 0081 |        | RENDIMENTOS M | 300,65   |                     |
|          | 0094 | 0081 |        | RENDIMENTOS M | 3.606,51 |                     |
|          | 0104 | 0081 |        | RENDIMENTOS M | 333,80   |                     |
|          | 0114 | 0081 |        | RENDIMENTOS M | 333,80   |                     |
|          | 0124 | 0081 |        | RENDIMENTOS M | 319,12   |                     |
|          | 0134 | 0081 |        | RENDIMENTOS M | 325,95   |                     |
|          | 0144 | 0081 |        | RENDIMENTOS M | 318,65   |                     |
|          | 0154 | 0081 |        | RENDIMENTOS M | 424,43   |                     |
|          | 0164 | 0081 |        | RENDIMENTOS M | 114,29   |                     |
|          | 0174 | 0081 |        | RENDIMENTOS M | 111,88   | 6.001.056,93 C      |

\*\*\* ATENÇÃO \*\*\*

Este depósito foi repassado ao Estado por força da Lei 147/2013. O sald ora apresentado é escritural e não representa o valor existente na conta. resgate pode ser prejudicado por insuficiência no fundo de reserva.

\*\*\* EXTRATO PARA SIMPLES CONFERÊNCIA \*\*\*

9943

DJOP0127 SISBB - Sistema de Informacoes Banco do Brasil 30/10/2017  
 F9174696 Depositos Judiciais Ouro 18:33:13  
 ----- Extrato de Processo - Uso Cliente - Justiça Estadual -----  
 2700113913555  
 CONTA JUDICIAL : TRIBUNAL DE JUSTICA RJ F.G.C. : Outros  
 TRIBUNAL : NOVA IGUACU - MESQUITA NTZ.AÇÃO : DEPOSITO  
 COMARCA : 1 VARA CIVEL  
 ORGÃO : 112904420108190038  
 PROCESSO : RENATO PEREIRA DE JESUS CPF/CNPJ : 0  
 Réu : SUPERMERCADOS ALTO DA POS CPF/CNPJ : 30759534000167  
 AUTOR :  
 DEPOSITANTE :  
 SALDO DE CAPITAL : 5.693.303,57 VALOR : 8.183.511,84  
 SALDO PROJETADO P/HOJE : 7.061.284,84 BLOQUEIO : 0,00

| DATA     | PCL. | AGÊ. | NR.EVT | DESCRIÇÃO     | VALOR  | SALDO C/RENDIMENTOS |
|----------|------|------|--------|---------------|--------|---------------------|
| 31012017 | 0184 | 0081 |        | RENDIMENTOS M | 422,85 | 6.001.479,78 C      |
|          | 0194 | 0081 |        | RENDIMENTOS M | 47,22  |                     |
|          | 0204 | 0081 |        | RENDIMENTOS M | 403,16 |                     |
|          | 0214 | 0081 |        | RENDIMENTOS M | 112,17 |                     |
|          | 0045 | 0081 |        | RENDIMENTOS M | 0,00   |                     |
|          | 0055 | 0081 |        | RENDIMENTOS M | 0,00   |                     |
|          | 0065 | 0081 |        | RENDIMENTOS M | 1,77   |                     |
|          | 0075 | 0081 |        | RENDIMENTOS M | 381,44 |                     |
|          | 0085 | 0081 |        | RENDIMENTOS M | 343,31 |                     |
|          | 0095 | 0081 |        | RENDIMENTOS M | 14,77  |                     |
|          | 0105 | 0081 |        | RENDIMENTOS M | 291,40 |                     |
|          | 0115 | 0081 |        | RENDIMENTOS M | 287,44 |                     |
|          | 0125 | 0081 |        | RENDIMENTOS M | 438,40 |                     |
|          | 0135 | 0081 |        | RENDIMENTOS M | 429,40 |                     |
|          | 0145 | 0081 |        | RENDIMENTOS M | 419,40 |                     |
|          | 0155 | 0081 |        | RENDIMENTOS M | 422,40 |                     |
|          | 0165 | 0081 |        | RENDIMENTOS M | 411,40 |                     |
|          | 0175 | 0081 |        | RENDIMENTOS M | 448,40 |                     |
|          | 0185 | 0081 |        | RENDIMENTOS M | 411,40 |                     |
|          | 0195 | 0081 |        | RENDIMENTOS M | 447,40 |                     |
|          | 0205 | 0081 |        | RENDIMENTOS M | 435,70 |                     |
|          | 0026 | 0081 |        | RENDIMENTOS M | 0,00   |                     |
|          | 0033 | 0081 |        | RENDIMENTOS M | 0,00   |                     |
|          | 0045 | 0081 |        | RENDIMENTOS M | 0,00   |                     |
|          | 0055 | 0081 |        | RENDIMENTOS M | 0,00   |                     |
|          | 0065 | 0081 |        | RENDIMENTOS M | 10,11  |                     |
|          | 0076 | 0081 |        | RENDIMENTOS M | 48,00  |                     |
|          | 0086 | 0081 |        | RENDIMENTOS M | 249,00 |                     |
|          | 0096 | 0081 |        | RENDIMENTOS M | 245,00 |                     |
|          | 0106 | 0081 |        | RENDIMENTOS M | 243,00 |                     |
|          | 0116 | 0081 |        | RENDIMENTOS M | 239,40 |                     |

\*\*\* ATENÇÃO \*\*\*

6.007.725,71 C

Este depósito foi repassado ao Estado por força da Lei 147/2013. O saldo ora apresentado é escritural e não representa o valor existente na conta. resgate pode ser prejudicado por insuficiência no fundo de reserva.

\*\*\* EXTRATO PARA SIMPLES CONFERÊNCIA \*\*\*

9944

----- Extrato de Processo - Uso Cliente - Justiça Estadual -----  
CONTA JUDICIAL : 2700113913555  
TRIBUNAL : TRIBUNAL DE JUSTICA RJ F.G.C. : Outros  
COMARCA : NOVA IGUACU - MESQUITA NTZ.AÇÃO : DEPOSITO  
ORGÃO : 1 VARA CIVEL  
PROCESSO : 112904420108190038 CPF/CNPJ : 0  
RÉU : RENATO PEREIRA DE JESUS CPF/CNPJ : 30759534000167  
AUTOR : SUPERMERCADOS ALTO DA POS  
DEPOSITANTE :  
SALDO DE CAPITAL : 5.693.303,57 VALOR : 8.183.511,84  
SALDO PROJETADO P/HOJE : 7.061.284,84 BLOQUEIO : 0,00

| DATA     | PCL. | AGÊ. | NR.EVT | DESCRIÇÃO     | VALOR   | SALDO C/RENDIMENTOS |
|----------|------|------|--------|---------------|---------|---------------------|
| 31012017 | 0126 | 0081 |        | RENDIMENTOS M | 436,35  | 6.008.162,06 C      |
|          | 0136 | 0081 |        | RENDIMENTOS M | 426,68  |                     |
|          | 0146 | 0081 |        | RENDIMENTOS M | 417,49  |                     |
|          | 0156 | 0081 |        | RENDIMENTOS M | 69,51   |                     |
|          | 0166 | 0081 |        | RENDIMENTOS M | 50,76   |                     |
|          | 0176 | 0081 |        | RENDIMENTOS M | 431,29  |                     |
|          | 0186 | 0081 |        | RENDIMENTOS M | 119,68  |                     |
|          | 0196 | 0081 |        | RENDIMENTOS M | 117,39  |                     |
|          | 0206 | 0081 |        | RENDIMENTOS M | 114,22  |                     |
|          | 0216 | 0081 |        | RENDIMENTOS M | 22,50   |                     |
|          | 0017 | 0081 |        | RENDIMENTOS M | 0,01    |                     |
|          | 0027 | 0081 |        | RENDIMENTOS M | 0,02    |                     |
|          | 0037 | 0081 |        | RENDIMENTOS M | 0,01    |                     |
|          | 0047 | 0081 |        | RENDIMENTOS M | 0,05    |                     |
|          | 0057 | 0081 |        | RENDIMENTOS M | 1,87    |                     |
|          | 0067 | 0081 |        | RENDIMENTOS M | 116,99  |                     |
|          | 0077 | 0081 |        | RENDIMENTOS M | 81,41   |                     |
|          | 0087 | 0081 |        | RENDIMENTOS M | 2899,12 |                     |
|          | 0097 | 0081 |        | RENDIMENTOS M | 2944,35 |                     |
|          | 0107 | 0081 |        | RENDIMENTOS M | 13,44   |                     |
|          | 0117 | 0081 |        | RENDIMENTOS M | 393,76  |                     |
|          | 0127 | 0081 |        | RENDIMENTOS M | 263,43  |                     |
|          | 0137 | 0081 |        | RENDIMENTOS M | 271,24  |                     |
|          | 0147 | 0081 |        | RENDIMENTOS M | 265,96  |                     |
|          | 0157 | 0081 |        | RENDIMENTOS M | 115,71  |                     |
|          | 0167 | 0081 |        | RENDIMENTOS M | 411,73  |                     |
|          | 0177 | 0081 |        | RENDIMENTOS M | 111,18  |                     |
|          | 0187 | 0081 |        | RENDIMENTOS M | 420,03  |                     |
|          | 0197 | 0081 |        | RENDIMENTOS M | 116,61  |                     |
|          | 0207 | 0081 |        | RENDIMENTOS M | 22,95   |                     |
|          | 0217 | 0081 |        | RENDIMENTOS M | 94,97   |                     |
|          | 0018 | 0081 |        | RENDIMENTOS M | 0,01    |                     |

6.013.226,43 C

\*\*\* ATENÇÃO \*\*\*

Este depósito foi repassado ao Estado por força da Lei 147/2013. O sald ora apresentado é escritural e não representa o valor existente na conta. resgate pode ser prejudicado por insuficiência no fundo de reserva.

\*\*\* EXTRATO PARA SIMPLES CONFERÊNCIA \*\*\*

9945

DJOP0127 SISBB - Sistema de Informacoes Banco do Brasil 30/10/2017  
 F9174696 Depositos Judiciais Ouro 18:33:13  
 ----- Extrato de Processo - Uso Cliente - Justiça Estadual -----  
 CONTA JUDICIAL : 2700113913555  
 TRIBUNAL : TRIBUNAL DE JUSTICA RJ F.G.C. : Outros  
 COMARCA : NOVA IGUACU - MESQUITA NTZ.AÇÃO : DEPOSITO  
 ORGÃO : 1 VARA CIVEL  
 PROCESSO : 112904420108190038 CPF/CNPJ : 0  
 RÊU : RENATO PEREIRA DE JESUS CPF/CNPJ : 30759534000167  
 AUTOR : SUPERMERCADOS ALTO DA POS  
 DEPOSITANTE :  
 SALDO DE CAPITAL : 5.693.303,57 VALOR : 8.183.511,84  
 SALDO PROJETADO P/HOJE : 7.061.284,84 BLOQUEIO : 0,00

| DATA     | PCL. | AGÊ. | NR.EVT | DESCRIÇÃO     | VALOR   | SALDO C/RENDIMENTOS |
|----------|------|------|--------|---------------|---------|---------------------|
| 31012017 | 0028 | 0081 |        | RENDIMENTOS M | 0,02    | 6.013.226,45 C      |
|          | 0048 | 0081 |        | RENDIMENTOS M | 0,04    |                     |
|          | 0058 | 0081 |        | RENDIMENTOS M | 2,18    |                     |
|          | 0068 | 0081 |        | RENDIMENTOS M | 100,61  |                     |
|          | 0078 | 0081 |        | RENDIMENTOS M | 39,42   |                     |
|          | 0088 | 0081 |        | RENDIMENTOS M | 341,49  |                     |
|          | 0098 | 0081 |        | RENDIMENTOS M | 337,26  |                     |
|          | 0108 | 0081 |        | RENDIMENTOS M | 333,11  |                     |
|          | 0118 | 0081 |        | RENDIMENTOS M | 237,31  |                     |
|          | 0128 | 0081 |        | RENDIMENTOS M | 316,33  |                     |
|          | 0138 | 0081 |        | RENDIMENTOS M | 123,56  |                     |
|          | 0148 | 0081 |        | RENDIMENTOS M | 437,07  |                     |
|          | 0158 | 0081 |        | RENDIMENTOS M | 115,71  |                     |
|          | 0168 | 0081 |        | RENDIMENTOS M | 113,53  |                     |
|          | 0178 | 0081 |        | RENDIMENTOS M | 49,16   |                     |
|          | 0188 | 0081 |        | RENDIMENTOS M | 47,90   |                     |
|          | 0198 | 0081 |        | RENDIMENTOS M | 409,21  |                     |
|          | 0208 | 0081 |        | RENDIMENTOS M | 1133,46 |                     |
|          | 0218 | 0081 |        | RENDIMENTOS M | 348,46  |                     |
|          | 0019 | 0081 |        | RENDIMENTOS M | 0,01    |                     |
|          | 0029 | 0081 |        | RENDIMENTOS M | 0,02    |                     |
|          | 0039 | 0081 |        | RENDIMENTOS M | 0,01    |                     |
|          | 0049 | 0081 |        | RENDIMENTOS M | 0,05    |                     |
|          | 0059 | 0081 |        | RENDIMENTOS M | 1,87    |                     |
|          | 0069 | 0081 |        | RENDIMENTOS M | 84,24   |                     |
|          | 0079 | 0081 |        | RENDIMENTOS M | 346,76  |                     |
|          | 0089 | 0081 |        | RENDIMENTOS M | 297,59  |                     |
|          | 0099 | 0081 |        | RENDIMENTOS M | 336,36  |                     |
|          | 0109 | 0081 |        | RENDIMENTOS M | 290,37  |                     |
|          | 0119 | 0081 |        | RENDIMENTOS M | 285,03  |                     |
|          | 0129 | 0081 |        | RENDIMENTOS M | 434,00  |                     |
|          | 0139 | 0081 |        | RENDIMENTOS M | 424,65  |                     |

\*\*\* ATENÇÃO \*\*\*

6.019.193,40 C

Este depósito foi repassado ao Estado por força da Lei 147/2013. O sald ora apresentado é escritural e não representa o valor existente na conta. resgate pode ser prejudicado por insuficiência no fundo de reserva.

\*\*\* EXTRATO PARA SIMPLES CONFERÊNCIA \*\*\*

9946

DJOP0127 SISBB - Sistema de Informaçoes Banco do Brasil 30/10/2017  
 F9174696 Depositos Judiciais Ouro 18:33:13  
 ----- Extrato de Processo - Uso Cliente - Justiça Estadual -----  
 2700113913555  
 CONTA JUDICIAL : TRIBUNAL DE JUSTICA RJ  
 TRIBUNAL : NOVA IGUACU - MESQUITA F.G.C. : Outros  
 COMARCA : 1 VARA CIVEL NTZ.AÇÃO : DEPOSITO  
 ORGÃO : 112904420108190038  
 PROCESSO : RENATO PEREIRA DE JESUS CPF/CNPJ : 0  
 Réu : SUPERMERCADOS ALTO DA POS CPF/CNPJ : 30759534000167  
 AUTOR :  
 DEPOSITANTE :  
 SALDO DE CAPITAL : 5.693.303,57 VALOR : 8.183.511,84  
 SALDO PROJETADO P/HOJE : 7.061.284,84 BLOQUEIO : 0,00

| DATA     | PCL. | AGÊ. | NR.EVT | DESCRIÇÃO     | VALOR     | SALDO C/RENDIMENTOS |
|----------|------|------|--------|---------------|-----------|---------------------|
| 31012017 | 0149 | 0081 |        | RENDIMENTOS M | 434,68    | 6.019.628,08 C      |
|          | 0159 | 0081 |        | RENDIMENTOS M | 419,67    |                     |
|          | 0169 | 0081 |        | RENDIMENTOS M | 50,42     |                     |
|          | 0179 | 0081 |        | RENDIMENTOS M | 110,49    |                     |
|          | 0189 | 0081 |        | RENDIMENTOS M | 118,90    |                     |
|          | 0199 | 0081 |        | RENDIMENTOS M | 46,79     |                     |
|          | 0209 | 0081 |        | RENDIMENTOS M | 22,80     |                     |
|          | 0219 | 0081 |        | RENDIMENTOS M | 1,84      |                     |
| 06022017 | 0220 | 0081 |        | APLICACAO     | 17.777,99 | 6.020.413,59 C      |
| 07022017 | 0221 | 0081 |        | APLICACAO     | 64.966,99 | 6.038.187,57 C      |
| 08022017 | 0222 | 0081 |        | APLICACAO     | 3.335,00  | 6.103.156,51 C      |
| 24022017 | 0032 | 0081 |        | RENDIMENTOS M | 0,01      | 6.106.491,51 C      |
|          | 0042 | 0081 |        | RENDIMENTOS M | 0,01      |                     |
|          | 0052 | 0081 |        | RENDIMENTOS M | 0,05      |                     |
|          | 0062 | 0081 |        | RENDIMENTOS M | 1,11      |                     |
|          | 0072 | 0081 |        | RENDIMENTOS M | 7,41      |                     |
|          | 0082 | 0081 |        | RENDIMENTOS M | 7,77      |                     |
|          | 0092 | 0081 |        | RENDIMENTOS M | 33,33     |                     |
|          | 0102 | 0081 |        | RENDIMENTOS M | 33,33     |                     |
|          | 0112 | 0081 |        | RENDIMENTOS M | 23,30     |                     |
|          | 0122 | 0081 |        | RENDIMENTOS M | 21,33     |                     |
|          | 0132 | 0081 |        | RENDIMENTOS M | 26,11     |                     |
|          | 0142 | 0081 |        | RENDIMENTOS M | 33,37     |                     |
|          | 0152 | 0081 |        | RENDIMENTOS M | 34,11     |                     |
|          | 0162 | 0081 |        | RENDIMENTOS M | 33,33     |                     |
|          | 0172 | 0081 |        | RENDIMENTOS M | 33,33     |                     |
|          | 0182 | 0081 |        | RENDIMENTOS M | 340,44    |                     |
|          | 0192 | 0081 |        | RENDIMENTOS M | 94,21     |                     |
|          | 0202 | 0081 |        | RENDIMENTOS M | 37,21     |                     |
|          | 0212 | 0081 |        | RENDIMENTOS M | 90,06     |                     |
|          | 0222 | 0081 |        | RENDIMENTOS M | 12,04     |                     |
|          | 0023 | 0081 |        | RENDIMENTOS M | 0,01      | 6.109.645,55 C      |

\*\*\* ATENÇÃO \*\*\*

Este depósito foi repassado ao Estado por força da Lei 147/2013. O sald ora apresentado é escritural e não representa o valor existente na conta. resgate pode ser prejudicado por insuficiência no fundo de reserva.

\*\*\* EXTRATO PARA SIMPLES CONFERÊNCIA \*\*\*



9447

DJOP0127 SISBB - Sistema de Informacoes Banco do Brasil 30/10/2017  
 F9174696 Depositos Judiciais Ouro 18:33:13  
 ----- Extrato de Processo - Uso Cliente - Justiça Estadual -----  
 CONTA JUDICIAL : 2700113913555  
 TRIBUNAL : TRIBUNAL DE JUSTICA RJ  
 COMARCA : NOVA IGUACU - MESQUITA F.G.C. : Outros  
 ORGAO : 1 VARA CIVEL NTZ.AÇÃO : DEPOSITO  
 PROCESSO : 112904420108190038 CPF/CNPJ : 0  
 RêU : RENATO PEREIRA DE JESUS CPF/CNPJ : 30759534000167  
 AUTOR : SUPERMERCADOS ALTO DA POS  
 DEPOSITANTE :  
 SALDO DE CAPITAL : 5.693.303,57 VALOR : 8.183.511,84  
 SALDO PROJETADO P/HOJE : 7.061.284,84 BLOQUEIO : 0,00

| DATA     | PCL. | AGÊ. | NR.EVT | DESCRIÇÃO     | VALOR    | SALDO C/RENDIMENTOS |
|----------|------|------|--------|---------------|----------|---------------------|
| 24022017 | 0033 | 0081 |        | RENDIMENTOS M | 0,01     | 6.109.645,56 C      |
|          | 0053 | 0081 |        | RENDIMENTOS M | 0,85     |                     |
|          | 0063 | 0081 |        | RENDIMENTOS M | 1,41     |                     |
|          | 0073 | 0081 |        | RENDIMENTOS M | 102,31   |                     |
|          | 0083 | 0081 |        | RENDIMENTOS M | 186,28   |                     |
|          | 0093 | 0081 |        | RENDIMENTOS M | 197,13   |                     |
|          | 0103 | 0081 |        | RENDIMENTOS M | 194,82   |                     |
|          | 0113 | 0081 |        | RENDIMENTOS M | 192,36   |                     |
|          | 0123 | 0081 |        | RENDIMENTOS M | 14,53    |                     |
|          | 0133 | 0081 |        | RENDIMENTOS M | 218,87   |                     |
|          | 0143 | 0081 |        | RENDIMENTOS M | 214,20   |                     |
|          | 0153 | 0081 |        | RENDIMENTOS M | 8,14     |                     |
|          | 0163 | 0081 |        | RENDIMENTOS M | 40,86    |                     |
|          | 0173 | 0081 |        | RENDIMENTOS M | 346,91   |                     |
|          | 0183 | 0081 |        | RENDIMENTOS M | 387,14   |                     |
|          | 0193 | 0081 |        | RENDIMENTOS M | 331,48   |                     |
|          | 0203 | 0081 |        | RENDIMENTOS M | 91,87    |                     |
|          | 0213 | 0081 |        | RENDIMENTOS M | 18,11    |                     |
|          | 0024 | 0081 |        | RENDIMENTOS M | 0,01     |                     |
|          | 0034 | 0081 |        | RENDIMENTOS M | 0,01     |                     |
|          | 0044 | 0081 |        | RENDIMENTOS M | 0,02     |                     |
|          | 0054 | 0081 |        | RENDIMENTOS M | 0,11     |                     |
|          | 0064 | 0081 |        | RENDIMENTOS M | 51,17    |                     |
|          | 0074 | 0081 |        | RENDIMENTOS M | 78,12    |                     |
|          | 0084 | 0081 |        | RENDIMENTOS M | 240,31   |                     |
|          | 0094 | 0081 |        | RENDIMENTOS M | 2.882,80 |                     |
|          | 0104 | 0081 |        | RENDIMENTOS M | 267,63   |                     |
|          | 0114 | 0081 |        | RENDIMENTOS M | 263,67   |                     |
|          | 0124 | 0081 |        | RENDIMENTOS M | 255,08   |                     |
|          | 0134 | 0081 |        | RENDIMENTOS M | 260,54   |                     |
|          | 0144 | 0081 |        | RENDIMENTOS M | 254,71   |                     |
|          | 0154 | 0081 |        | RENDIMENTOS M | 339,27   |                     |

\*\*\* ATENÇÃO \*\*\*

6.116.786,34 C

Este depósito foi repassado ao Estado por força da Lei 147/2013. O sald ora apresentado é escritural e não representa o valor existente na conta. resgate pode ser prejudicado por insuficiência no fundo de reserva.

\*\*\* EXTRATO PARA SIMPLES CONFERÊNCIA \*\*\*



9948

DJOP0127 SISBB - Sistema de Informações Banco do Brasil 30/10/2017  
 F9174696 Depósitos Judiciais Ouro 18:33:13  
 ----- Extrato de Processo - Uso Cliente - Justiça Estadual -----  
 2700113913555  
 CONTA JUDICIAL : TRIBUNAL DE JUSTICA RJ F.G.C. : Outros  
 TRIBUNAL : NOVA IGUACU - MESQUITA NTZ.AÇÃO : DEPOSITO  
 COMARCA : 1 VARA CIVEL  
 ORGÃO : 112904420108190038 CPF/CNPJ : 0  
 PROCESSO : RENATO PEREIRA DE JESUS CPF/CNPJ : 30759534000167  
 Réu : SUPERMERCADOS ALTO DA POS  
 AUTOR :  
 DEPOSITANTE :  
 SALDO DE CAPITAL : 5.693.303,57 VALOR : 8.183.511,84  
 SALDO PROJETADO P/HOJE : 7.061.284,84 BLOQUEIO : 0,00

| DATA     | PCL. | AGÊ. | NR.EVT | DESCRIÇÃO     | VALOR  | SALDO C/RENDIMENTOS |
|----------|------|------|--------|---------------|--------|---------------------|
| 24022017 | 0164 | 0081 |        | RENDIMENTOS M | 91,35  | 6.116.877,69 C      |
|          | 0174 | 0081 |        | RENDIMENTOS M | 889,42 |                     |
|          | 0184 | 0081 |        | RENDIMENTOS M | 338,00 |                     |
|          | 0194 | 0081 |        | RENDIMENTOS M | 37,78  |                     |
|          | 0204 | 0081 |        | RENDIMENTOS M | 322,25 |                     |
|          | 0214 | 0081 |        | RENDIMENTOS M | 89,53  |                     |
|          | 0225 | 0081 |        | RENDIMENTOS M | 0,01   |                     |
|          | 0045 | 0081 |        | RENDIMENTOS M | 0,02   |                     |
|          | 0055 | 0081 |        | RENDIMENTOS M | 0,71   |                     |
|          | 0065 | 0081 |        | RENDIMENTOS M | 14,28  |                     |
|          | 0075 | 0081 |        | RENDIMENTOS M | 65,42  |                     |
|          | 0085 | 0081 |        | RENDIMENTOS M | 274,43 |                     |
|          | 0095 | 0081 |        | RENDIMENTOS M | 11,81  |                     |
|          | 0105 | 0081 |        | RENDIMENTOS M | 33,31  |                     |
|          | 0115 | 0081 |        | RENDIMENTOS M | 33,77  |                     |
|          | 0125 | 0081 |        | RENDIMENTOS M | 0,88   |                     |
|          | 0135 | 0081 |        | RENDIMENTOS M | 1,11   |                     |
|          | 0145 | 0081 |        | RENDIMENTOS M | 1,62   |                     |
|          | 0155 | 0081 |        | RENDIMENTOS M | 7,50   |                     |
|          | 0165 | 0081 |        | RENDIMENTOS M | 1,16   |                     |
|          | 0175 | 0081 |        | RENDIMENTOS M | 33,57  |                     |
|          | 0185 | 0081 |        | RENDIMENTOS M | 33,53  |                     |
|          | 0195 | 0081 |        | RENDIMENTOS M | 33,88  |                     |
|          | 0205 | 0081 |        | RENDIMENTOS M | 1,70   |                     |
|          | 0215 | 0081 |        | RENDIMENTOS M | 0,53   |                     |
|          | 0016 | 0081 |        | RENDIMENTOS M | 0,01   |                     |
|          | 0026 | 0081 |        | RENDIMENTOS M | 0,01   |                     |
|          | 0046 | 0081 |        | RENDIMENTOS M | 0,03   |                     |
|          | 0056 | 0081 |        | RENDIMENTOS M | 0,24   |                     |
|          | 0066 | 0081 |        | RENDIMENTOS M | 8,87   |                     |
|          | 0076 | 0081 |        | RENDIMENTOS M | 9,25   |                     |
|          | 0086 | 0081 |        | RENDIMENTOS M | 19,25  |                     |
|          |      |      |        |               |        | 6.121.717,80 C      |

\*\*\* ATENÇÃO \*\*\*

Este depósito foi repassado ao Estado por força da Lei 147/2013. O sald ora apresentado é escritural e não representa o valor existente na conta. resgate pode ser prejudicado por insuficiência no fundo de reserva.

\*\*\* EXTRATO PARA SIMPLES CONFERÊNCIA \*\*\*

9949

DJOP0127 SISBB - Sistema de Informacoes Banco do Brasil 30/10/2017  
F9174696 Depositos Judiciais Ouro 18:33:13

----- Extrato de Processo - Uso Cliente - Justiça Estadual -----  
CONTA JUDICIAL : 2700113913555  
TRIBUNAL : TRIBUNAL DE JUSTICA RJ F.G.C. : Outros  
COMARCA : NOVA IGUACU - MESQUITA NTZ.AÇÃO : DEPOSITO  
ORGÃO : 1 VARA CIVEL  
PROCESSO : 112904420108190038 CPF/CNPJ : 0  
RÉU : RENATO PEREIRA DE JESUS CPF/CNPJ : 30759534000167  
AUTOR : SUPERMERCADOS ALTO DA POS  
DEPOSITANTE :  
SALDO DE CAPITAL : 5.693.303,57 VALOR : 8.183.511,84  
SALDO PROJETADO P/HOJE : 7.061.284,84 BLOQUEIO : 0,00

| DATA     | PCL. | AGÊ. | NR.EVT | DESCRIÇÃO     | VALOR  | SALDO C/RENDIMENTOS |
|----------|------|------|--------|---------------|--------|---------------------|
| 24022017 | 0096 | 0081 |        | RENDIMENTOS M | 196,22 | 6.121.914,02 C      |
|          | 0106 | 0081 |        | RENDIMENTOS M | 194,38 |                     |
|          | 0116 | 0081 |        | RENDIMENTOS M | 191,41 |                     |
|          | 0126 | 0081 |        | RENDIMENTOS M | 348,80 |                     |
|          | 0136 | 0081 |        | RENDIMENTOS M | 341,06 |                     |
|          | 0146 | 0081 |        | RENDIMENTOS M | 333,71 |                     |
|          | 0156 | 0081 |        | RENDIMENTOS M | 55,56  |                     |
|          | 0166 | 0081 |        | RENDIMENTOS M | 40,58  |                     |
|          | 0176 | 0081 |        | RENDIMENTOS M | 344,76 |                     |
|          | 0186 | 0081 |        | RENDIMENTOS M | 95,68  |                     |
|          | 0196 | 0081 |        | RENDIMENTOS M | 93,83  |                     |
|          | 0206 | 0081 |        | RENDIMENTOS M | 91,29  |                     |
|          | 0216 | 0081 |        | RENDIMENTOS M | 17,99  |                     |
|          | 0017 | 0081 |        | RENDIMENTOS M | 0,01   |                     |
|          | 0027 | 0081 |        | RENDIMENTOS M | 0,01   |                     |
|          | 0047 | 0081 |        | RENDIMENTOS M | 0,03   |                     |
|          | 0057 | 0081 |        | RENDIMENTOS M | 1,51   |                     |
|          | 0067 | 0081 |        | RENDIMENTOS M | 93,54  |                     |
|          | 0077 | 0081 |        | RENDIMENTOS M | 65,07  |                     |
|          | 0087 | 0081 |        | RENDIMENTOS M | 239,09 |                     |
|          | 0097 | 0081 |        | RENDIMENTOS M | 235,27 |                     |
|          | 0107 | 0081 |        | RENDIMENTOS M | 10,74  |                     |
|          | 0117 | 0081 |        | RENDIMENTOS M | 314,75 |                     |
|          | 0127 | 0081 |        | RENDIMENTOS M | 210,58 |                     |
|          | 0137 | 0081 |        | RENDIMENTOS M | 216,82 |                     |
|          | 0147 | 0081 |        | RENDIMENTOS M | 212,59 |                     |
|          | 0157 | 0081 |        | RENDIMENTOS M | 92,50  |                     |
|          | 0167 | 0081 |        | RENDIMENTOS M | 329,11 |                     |
|          | 0177 | 0081 |        | RENDIMENTOS M | 88,87  |                     |
|          | 0187 | 0081 |        | RENDIMENTOS M | 335,73 |                     |
|          | 0197 | 0081 |        | RENDIMENTOS M | 93,21  |                     |
|          | 0207 | 0081 |        | RENDIMENTOS M | 18,35  | 6.126.620,85 C      |

\*\*\* ATENÇÃO \*\*\*

Este depósito foi repassado ao Estado por força da Lei 147/2013. O sald ora apresentado é escritural e não representa o valor existente na conta. resgate pode ser prejudicado por insuficiência no fundo de reserva.

\*\*\* EXTRATO PARA SIMPLES CONFERÊNCIA \*\*\*

9950

DJOP0127 SISBB - Sistema de Informaçoes Banco do Brasil 30/10/2017  
 F9174696 Depositos Judiciais Ouro 18:33:13  
 ----- Extrato de Processo - Uso Cliente - Justiça Estadual -----  
 CONTA JUDICIAL : 2700113913555  
 TRIBUNAL : TRIBUNAL DE JUSTICA RJ  
 COMARCA : NOVA IGUACU - MESQUITA F.G.C. : Outros  
 ORçao : 1 VARA CIVEL NTZ.AçAO : DEPOSITO  
 PROCESSO : 112904420108190038 CPF/CNPJ : 0  
 RêU : RENATO PEREIRA DE JESUS CPF/CNPJ : 30759534000167  
 AUTOR : SUPERMERCADOS ALTO DA POS  
 DEPOSITANTE :  
 SALDO DE CAPITAL : 5.693.303,57 VALOR : 8.183.511,84  
 SALDO PROJETADO P/HOJE : 7.061.284,84 BLOQUEIO : 0,00

| DATA     | PCL. | AGÊ. | NR.EVT | DESCRIÇÃO     | VALOR  | SALDO C/RENDIMENTOS |
|----------|------|------|--------|---------------|--------|---------------------|
| 24022017 | 0217 | 0081 |        | RENDIMENTOS M | 88,73  | 6.126.709,58 C      |
|          | 0028 | 0081 |        | RENDIMENTOS M | 0,01   |                     |
|          | 0038 | 0081 |        | RENDIMENTOS M | 0,01   |                     |
|          | 0048 | 0081 |        | RENDIMENTOS M | 0,03   |                     |
|          | 0058 | 0081 |        | RENDIMENTOS M | 1,73   |                     |
|          | 0068 | 0081 |        | RENDIMENTOS M | 80,42  |                     |
|          | 0078 | 0081 |        | RENDIMENTOS M | 31,50  |                     |
|          | 0088 | 0081 |        | RENDIMENTOS M | 272,99 |                     |
|          | 0098 | 0081 |        | RENDIMENTOS M | 266,62 |                     |
|          | 0108 | 0081 |        | RENDIMENTOS M | 266,34 |                     |
|          | 0118 | 0081 |        | RENDIMENTOS M | 189,84 |                     |
|          | 0128 | 0081 |        | RENDIMENTOS M | 252,76 |                     |
|          | 0138 | 0081 |        | RENDIMENTOS M | 98,77  |                     |
|          | 0148 | 0081 |        | RENDIMENTOS M | 349,36 |                     |
|          | 0158 | 0081 |        | RENDIMENTOS M | 92,50  |                     |
|          | 0168 | 0081 |        | RENDIMENTOS M | 90,75  |                     |
|          | 0178 | 0081 |        | RENDIMENTOS M | 339,30 |                     |
|          | 0188 | 0081 |        | RENDIMENTOS M | 338,29 |                     |
|          | 0198 | 0081 |        | RENDIMENTOS M | 327,09 |                     |
|          | 0208 | 0081 |        | RENDIMENTOS M | 90,68  |                     |
|          | 0218 | 0081 |        | RENDIMENTOS M | 350,05 |                     |
|          | 0029 | 0081 |        | RENDIMENTOS M | 0,01   |                     |
|          | 0039 | 0081 |        | RENDIMENTOS M | 0,01   |                     |
|          | 0049 | 0081 |        | RENDIMENTOS M | 0,04   |                     |
|          | 0059 | 0081 |        | RENDIMENTOS M | 1,49   |                     |
|          | 0069 | 0081 |        | RENDIMENTOS M | 67,33  |                     |
|          | 0079 | 0081 |        | RENDIMENTOS M | 277,18 |                     |
|          | 0089 | 0081 |        | RENDIMENTOS M | 237,86 |                     |
|          | 0099 | 0081 |        | RENDIMENTOS M | 268,87 |                     |
|          | 0109 | 0081 |        | RENDIMENTOS M | 232,11 |                     |
|          | 0119 | 0081 |        | RENDIMENTOS M | 227,84 |                     |
|          | 0129 | 0081 |        | RENDIMENTOS M | 346,91 | 6.131.211,27 C      |

\*\*\* ATENÇÃO \*\*\*

Este depósito foi repassado ao Estado por força da Lei 147/2013. O sald ora apresentado é escritural e não representa o valor existente na conta. resgate pode ser prejudicado por insuficiência no fundo de reserva.

\*\*\* EXTRATO PARA SIMPLES CONFERÊNCIA \*\*\*

9951

DJOP0127 SISBB - Sistema de Informacoes Banco do Brasil 30/10/2017  
F9174696 Depositos Judiciais Ouro 18:33:13

----- Extrato de Processo - Uso Cliente - Justiça Estadual -----  
CONTA JUDICIAL : 2700113913555  
TRIBUNAL : TRIBUNAL DE JUSTICA RJ F.G.C. : Outros  
COMARCA : NOVA IGUACU - MESQUITA NTZ.AÇÃO : DEPOSITO  
ORGÃO : 1 VARA CIVEL  
PROCESSO : 112904420108190038 CPF/CNPJ : 0  
RÉU : RENATO PEREIRA DE JESUS CPF/CNPJ : 30759534000167  
AUTOR : SUPERMERCADOS ALTO DA POS  
DEPOSITANTE :  
SALDO DE CAPITAL : 5.693.303,57 VALOR : 8.183.511,84  
SALDO PROJETADO P/HOJE : 7.061.284,84 BLOQUEIO : 0,00

| DATA     | PCL. | AGÊ. | NR.EVT | DESCRIÇÃO     | VALOR  | SALDO C/RENDIMENTOS |
|----------|------|------|--------|---------------|--------|---------------------|
| 24022017 | 0139 | 0081 |        | RENDIMENTOS M | 339,43 | C 6.131.550,70 C    |
|          | 0149 | 0081 |        | RENDIMENTOS M | 347,44 | C                   |
|          | 0159 | 0081 |        | RENDIMENTOS M | 335,45 | C                   |
|          | 0169 | 0081 |        | RENDIMENTOS M | 40,29  | C                   |
|          | 0179 | 0081 |        | RENDIMENTOS M | 88,33  | C                   |
|          | 0189 | 0081 |        | RENDIMENTOS M | 95,05  | C                   |
|          | 0199 | 0081 |        | RENDIMENTOS M | 30,40  | C                   |
|          | 0209 | 0081 |        | RENDIMENTOS M | 18,25  | C                   |
|          | 0219 | 0081 |        | RENDIMENTOS M | 17,87  | C                   |
|          | 0020 | 0081 |        | RENDIMENTOS M | 0,01   | C                   |
|          | 0030 | 0081 |        | RENDIMENTOS M | 0,01   | C                   |
|          | 0050 | 0081 |        | RENDIMENTOS M | 0,05   | C                   |
|          | 0060 | 0081 |        | RENDIMENTOS M | 88,22  | C                   |
|          | 0070 | 0081 |        | RENDIMENTOS M | 102,22 | C                   |
|          | 0080 | 0081 |        | RENDIMENTOS M | 22,35  | C                   |
|          | 0090 | 0081 |        | RENDIMENTOS M | 19,71  | C                   |
|          | 0100 | 0081 |        | RENDIMENTOS M | 12,50  | C                   |
|          | 0110 | 0081 |        | RENDIMENTOS M | 19,33  | C                   |
|          | 0120 | 0081 |        | RENDIMENTOS M | 31,33  | C                   |
|          | 0130 | 0081 |        | RENDIMENTOS M | 208,99 | C                   |
|          | 0140 | 0081 |        | RENDIMENTOS M | 15,45  | C                   |
|          | 0150 | 0081 |        | RENDIMENTOS M | 345,33 | C                   |
|          | 0160 | 0081 |        | RENDIMENTOS M | 400,14 | C                   |
|          | 0170 | 0081 |        | RENDIMENTOS M | 99,43  | C                   |
|          | 0180 | 0081 |        | RENDIMENTOS M | 33,43  | C                   |
|          | 0190 | 0081 |        | RENDIMENTOS M | 33,51  | C                   |
|          | 0200 | 0081 |        | RENDIMENTOS M | 22,62  | C                   |
|          | 0210 | 0081 |        | RENDIMENTOS M | 354,94 | C                   |
|          | 0220 | 0081 |        | RENDIMENTOS M | 73,36  | C                   |
|          | 0041 | 0081 |        | RENDIMENTOS M | 0,01   | C                   |
|          | 0051 | 0081 |        | RENDIMENTOS M | 0,03   | C                   |
|          | 0061 | 0081 |        | RENDIMENTOS M | 1,95   | C                   |

\*\*\* ATENÇÃO \*\*\*

6.135.674,22 C

Este depósito foi repassado ao Estado por força da Lei 147/2013. O saldo ora apresentado é escritural e não representa o valor existente na conta. resgate pode ser prejudicado por insuficiência no fundo de reserva.

\*\*\* EXTRATO PARA SIMPLES CONFERÊNCIA \*\*\*

9952

DJOP0127 SISBB - Sistema de Informaçoes Banco do Brasil 30/10/2017  
 F9174696 Depositos Judiciais Ouro 18:33:13  
 ----- Extrato de Processo - Uso Cliente - Justiça Estadual -----  
 CONTA JUDICIAL : 2700113913555  
 TRIBUNAL : TRIBUNAL DE JUSTICA RJ  
 COMARCA : NOVA IGUAÇU - MESQUITA F.G.C. : Outros  
 ORÇÃO : 1 VARA CIVEL NTZ.AÇÃO : DEPOSITO  
 PROCESSO : 112904420108190038 CPF/CNPJ : 0  
 RÊU : RENATO PEREIRA DE JESUS CPF/CNPJ : 30759534000167  
 AUTOR : SUPERMERCADOS ALTO DA POS  
 DEPOSITANTE :  
 SALDO DE CAPITAL : 5.693.303,57 VALOR : 8.183.511,84  
 SALDO PROJETADO P/HOJE : 7.061.284,84 BLOQUEIO : 0,00

| DATA     | PCL. | AGÊ. | NR.EVT | DESCRIÇÃO     | VALOR     | SALDO C/RENDIMENTOS |
|----------|------|------|--------|---------------|-----------|---------------------|
| 24022017 | 0071 | 0081 |        | RENDIMENTOS M | 88,48     | 6.135.762,70 C      |
|          | 0081 | 0081 |        | RENDIMENTOS M | 187,17    |                     |
|          | 0091 | 0081 |        | RENDIMENTOS M | 271,74    |                     |
|          | 0101 | 0081 |        | RENDIMENTOS M | 6,99      |                     |
|          | 0111 | 0081 |        | RENDIMENTOS M | 264,88    |                     |
|          | 0121 | 0081 |        | RENDIMENTOS M | 10,74     |                     |
|          | 0131 | 0081 |        | RENDIMENTOS M | 344,77    |                     |
|          | 0131 | 0081 |        | RENDIMENTOS M | 355,44    |                     |
|          | 0141 | 0081 |        | RENDIMENTOS M | 55,00     |                     |
|          | 0151 | 0081 |        | RENDIMENTOS M | 39,11     |                     |
|          | 0161 | 0081 |        | RENDIMENTOS M | 32,67     |                     |
|          | 0171 | 0081 |        | RENDIMENTOS M | 32,67     |                     |
|          | 0181 | 0081 |        | RENDIMENTOS M | 33,88     |                     |
|          | 0191 | 0081 |        | RENDIMENTOS M | 33,88     |                     |
|          | 0201 | 0081 |        | RENDIMENTOS M | 33,88     |                     |
|          | 0211 | 0081 |        | RENDIMENTOS M | 33,88     |                     |
|          | 0221 | 0081 |        | RENDIMENTOS M | 33,88     |                     |
| 06032017 | 0223 | 0081 |        | APLICACAO     | 17.709,33 | 6.138.933,33 C      |
| 08032017 | 0224 | 0081 |        | APLICACAO     | 3.333,55  | 6.156.707,33 C      |
| 09032017 | 0225 | 0081 |        | APLICACAO     | 59.800,00 | 6.160.042,33 C      |
| 31032017 | 0018 | 0081 |        | RENDIMENTOS M | 0,01      | 6.219.843,28 C      |
|          | 0048 | 0081 |        | RENDIMENTOS M | 0,03      |                     |
|          | 0058 | 0081 |        | RENDIMENTOS M | 2,13      |                     |
|          | 0068 | 0081 |        | RENDIMENTOS M | 9,67      |                     |
|          | 0078 | 0081 |        | RENDIMENTOS M | 33,88     |                     |
|          | 0088 | 0081 |        | RENDIMENTOS M | 33,88     |                     |
|          | 0098 | 0081 |        | RENDIMENTOS M | 33,88     |                     |
|          | 0108 | 0081 |        | RENDIMENTOS M | 33,88     |                     |
|          | 0118 | 0081 |        | RENDIMENTOS M | 32,67     |                     |
|          | 0128 | 0081 |        | RENDIMENTOS M | 232,92    |                     |
|          | 0138 | 0081 |        | RENDIMENTOS M | 310,13    |                     |
|          | 0148 | 0081 |        | RENDIMENTOS M | 121,17    |                     |
|          | 0158 | 0081 |        | RENDIMENTOS M | 428,64    |                     |
|          | 0158 | 0081 |        | RENDIMENTOS M | 113,50    |                     |

\*\*\* ATENÇÃO \*\*\*

6.222.181,61 C

Este depósito foi repassado ao Estado por força da Lei 147/2013. O sald ora apresentado é escritural e não representa o valor existente na conta. resgate pode ser prejudicado por insuficiência no fundo de reserva.

\*\*\* EXTRATO PARA SIMPLES CONFERÊNCIA \*\*\*



9953

----- Extrato de Processo - Uso Cliente - Justiça Estadual -----  
CONTA JUDICIAL : 2700113913555  
TRIBUNAL : TRIBUNAL DE JUSTICA RJ F.G.C. : Outros  
COMARCA : NOVA IGUACU - MESQUITA NTZ.AÇÃO : DEPOSITO  
ORGÃO : 1 VARA CIVEL  
PROCESSO : 112904420108190038  
RÉU : RENATO PEREIRA DE JESUS CPF/CNPJ : 0  
AUTOR : SUPERMERCADOS ALTO DA POS CPF/CNPJ : 30759534000167  
DEPOSITANTE :  
SALDO DE CAPITAL : 5.693.303,57 VALOR : 8.183.511,84  
SALDO PROJETADO P/HOJE : 7.061.284,84 BLOQUEIO : 0,00

| DATA     | PCL. | AGÊ. | NR.EVT | DESCRIÇÃO     | VALOR  | SALDO C/RENDIMENTOS |
|----------|------|------|--------|---------------|--------|---------------------|
| 31032017 | 0168 | 0081 |        | RENDIMENTOS M | 111,34 | 6.222.292,95 C      |
|          | 0179 | 0081 |        | RENDIMENTOS M | 48,22  |                     |
|          | 0188 | 0081 |        | RENDIMENTOS M | 46,99  |                     |
|          | 0198 | 0081 |        | RENDIMENTOS M | 401,33 |                     |
|          | 0208 | 0081 |        | RENDIMENTOS M | 111,26 |                     |
|          | 0218 | 0081 |        | RENDIMENTOS M | 427,21 |                     |
|          | 0022 | 0081 |        | RENDIMENTOS M | 0,01   |                     |
|          | 0044 | 0081 |        | RENDIMENTOS M | 0,04   |                     |
|          | 0055 | 0081 |        | RENDIMENTOS M | 0,04   |                     |
|          | 0066 | 0081 |        | RENDIMENTOS M | 0,06   |                     |
|          | 0077 | 0081 |        | RENDIMENTOS M | 0,06   |                     |
|          | 0088 | 0081 |        | RENDIMENTOS M | 0,08   |                     |
|          | 0099 | 0081 |        | RENDIMENTOS M | 0,09   |                     |
|          | 0100 | 0081 |        | RENDIMENTOS M | 0,09   |                     |
|          | 0111 | 0081 |        | RENDIMENTOS M | 0,11   |                     |
|          | 0122 | 0081 |        | RENDIMENTOS M | 0,12   |                     |
|          | 0133 | 0081 |        | RENDIMENTOS M | 0,13   |                     |
|          | 0144 | 0081 |        | RENDIMENTOS M | 0,14   |                     |
|          | 0155 | 0081 |        | RENDIMENTOS M | 0,15   |                     |
|          | 0166 | 0081 |        | RENDIMENTOS M | 0,16   |                     |
|          | 0177 | 0081 |        | RENDIMENTOS M | 0,17   |                     |
|          | 0188 | 0081 |        | RENDIMENTOS M | 0,18   |                     |
|          | 0199 | 0081 |        | RENDIMENTOS M | 0,19   |                     |
|          | 0200 | 0081 |        | RENDIMENTOS M | 0,20   |                     |
|          | 0022 | 0081 |        | RENDIMENTOS M | 0,02   |                     |
|          | 0033 | 0081 |        | RENDIMENTOS M | 0,03   |                     |
|          | 0044 | 0081 |        | RENDIMENTOS M | 0,04   |                     |
|          | 0055 | 0081 |        | RENDIMENTOS M | 0,05   |                     |
|          | 0066 | 0081 |        | RENDIMENTOS M | 0,06   |                     |
|          | 0077 | 0081 |        | RENDIMENTOS M | 0,07   |                     |
|          | 0088 | 0081 |        | RENDIMENTOS M | 0,08   |                     |
|          | 0080 | 0081 |        | RENDIMENTOS M | 274,25 |                     |
|          |      |      |        |               |        | 6.227.384,70 C      |

\*\*\* ATENÇÃO \*\*\*

Este depósito foi repassado ao Estado por força da Lei 147/2013. O sald ora apresentado é escritural e não representa o valor existente na conta. resgate pode ser prejudicado por insuficiência no fundo de reserva.

\*\*\* EXTRATO PARA SIMPLES CONFERÊNCIA \*\*\*



9954

DJOP0127 SISBB - Sistema de Informações Banco do Brasil 30/10/2017  
F9174696 Depósitos Judiciais Ouro 18:33:13

----- Extrato de Processo - Uso Cliente - Justiça Estadual -----  
CONTA JUDICIAL : 2700113913555  
TRIBUNAL : TRIBUNAL DE JUSTICA RJ F.G.C. : Outros  
COMARCA : NOVA IGUAÇU - MESQUITA NTZ.AÇÃO : DEPOSITO  
ORGÃO : 1 VARA CÍVEL  
PROCESSO : 112904420108190038 CPF/CNPJ : 0  
RÉU : RENATO PEREIRA DE JESUS CPF/CNPJ : 30759534000167  
AUTOR : SUPERMERCADOS ALTO DA POS  
DEPOSITANTE :  
SALDO DE CAPITAL : 5.693.303,57 VALOR : 8.183.511,84  
SALDO PROJETADO P/HOJE : 7.061.284,84 BLOQUEIO : 0,00

| DATA     | PCL. | AGÊ. | NR.EVT | DESCRIÇÃO     | VALOR  | SALDO C/RENDIMENTOS |
|----------|------|------|--------|---------------|--------|---------------------|
| 31032017 | 0090 | 0081 |        | RENDIMENTOS M | 242,60 | 6.227.627,30 C      |
|          | 0100 | 0081 |        | RENDIMENTOS M | 15,34  |                     |
|          | 0110 | 0081 |        | RENDIMENTOS M | 233,21 |                     |
|          | 0120 | 0081 |        | RENDIMENTOS M | 384,13 |                     |
|          | 0130 | 0081 |        | RENDIMENTOS M | 256,43 |                     |
|          | 0140 | 0081 |        | RENDIMENTOS M | 263,33 |                     |
|          | 0150 | 0081 |        | RENDIMENTOS M | 420,33 |                     |
|          | 0160 | 0081 |        | RENDIMENTOS M | 50,33  |                     |
|          | 0170 | 0081 |        | RENDIMENTOS M | 110,33 |                     |
|          | 0180 | 0081 |        | RENDIMENTOS M | 420,33 |                     |
|          | 0190 | 0081 |        | RENDIMENTOS M | 400,33 |                     |
|          | 0200 | 0081 |        | RENDIMENTOS M | 110,33 |                     |
|          | 0210 | 0081 |        | RENDIMENTOS M | 435,33 |                     |
|          | 0220 | 0081 |        | RENDIMENTOS M | 110,33 |                     |
|          | 0051 | 0081 |        | RENDIMENTOS M | 0,00   |                     |
|          | 0051 | 0081 |        | RENDIMENTOS M | 0,00   |                     |
|          | 0061 | 0081 |        | RENDIMENTOS M | 0,00   |                     |
|          | 0071 | 0081 |        | RENDIMENTOS M | 10,00  |                     |
|          | 0081 | 0081 |        | RENDIMENTOS M | 223,33 |                     |
|          | 0091 | 0081 |        | RENDIMENTOS M | 333,33 |                     |
|          | 0101 | 0081 |        | RENDIMENTOS M | 308,33 |                     |
|          | 0111 | 0081 |        | RENDIMENTOS M | 32,33  |                     |
|          | 0121 | 0081 |        | RENDIMENTOS M | 13,33  |                     |
|          | 0131 | 0081 |        | RENDIMENTOS M | 42,33  |                     |
|          | 0141 | 0081 |        | RENDIMENTOS M | 314,33 |                     |
|          | 0151 | 0081 |        | RENDIMENTOS M | 420,33 |                     |
|          | 0161 | 0081 |        | RENDIMENTOS M | 110,33 |                     |
|          | 0171 | 0081 |        | RENDIMENTOS M | 400,33 |                     |
|          | 0181 | 0081 |        | RENDIMENTOS M | 107,33 |                     |
|          | 0191 | 0081 |        | RENDIMENTOS M | 46,33  |                     |
|          | 0201 | 0081 |        | RENDIMENTOS M | 398,33 |                     |
|          | 0211 | 0081 |        | RENDIMENTOS M | 432,33 |                     |
|          |      |      |        |               |        | 6.234.541,91 C      |

\*\*\* ATENÇÃO \*\*\*

Este depósito foi repassado ao Estado por força da Lei 147/2013. O saldo ora apresentado é escritural e não representa o valor existente na conta. resgate pode ser prejudicado por insuficiência no fundo de reserva.

\*\*\* EXTRATO PARA SIMPLES CONFERÊNCIA \*\*\*

9955

DJOP0127 SISBB - Sistema de Informações Banco do Brasil 30/10/2017  
 F9174696 Depósitos Judiciais Ouro 18:33:13  
 ----- Extrato de Processo - Uso Cliente - Justiça Estadual -----  
 CONTA JUDICIAL : 2700113913555  
 TRIBUNAL : TRIBUNAL DE JUSTICA RJ F.G.C. : Outros  
 COMARCA : NOVA IGUAÇU - MESQUITA NTZ.AÇÃO : DEPOSITO  
 ORGÃO : 1 VARA CIVEL  
 PROCESSO : 112904420108190038 CPF/CNPJ : 0  
 Réu : RENATO PEREIRA DE JESUS CPF/CNPJ : 30759534000167  
 AUTOR : SUPERMERCADOS ALTO DA POS  
 DEPOSITANTE :  
 SALDO DE CAPITAL : 5.693.303,57 VALOR : 8.183.511,84  
 SALDO PROJETADO P/HOJE : 7.061.284,84 BLOQUEIO : 0,00

| DATA     | PCL. | AGÊ. | NR.EVT | DESCRIÇÃO     | VALOR  | SALDO C/RENDIMENTOS |
|----------|------|------|--------|---------------|--------|---------------------|
| 31032017 | 0221 | 0081 |        | RENDIMENTOS M | 424,40 | 6.234.966,31 C      |
|          | 0022 | 0081 |        | RENDIMENTOS M | 0,01   |                     |
|          | 0052 | 0081 |        | RENDIMENTOS M | 0,05   |                     |
|          | 0062 | 0081 |        | RENDIMENTOS M | 2,06   |                     |
|          | 0082 | 0081 |        | RENDIMENTOS M | 9,86   |                     |
|          | 0092 | 0081 |        | RENDIMENTOS M | 33,32  |                     |
|          | 0102 | 0081 |        | RENDIMENTOS M | 44,44  |                     |
|          | 0112 | 0081 |        | RENDIMENTOS M | 11,33  |                     |
|          | 0122 | 0081 |        | RENDIMENTOS M | 1,75   |                     |
|          | 0132 | 0081 |        | RENDIMENTOS M | 20,91  |                     |
|          | 0142 | 0081 |        | RENDIMENTOS M | 13,95  |                     |
|          | 0152 | 0081 |        | RENDIMENTOS M | 11,74  |                     |
|          | 0162 | 0081 |        | RENDIMENTOS M | 40,32  |                     |
|          | 0172 | 0081 |        | RENDIMENTOS M | 11,11  |                     |
|          | 0182 | 0081 |        | RENDIMENTOS M | 11,11  |                     |
|          | 0192 | 0081 |        | RENDIMENTOS M | 11,11  |                     |
|          | 0202 | 0081 |        | RENDIMENTOS M | 11,11  |                     |
|          | 0212 | 0081 |        | RENDIMENTOS M | 11,11  |                     |
|          | 0222 | 0081 |        | RENDIMENTOS M | 21,74  |                     |
|          | 0004 | 0081 |        | RENDIMENTOS M | 10,01  |                     |
|          | 0005 | 0081 |        | RENDIMENTOS M | 1,05   |                     |
|          | 0006 | 0081 |        | RENDIMENTOS M | 1,05   |                     |
|          | 0007 | 0081 |        | RENDIMENTOS M | 1,05   |                     |
|          | 0008 | 0081 |        | RENDIMENTOS M | 1,05   |                     |
|          | 0009 | 0081 |        | RENDIMENTOS M | 1,05   |                     |
|          | 0010 | 0081 |        | RENDIMENTOS M | 1,05   |                     |
|          | 0011 | 0081 |        | RENDIMENTOS M | 1,05   |                     |
|          | 0012 | 0081 |        | RENDIMENTOS M | 1,05   |                     |
|          | 0013 | 0081 |        | RENDIMENTOS M | 1,05   |                     |
|          | 0014 | 0081 |        | RENDIMENTOS M | 1,05   |                     |
|          | 0015 | 0081 |        | RENDIMENTOS M | 1,05   |                     |
|          |      |      |        |               | 10,00  | 6.240.476,21 C      |

\*\*\* ATENÇÃO \*\*\*

Este depósito foi repassado ao Estado por força da Lei 147/2013. O sald ora apresentado é escritural e não representa o valor existente na conta. resgate pode ser prejudicado por insuficiência no fundo de reserva.

\*\*\* EXTRATO PARA SIMPLES CONFERÊNCIA \*\*\*

9956

DJOP0127 SISBB - Sistema de Informacoes Banco do Brasil 30/10/2017  
F9174696 Depositos Judiciais Ouro 18:33:13

----- Extrato de Processo - Uso Cliente - Justiça Estadual -----  
2700113913555  
CONTA JUDICIAL : TRIBUNAL DE JUSTICA RJ  
TRIBUNAL : NOVA IGUACU - MESQUITA F.G.C. : Outros  
COMARCA : 1 VARA CIVEL NTZ.AÇÃO : DEPOSITO  
ORGÃO : 112904420108190038  
PROCESSO : RENATO PEREIRA DE JESUS CPF/CNPJ : 0  
RÉU : SUPERMERCADOS ALTO DA POS CPF/CNPJ : 30759534000167  
AUTOR :  
DEPOSITANTE :  
SALDO DE CAPITAL : 5.693.303,57 VALOR : 8.183.511,84  
SALDO PROJETADO P/HOJE : 7.061.284,84 BLOQUEIO : 0,00

| DATA     | PCL. | AGÊ. | NR.EVT | DESCRIÇÃO     | VALOR  | SALDO C/RENDIMENTOS |
|----------|------|------|--------|---------------|--------|---------------------|
| 31032017 | 0163 | 0081 |        | RENDIMENTOS M | 50,13  | 6.240.526,34 C      |
|          | 0173 | 0081 |        | RENDIMENTOS M | 4,29   |                     |
|          | 0183 | 0081 |        | RENDIMENTOS M | 10,00  |                     |
|          | 0193 | 0081 |        | RENDIMENTOS M | 40,00  |                     |
|          | 0203 | 0081 |        | RENDIMENTOS M | 11,22  |                     |
|          | 0213 | 0081 |        | RENDIMENTOS M | 22,22  |                     |
|          | 0223 | 0081 |        | RENDIMENTOS M | 9,00   |                     |
|          | 0044 | 0081 |        | RENDIMENTOS M | 0,00   |                     |
|          | 0054 | 0081 |        | RENDIMENTOS M | 0,00   |                     |
|          | 0064 | 0081 |        | RENDIMENTOS M | 0,00   |                     |
|          | 0074 | 0081 |        | RENDIMENTOS M | 0,00   |                     |
|          | 0084 | 0081 |        | RENDIMENTOS M | 2,50   |                     |
|          | 0094 | 0081 |        | RENDIMENTOS M | 3,33   |                     |
|          | 0104 | 0081 |        | RENDIMENTOS M | 3,33   |                     |
|          | 0114 | 0081 |        | RENDIMENTOS M | 3,33   |                     |
|          | 0124 | 0081 |        | RENDIMENTOS M | 3,33   |                     |
|          | 0134 | 0081 |        | RENDIMENTOS M | 3,33   |                     |
|          | 0144 | 0081 |        | RENDIMENTOS M | 3,33   |                     |
|          | 0154 | 0081 |        | RENDIMENTOS M | 4,16   |                     |
|          | 0164 | 0081 |        | RENDIMENTOS M | 11,22  |                     |
|          | 0174 | 0081 |        | RENDIMENTOS M | 10,97  |                     |
|          | 0184 | 0081 |        | RENDIMENTOS M | 414,70 |                     |
|          | 0194 | 0081 |        | RENDIMENTOS M | 46,37  |                     |
|          | 0204 | 0081 |        | RENDIMENTOS M | 395,40 |                     |
|          | 0214 | 0081 |        | RENDIMENTOS M | 109,50 |                     |
|          | 0224 | 0081 |        | RENDIMENTOS M | 1,55   |                     |
|          | 0035 | 0081 |        | RENDIMENTOS M | 0,00   |                     |
|          | 0045 | 0081 |        | RENDIMENTOS M | 0,00   |                     |
|          | 0055 | 0081 |        | RENDIMENTOS M | 0,00   |                     |
|          | 0065 | 0081 |        | RENDIMENTOS M | 1,75   |                     |
|          | 0075 | 0081 |        | RENDIMENTOS M | 80,26  |                     |
|          | 0085 | 0081 |        | RENDIMENTOS M | 336,71 |                     |
|          |      |      |        |               |        | 6.249.342,17 C      |

\*\*\* ATENÇÃO \*\*\*

Este depósito foi repassado ao Estado por força da Lei 147/2013. O sald ora apresentado é escritural e não representa o valor existente na conta. resgate pode ser prejudicado por insuficiência no fundo de reserva.

\*\*\* EXTRATO PARA SIMPLES CONFERÊNCIA \*\*\*

9952

DJOP0127 SISBB - Sistema de Informaçoes Banco do Brasil 30/10/2017  
 F9174696 Depósitos Judiciais Ouro 18:33:13  
 ----- Extrato de Processo - Uso Cliente - Justiça Estadual -----  
 2700113913555  
 CONTA JUDICIAL : TRIBUNAL DE JUSTICA RJ F.G.C. : Outros  
 TRIBUNAL : NOVA IGUACU - MESQUITA NTZ.AÇÃO : DEPOSITO  
 COMARCA : 1 VARA CIVEL  
 ORGÃO : 112904420108190038 CPF/CNPJ : 0  
 PROCESSO : RENATO PEREIRA DE JESUS CPF/CNPJ : 30759534000167  
 RÊU : SUPERMERCADOS ALTO DA POS  
 AUTOR :  
 DEPOSITANTE :  
 SALDO DE CAPITAL : 5.693.303,57 VALOR : 8.183.511,84  
 SALDO PROJETADO P/HOJE : 7.061.284,84 BLOQUEIO : 0,00

| DATA     | PCL. | AGÊ. | NR.EVT | DESCRIÇÃO     | VALOR   | SALDO C/RENDIMENTOS |
|----------|------|------|--------|---------------|---------|---------------------|
| 31032017 | 0095 | 0081 | 1      | RENDIMENTOS M | 14,48   | 6.249.356,65 C      |
|          | 0105 | 0081 | 1      | RENDIMENTOS M | 2886,48 |                     |
|          | 0115 | 0081 | 1      | RENDIMENTOS M | 2881,50 |                     |
|          | 0125 | 0081 | 1      | RENDIMENTOS M | 430,50  |                     |
|          | 0135 | 0081 | 1      | RENDIMENTOS M | 420,00  |                     |
|          | 0145 | 0081 | 1      | RENDIMENTOS M | 411,00  |                     |
|          | 0155 | 0081 | 1      | RENDIMENTOS M | 414,00  |                     |
|          | 0165 | 0081 | 1      | RENDIMENTOS M | 406,00  |                     |
|          | 0175 | 0081 | 1      | RENDIMENTOS M | 48,00   |                     |
|          | 0185 | 0081 | 1      | RENDIMENTOS M | 47,00   |                     |
|          | 0195 | 0081 | 1      | RENDIMENTOS M | 404,00  |                     |
|          | 0205 | 0081 | 1      | RENDIMENTOS M | 438,00  |                     |
|          | 0215 | 0081 | 1      | RENDIMENTOS M | 430,00  |                     |
|          | 0225 | 0081 | 1      | RENDIMENTOS M | 256,15  |                     |
|          | 0036 | 0081 | 1      | RENDIMENTOS M | 0,01    |                     |
|          | 0046 | 0081 | 1      | RENDIMENTOS M | 0,05    |                     |
|          | 0056 | 0081 | 1      | RENDIMENTOS M | 0,00    |                     |
|          | 0066 | 0081 | 1      | RENDIMENTOS M | 9,00    |                     |
|          | 0076 | 0081 | 1      | RENDIMENTOS M | 47,50   |                     |
|          | 0086 | 0081 | 1      | RENDIMENTOS M | 244,47  |                     |
|          | 0096 | 0081 | 1      | RENDIMENTOS M | 240,77  |                     |
|          | 0106 | 0081 | 1      | RENDIMENTOS M | 238,49  |                     |
|          | 0116 | 0081 | 1      | RENDIMENTOS M | 234,55  |                     |
|          | 0126 | 0081 | 1      | RENDIMENTOS M | 427,96  |                     |
|          | 0136 | 0081 | 1      | RENDIMENTOS M | 418,45  |                     |
|          | 0146 | 0081 | 1      | RENDIMENTOS M | 409,46  |                     |
|          | 0156 | 0081 | 1      | RENDIMENTOS M | 68,17   |                     |
|          | 0166 | 0081 | 1      | RENDIMENTOS M | 49,80   |                     |
|          | 0176 | 0081 | 1      | RENDIMENTOS M | 423,00  |                     |
|          | 0186 | 0081 | 1      | RENDIMENTOS M | 117,38  |                     |
|          | 0196 | 0081 | 1      | RENDIMENTOS M | 115,13  |                     |
|          | 0206 | 0081 | 1      | RENDIMENTOS M | 112,00  |                     |
|          |      |      |        |               |         | 6.256.880,91 C      |

\*\*\* ATENÇÃO \*\*\*

Este depósito foi repassado ao Estado por força da Lei 147/2013. O sald ora apresentado é escritural e não representa o valor existente na conta. resgate pode ser prejudicado por insuficiência no fundo de reserva.

\*\*\* EXTRATO PARA SIMPLES CONFERÊNCIA \*\*\*

9958

DJOP0127 SISBB - Sistema de Informacoes Banco do Brasil 30/10/2017  
 F9174696 Depositos Judiciais Ouro 18:33:13  
 ----- Extrato de Processo - Uso Cliente - Justiça Estadual -----  
 CONTA JUDICIAL : 2700113913555  
 TRIBUNAL : TRIBUNAL DE JUSTICA RJ F.G.C. : Outros  
 COMARCA : NOVA IGUACU - MESQUITA NTZ.AÇÃO : DEPOSITO  
 ORÇão : 1 VARA CIVEL  
 PROCESSO : 112904420108190038  
 Réu : RENATO PEREIRA DE JESUS CPF/CNPJ : 0  
 AUTOR : SUPERMERCADOS ALTO DA POS CPF/CNPJ : 30759534000167  
 DEPOSITANTE :  
 SALDO DE CAPITAL : 5.693.303,57 VALOR : 8.183.511,84  
 SALDO PROJETADO P/HOJE : 7.061.284,84 BLOQUEIO : 0,00

| DATA     | PCL. | AGÊ. | NR.EVT | DESCRIÇÃO     | VALOR     | SALDO C/RENDIMENTOS |
|----------|------|------|--------|---------------|-----------|---------------------|
| 31032017 | 0216 | 0081 |        | RENDIMENTOS M | 22,06     | 6.256.902,97 C      |
|          | 0017 | 0081 |        | RENDIMENTOS M | 0,01      |                     |
|          | 0037 | 0081 |        | RENDIMENTOS M | 0,01      |                     |
|          | 0047 | 0081 |        | RENDIMENTOS M | 0,04      |                     |
|          | 0057 | 0081 |        | RENDIMENTOS M | 1,84      |                     |
|          | 0067 | 0081 |        | RENDIMENTOS M | 114,74    |                     |
|          | 0077 | 0081 |        | RENDIMENTOS M | 79,55     |                     |
|          | 0087 | 0081 |        | RENDIMENTOS M | 29,35     |                     |
|          | 0097 | 0081 |        | RENDIMENTOS M | 28,59     |                     |
|          | 0107 | 0081 |        | RENDIMENTOS M | 31,19     |                     |
|          | 0117 | 0081 |        | RENDIMENTOS M | 38,19     |                     |
|          | 0127 | 0081 |        | RENDIMENTOS M | 25,37     |                     |
|          | 0137 | 0081 |        | RENDIMENTOS M | 266,01    |                     |
|          | 0147 | 0081 |        | RENDIMENTOS M | 260,00    |                     |
|          | 0157 | 0081 |        | RENDIMENTOS M | 113,50    |                     |
|          | 0167 | 0081 |        | RENDIMENTOS M | 403,00    |                     |
|          | 0177 | 0081 |        | RENDIMENTOS M | 109,00    |                     |
|          | 0187 | 0081 |        | RENDIMENTOS M | 411,33    |                     |
|          | 0197 | 0081 |        | RENDIMENTOS M | 124,66    |                     |
|          | 0207 | 0081 |        | RENDIMENTOS M | 22,51     |                     |
|          | 0217 | 0081 |        | RENDIMENTOS M | 109,07    | 6.260.150,32 C      |
| 04042017 | 0226 | 0081 |        | APLICACAO     | 17.773,98 | 6.277.924,30 C      |
| 05042017 | 0227 | 0081 |        | APLICACAO     | 59.800,97 | 6.337.725,27 C      |
| 10042017 | 0228 | 0081 |        | APLICACAO     | 3.335,00  | 6.341.060,27 C      |
| 28042017 | 0029 | 0081 |        | RENDIMENTOS M | 0,01      |                     |
|          | 0039 | 0081 |        | RENDIMENTOS M | 0,01      |                     |
|          | 0049 | 0081 |        | RENDIMENTOS M | 0,04      |                     |
|          | 0059 | 0081 |        | RENDIMENTOS M | 1,42      |                     |
|          | 0069 | 0081 |        | RENDIMENTOS M | 64,47     |                     |
|          | 0079 | 0081 |        | RENDIMENTOS M | 265,39    |                     |
|          | 0089 | 0081 |        | RENDIMENTOS M | 227,75    |                     |
|          | 0099 | 0081 |        | RENDIMENTOS M | 257,43    | 6.341.876,79 C      |

\*\*\* ATENÇÃO \*\*\*

Este depósito foi repassado ao Estado por força da Lei 147/2013. O sald ora apresentado é escritural e não representa o valor existente na conta. resgate pode ser prejudicado por insuficiência no fundo de reserva.

\*\*\* EXTRATO PARA SIMPLES CONFERÊNCIA \*\*\*



9959

DJOP0127 SISBB - Sistema de Informacoes Banco do Brasil 30/10/2017  
 F9174696 Depositos Judiciais Ouro 18:33:13  
 ----- Extrato de Processo - Uso Cliente - Justiça Estadual -----  
 CONTA JUDICIAL : 2700113913555  
 TRIBUNAL : TRIBUNAL DE JUSTICA RJ  
 COMARCA : NOVA IGUACU - MESQUITA F.G.C. : Outros  
 ORGAO : 1 VARA CIVEL NTZ.AÇÃO : DEPOSITO  
 PROCESSO : 112904420108190038 CPF/CNPJ : 0  
 RÊU : RENATO PEREIRA DE JESUS CPF/CNPJ : 30759534000167  
 AUTOR : SUPERMERCADOS ALTO DA POS  
 DEPOSITANTE :  
 SALDO DE CAPITAL : 5.693.303,57 VALOR : 8.183.511,84  
 SALDO PROJETADO P/HOJE : 7.061.284,84 BLOQUEIO : 0,00

| DATA     | PCL. | AGÊ. | NR.EVT | DESCRIÇÃO     | VALOR | SALDO C/RENDIMENTOS |
|----------|------|------|--------|---------------|-------|---------------------|
| 28042017 | 0109 | 0081 |        | RENDIMENTOS M | 24,33 | 6.342.099,03 C      |
|          | 0119 | 0081 |        | RENDIMENTOS M | 1,14  |                     |
|          | 0129 | 0081 |        | RENDIMENTOS M | 1,14  |                     |
|          | 0139 | 0081 |        | RENDIMENTOS M | 1,14  |                     |
|          | 0149 | 0081 |        | RENDIMENTOS M | 1,14  |                     |
|          | 0159 | 0081 |        | RENDIMENTOS M | 1,14  |                     |
|          | 0169 | 0081 |        | RENDIMENTOS M | 1,14  |                     |
|          | 0179 | 0081 |        | RENDIMENTOS M | 1,14  |                     |
|          | 0189 | 0081 |        | RENDIMENTOS M | 1,14  |                     |
|          | 0199 | 0081 |        | RENDIMENTOS M | 1,14  |                     |
|          | 0209 | 0081 |        | RENDIMENTOS M | 1,14  |                     |
|          | 0219 | 0081 |        | RENDIMENTOS M | 1,14  |                     |
|          | 0020 | 0081 |        | RENDIMENTOS M | 0,00  |                     |
|          | 0030 | 0081 |        | RENDIMENTOS M | 0,00  |                     |
|          | 0050 | 0081 |        | RENDIMENTOS M | 0,00  |                     |
|          | 0060 | 0081 |        | RENDIMENTOS M | 0,00  |                     |
|          | 0070 | 0081 |        | RENDIMENTOS M | 0,00  |                     |
|          | 0080 | 0081 |        | RENDIMENTOS M | 0,00  |                     |
|          | 0090 | 0081 |        | RENDIMENTOS M | 0,00  |                     |
|          | 0100 | 0081 |        | RENDIMENTOS M | 0,00  |                     |
|          | 0110 | 0081 |        | RENDIMENTOS M | 0,00  |                     |
|          | 0120 | 0081 |        | RENDIMENTOS M | 0,00  |                     |
|          | 0130 | 0081 |        | RENDIMENTOS M | 0,00  |                     |
|          | 0140 | 0081 |        | RENDIMENTOS M | 0,00  |                     |
|          | 0150 | 0081 |        | RENDIMENTOS M | 0,00  |                     |
|          | 0160 | 0081 |        | RENDIMENTOS M | 0,00  |                     |
|          | 0170 | 0081 |        | RENDIMENTOS M | 0,00  |                     |
|          | 0180 | 0081 |        | RENDIMENTOS M | 0,00  |                     |
|          | 0190 | 0081 |        | RENDIMENTOS M | 0,00  |                     |
|          | 0200 | 0081 |        | RENDIMENTOS M | 0,00  |                     |
|          | 0210 | 0081 |        | RENDIMENTOS M | 0,00  |                     |
|          | 0220 | 0081 |        | RENDIMENTOS M | 0,00  |                     |
|          |      |      |        |               |       | 6.346.940,88 C      |

\*\*\* ATENÇÃO \*\*\*

Este depósito foi repassado ao Estado por força da Lei 147/2013. O sald ora apresentado é escritural e não representa o valor existente na conta. resgate pode ser prejudicado por insuficiência no fundo de reserva.

\*\*\* EXTRATO PARA SIMPLES CONFERÊNCIA \*\*\*



9960

DJOP0127 SISBB - Sistema de Informacoes Banco do Brasil 30/10/2017  
 F9174696 Depositos Judiciais Ouro 18:33:13  
 ----- Extrato de Processo - Uso Cliente - Justiça Estadual -----  
 CONTA JUDICIAL : 2700113913555  
 TRIBUNAL : TRIBUNAL DE JUSTICA RJ  
 COMARCA : NOVA IGUACU - MESQUITA F.G.C. : Outros  
 ORçao : 1 VARA CIVEL NTZ.AçAO : DEPOSITO  
 PROCESSO : 112904420108190038 CPF/CNPJ : 0  
 RêU : RENATO PEREIRA DE JESUS CPF/CNPJ : 30759534000167  
 AUTOR : SUPERMERCADOS ALTO DA POS  
 DEPOSITANTE :  
 SALDO DE CAPITAL : 5.693.303,57 VALOR : 8.183.511,84  
 SALDO PROJETADO P/HOJE : 7.061.284,84 BLOQUEIO : 0,00

| DATA     | PCL. | AGÊ. | NR.EVT | DESCRIÇÃO     | VALOR  | SALDO C/RENDIMENTOS |
|----------|------|------|--------|---------------|--------|---------------------|
| 28042017 | 0031 | 0081 |        | RENDIMENTOS M | 0,01   | 6.346.940,89 C      |
|          | 0041 | 0081 |        | RENDIMENTOS M | 0,01   |                     |
|          | 0051 | 0081 |        | RENDIMENTOS M | 0,03   |                     |
|          | 0061 | 0081 |        | RENDIMENTOS M | 1,88   |                     |
|          | 0071 | 0081 |        | RENDIMENTOS M | 84,72  |                     |
|          | 0081 | 0081 |        | RENDIMENTOS M | 179,20 |                     |
|          | 0091 | 0081 |        | RENDIMENTOS M | 260,17 |                     |
|          | 0101 | 0081 |        | RENDIMENTOS M | 253,55 |                     |
|          | 0111 | 0081 |        | RENDIMENTOS M | 10,28  |                     |
|          | 0121 | 0081 |        | RENDIMENTOS M | 330,11 |                     |
|          | 0131 | 0081 |        | RENDIMENTOS M | 245,50 |                     |
|          | 0141 | 0081 |        | RENDIMENTOS M | 328,04 |                     |
|          | 0151 | 0081 |        | RENDIMENTOS M | 88,06  |                     |
|          | 0161 | 0081 |        | RENDIMENTOS M | 312,68 |                     |
|          | 0171 | 0081 |        | RENDIMENTOS M | 83,92  |                     |
|          | 0181 | 0081 |        | RENDIMENTOS M | 36,41  |                     |
|          | 0191 | 0081 |        | RENDIMENTOS M | 311,21 |                     |
|          | 0201 | 0081 |        | RENDIMENTOS M | 337,88 |                     |
|          | 0211 | 0081 |        | RENDIMENTOS M | 331,16 |                     |
|          | 0221 | 0081 |        | RENDIMENTOS M | 0,01   |                     |
|          | 0032 | 0081 |        | RENDIMENTOS M | 0,05   |                     |
|          | 0042 | 0081 |        | RENDIMENTOS M | 1,60   |                     |
|          | 0052 | 0081 |        | RENDIMENTOS M | 70,90  |                     |
|          | 0062 | 0081 |        | RENDIMENTOS M | 263,33 |                     |
|          | 0072 | 0081 |        | RENDIMENTOS M | 226,56 |                     |
|          | 0082 | 0081 |        | RENDIMENTOS M | 224,32 |                     |
|          | 0092 | 0081 |        | RENDIMENTOS M | 221,08 |                     |
|          | 0102 | 0081 |        | RENDIMENTOS M | 204,25 |                     |
|          | 0112 | 0081 |        | RENDIMENTOS M | 250,44 |                     |
|          | 0122 | 0081 |        | RENDIMENTOS M | 323,04 |                     |
|          | 0132 | 0081 |        | RENDIMENTOS M |        |                     |
|          | 0142 | 0081 |        | RENDIMENTOS M |        |                     |

\*\*\* ATENÇÃO \*\*\*

6.351.928,49 C

Este depósito foi repassado ao Estado por força da Lei 147/2013. O sald ora apresentado é escritural e não representa o valor existente na conta. resgate pode ser prejudicado por insuficiência no fundo de reserva.

\*\*\* EXTRATO PARA SIMPLES CONFERÊNCIA \*\*\*

9961

DJOP0127 SISBB - Sistema de Informações Banco do Brasil 30/10/2017  
 F9174696 Depósitos Judiciais Ouro 18:33:13  
 ----- Extrato de Processo - Uso Cliente - Justiça Estadual -----  
 CONTA JUDICIAL : 2700113913555  
 TRIBUNAL : TRIBUNAL DE JUSTICA RJ  
 COMARCA : NOVA IGUAÇU - MESQUITA F.G.C. : Outros  
 ORGAO : 1 VARA CIVEL NTZ.AÇÃO : DEPOSITO  
 PROCESSO : 112904420108190038 CPF/CNPJ : 0  
 RÊU : RENATO PEREIRA DE JESUS CPF/CNPJ : 30759534000167  
 AUTOR : SUPERMERCADOS ALTO DA POS  
 DEPOSITANTE :  
 SALDO DE CAPITAL : 5.693.303,57 VALOR : 8.183.511,84  
 SALDO PROJETADO P/HOJE : 7.061.284,84 BLOQUEIO : 0,00

| DATA     | PCL. | AGÊ. | NR.EVT | DESCRIÇÃO     | VALOR  | SALDO C/RENDIMENTOS |
|----------|------|------|--------|---------------|--------|---------------------|
| 28042017 | 0152 | 0081 |        | RENDIMENTOS M | 326,75 | 6.352.255,24 C      |
|          | 0162 | 0081 |        | RENDIMENTOS M | 319,41 |                     |
|          | 0172 | 0081 |        | RENDIMENTOS M | 388,13 |                     |
|          | 0182 | 0081 |        | RENDIMENTOS M | 325,57 |                     |
|          | 0192 | 0081 |        | RENDIMENTOS M | 300,45 |                     |
|          | 0202 | 0081 |        | RENDIMENTOS M | 305,62 |                     |
|          | 0212 | 0081 |        | RENDIMENTOS M | 306,24 |                     |
|          | 0222 | 0081 |        | RENDIMENTOS M | 16,69  |                     |
|          | 0023 | 0081 |        | RENDIMENTOS M | 0,01   |                     |
|          | 0043 | 0081 |        | RENDIMENTOS M | 0,01   |                     |
|          | 0053 | 0081 |        | RENDIMENTOS M | 0,80   |                     |
|          | 0063 | 0081 |        | RENDIMENTOS M | 1,33   |                     |
|          | 0073 | 0081 |        | RENDIMENTOS M | 17,96  |                     |
|          | 0083 | 0081 |        | RENDIMENTOS M | 17,74  |                     |
|          | 0093 | 0081 |        | RENDIMENTOS M | 10,53  |                     |
|          | 0103 | 0081 |        | RENDIMENTOS M | 10,53  |                     |
|          | 0113 | 0081 |        | RENDIMENTOS M | 10,53  |                     |
|          | 0123 | 0081 |        | RENDIMENTOS M | 10,53  |                     |
|          | 0133 | 0081 |        | RENDIMENTOS M | 20,95  |                     |
|          | 0143 | 0081 |        | RENDIMENTOS M | 20,95  |                     |
|          | 0153 | 0081 |        | RENDIMENTOS M | 37,79  |                     |
|          | 0163 | 0081 |        | RENDIMENTOS M | 39,12  |                     |
|          | 0173 | 0081 |        | RENDIMENTOS M | 32,16  |                     |
|          | 0183 | 0081 |        | RENDIMENTOS M | 30,44  |                     |
|          | 0193 | 0081 |        | RENDIMENTOS M | 31,40  |                     |
|          | 0203 | 0081 |        | RENDIMENTOS M | 17,97  |                     |
|          | 0213 | 0081 |        | RENDIMENTOS M | 17,34  |                     |
|          | 0223 | 0081 |        | RENDIMENTOS M | 19,35  |                     |
|          | 0024 | 0081 |        | RENDIMENTOS M | 0,01   |                     |
|          | 0044 | 0081 |        | RENDIMENTOS M | 0,02   |                     |
|          | 0054 | 0081 |        | RENDIMENTOS M | 0,11   |                     |
|          | 0064 | 0081 |        | RENDIMENTOS M | 48,98  |                     |
|          |      |      |        |               |        | 6.355.459,90 C      |

\*\*\* ATENÇÃO \*\*\*

Este depósito foi repassado ao Estado por força da Lei 147/2013. O sald ora apresentado é escritural e não representa o valor existente na conta. resgate pode ser prejudicado por insuficiência no fundo de reserva.

\*\*\* EXTRATO PARA SIMPLES CONFERÊNCIA \*\*\*

9962

DJOP0127 SISBB - Sistema de Informações Banco do Brasil 30/10/2017  
 F9174696 Depósitos Judiciais Ouro 18:33:13  
 ----- Extrato de Processo - Uso Cliente - Justiça Estadual -----  
 CONTA JUDICIAL : 2700113913555  
 TRIBUNAL : TRIBUNAL DE JUSTICA RJ  
 COMARCA : NOVA IGUACU - MESQUITA F.G.C. : Outros  
 ORGÃO : 1 VARA CIVEL NTZ.AÇÃO : DEPOSITO  
 PROCESSO : 112904420108190038 CPF/CNPJ : 0  
 RêU : RENATO PEREIRA DE JESUS CPF/CNPJ : 30759534000167  
 AUTOR : SUPERMERCADOS ALTO DA POS  
 DEPOSITANTE :  
 SALDO DE CAPITAL : 5.693.303,57 VALOR : 8.183.511,84  
 SALDO PROJETADO P/HOJE : 7.061.284,84 BLOQUEIO : 0,00

| DATA     | PCL. | AGÊ. | NR.EVT | DESCRIÇÃO     | VALOR    | SALDO C/RENDIMENTOS |
|----------|------|------|--------|---------------|----------|---------------------|
| 28042017 | 0074 | 0081 |        | RENDIMENTOS M | 74,80    | 6.355.534,70 C      |
|          | 0084 | 0081 |        | RENDIMENTOS M | 230,09   |                     |
|          | 0094 | 0081 |        | RENDIMENTOS M | 2.760,18 |                     |
|          | 0104 | 0081 |        | RENDIMENTOS M | 256,24   |                     |
|          | 0114 | 0081 |        | RENDIMENTOS M | 252,46   |                     |
|          | 0124 | 0081 |        | RENDIMENTOS M | 244,23   |                     |
|          | 0134 | 0081 |        | RENDIMENTOS M | 249,46   |                     |
|          | 0144 | 0081 |        | RENDIMENTOS M | 243,89   |                     |
|          | 0154 | 0081 |        | RENDIMENTOS M | 324,81   |                     |
|          | 0164 | 0081 |        | RENDIMENTOS M | 87,47    |                     |
|          | 0174 | 0081 |        | RENDIMENTOS M | 85,63    |                     |
|          | 0184 | 0081 |        | RENDIMENTOS M | 323,63   |                     |
|          | 0194 | 0081 |        | RENDIMENTOS M | 36,18    |                     |
|          | 0204 | 0081 |        | RENDIMENTOS M | 308,56   |                     |
|          | 0214 | 0081 |        | RENDIMENTOS M | 85,71    |                     |
|          | 0224 | 0081 |        | RENDIMENTOS M | 16,93    |                     |
|          | 0025 | 0081 |        | RENDIMENTOS M | 0,01     |                     |
|          | 0045 | 0081 |        | RENDIMENTOS M | 0,02     |                     |
|          | 0055 | 0081 |        | RENDIMENTOS M | 0,69     |                     |
|          | 0065 | 0081 |        | RENDIMENTOS M | 13,67    |                     |
|          | 0075 | 0081 |        | RENDIMENTOS M | 62,63    |                     |
|          | 0085 | 0081 |        | RENDIMENTOS M | 262,75   |                     |
|          | 0095 | 0081 |        | RENDIMENTOS M | 11,31    |                     |
|          | 0105 | 0081 |        | RENDIMENTOS M | 223,40   |                     |
|          | 0115 | 0081 |        | RENDIMENTOS M | 219,99   |                     |
|          | 0125 | 0081 |        | RENDIMENTOS M | 335,96   |                     |
|          | 0135 | 0081 |        | RENDIMENTOS M | 328,52   |                     |
|          | 0145 | 0081 |        | RENDIMENTOS M | 321,35   |                     |
|          | 0155 | 0081 |        | RENDIMENTOS M | 323,14   |                     |
|          | 0165 | 0081 |        | RENDIMENTOS M | 317,07   |                     |
|          | 0175 | 0081 |        | RENDIMENTOS M | 37,87    |                     |
|          | 0185 | 0081 |        | RENDIMENTOS M | 36,90    | 6.363.535,47 C      |

\*\*\* ATENÇÃO \*\*\*

Este depósito foi repassado ao Estado por força da Lei 147/2013. O sald ora apresentado é escritural e não representa o valor existente na conta. resgate pode ser prejudicado por insuficiência no fundo de reserva.

\*\*\* EXTRATO PARA SIMPLES CONFERÊNCIA \*\*\*

9963

DJOP0127 SISBB - Sistema de Informacoes Banco do Brasil 30/10/2017  
F9174696 Depositos Judiciais Ouro 18:33:13

----- Extrato de Processo - Uso Cliente - Justiça Estadual -----  
CONTA JUDICIAL : 2700113913555  
TRIBUNAL : TRIBUNAL DE JUSTICA RJ  
COMARCA : NOVA IGUACU - MESQUITA F.G.C. : Outros  
ORGÃO : 1 VARA CIVEL NTZ.AÇÃO : DEPOSITO  
PROCESSO : 112904420108190038 CPF/CNPJ : 0  
RÉU : RENATO PEREIRA DE JESUS CPF/CNPJ : 30759534000167  
AUTOR : SUPERMERCADOS ALTO DA POS  
DEPOSITANTE :  
SALDO DE CAPITAL : 5.693.303,57 VALOR : 8.183.511,84  
SALDO PROJETADO P/HOJE : 7.061.284,84 BLOQUEIO : 0,00

| DATA     | PCL. | AGÊ. | NR.EVT | DESCRIÇÃO     | VALOR  | SALDO C/RENDIMENTOS |
|----------|------|------|--------|---------------|--------|---------------------|
| 28042017 | 0195 | 0081 |        | RENDIMENTOS M | 315,28 | 6.363.850,75 C      |
|          | 0205 | 0081 |        | RENDIMENTOS M | 342,49 |                     |
|          | 0215 | 0081 |        | RENDIMENTOS M | 335,62 |                     |
|          | 0225 | 0081 |        | RENDIMENTOS M | 303,90 |                     |
|          | 0016 | 0081 |        | RENDIMENTOS M | 0,01   |                     |
|          | 0026 | 0081 |        | RENDIMENTOS M | 0,01   |                     |
|          | 0046 | 0081 |        | RENDIMENTOS M | 0,03   |                     |
|          | 0056 | 0081 |        | RENDIMENTOS M | 0,23   |                     |
|          | 0066 | 0081 |        | RENDIMENTOS M | 77,43  |                     |
|          | 0076 | 0081 |        | RENDIMENTOS M | 37,41  |                     |
|          | 0086 | 0081 |        | RENDIMENTOS M | 190,77 |                     |
|          | 0096 | 0081 |        | RENDIMENTOS M | 187,88 |                     |
|          | 0106 | 0081 |        | RENDIMENTOS M | 186,10 |                     |
|          | 0116 | 0081 |        | RENDIMENTOS M | 183,27 |                     |
|          | 0126 | 0081 |        | RENDIMENTOS M | 333,96 |                     |
|          | 0136 | 0081 |        | RENDIMENTOS M | 326,54 |                     |
|          | 0146 | 0081 |        | RENDIMENTOS M | 319,52 |                     |
|          | 0156 | 0081 |        | RENDIMENTOS M | 333,20 |                     |
|          | 0166 | 0081 |        | RENDIMENTOS M | 338,84 |                     |
|          | 0176 | 0081 |        | RENDIMENTOS M | 330,09 |                     |
|          | 0186 | 0081 |        | RENDIMENTOS M | 91,61  |                     |
|          | 0196 | 0081 |        | RENDIMENTOS M | 89,85  |                     |
|          | 0206 | 0081 |        | RENDIMENTOS M | 87,42  |                     |
|          | 0216 | 0081 |        | RENDIMENTOS M | 17,23  |                     |
|          | 0226 | 0081 |        | RENDIMENTOS M | 81,03  |                     |
|          | 0017 | 0081 |        | RENDIMENTOS M | 0,01   |                     |
|          | 0027 | 0081 |        | RENDIMENTOS M | 0,01   |                     |
|          | 0037 | 0081 |        | RENDIMENTOS M | 0,01   |                     |
|          | 0047 | 0081 |        | RENDIMENTOS M | 0,03   |                     |
|          | 0057 | 0081 |        | RENDIMENTOS M | 1,44   |                     |
|          | 0067 | 0081 |        | RENDIMENTOS M | 89,55  |                     |
|          | 0077 | 0081 |        | RENDIMENTOS M | 62,31  | 6.367.618,55 C      |

\*\*\* ATENÇÃO \*\*\*

Este depósito foi repassado ao Estado por força da Lei 147/2013. O sald ora apresentado é escritural e não representa o valor existente na conta. resgate pode ser prejudicado por insuficiência no fundo de reserva.

\*\*\* EXTRATO PARA SIMPLES CONFERÊNCIA \*\*\*

9964

DJOP0127 SISBB - Sistema de Informaçoes Banco do Brasil 30/10/2017  
 F9174696 Depositos Judiciais Ouro 18:33:13  
 ----- Extrato de Processo - Uso Cliente - Justiça Estadual -----  
 2700113913555  
 CONTA JUDICIAL : TRIBUNAL DE JUSTICA RJ F.G.C. : Outros  
 TRIBUNAL : NOVA IGUACU - MESQUITA NTZ.AÇÃO : DEPOSITO  
 COMARCA : 1 VARA CIVEL  
 ORçãO : 112904420108190038  
 PROCESSO : RENATO PEREIRA DE JESUS CPF/CNPJ : 0  
 RêU : SUPERMERCADOS ALTO DA POS CPF/CNPJ : 30759534000167  
 AUTOR :  
 DEPOSITANTE :  
 SALDO DE CAPITAL : 5.693.303,57 VALOR : 8.183.511,84  
 SALDO PROJETADO P/HOJE : 7.061.284,84 BLOQUEIO : 0,00

| DATA     | PCL. | AGÊ. | NR.EVT | DESCRIÇÃO     | VALOR  | SALDO C/RENDIMENTOS |
|----------|------|------|--------|---------------|--------|---------------------|
| 28042017 | 0087 | 0081 |        | RENDIMENTOS M | 228,92 | 6.367.847,47 C      |
|          | 0097 | 0081 |        | RENDIMENTOS M | 225,27 |                     |
|          | 0107 | 0081 |        | RENDIMENTOS M | 10,29  |                     |
|          | 0117 | 0081 |        | RENDIMENTOS M | 301,36 |                     |
|          | 0127 | 0081 |        | RENDIMENTOS M | 201,60 |                     |
|          | 0137 | 0081 |        | RENDIMENTOS M | 207,60 |                     |
|          | 0147 | 0081 |        | RENDIMENTOS M | 203,55 |                     |
|          | 0157 | 0081 |        | RENDIMENTOS M | 88,55  |                     |
|          | 0167 | 0081 |        | RENDIMENTOS M | 315,13 |                     |
|          | 0177 | 0081 |        | RENDIMENTOS M | 85,13  |                     |
|          | 0187 | 0081 |        | RENDIMENTOS M | 321,46 |                     |
|          | 0197 | 0081 |        | RENDIMENTOS M | 89,25  |                     |
|          | 0207 | 0081 |        | RENDIMENTOS M | 17,57  |                     |
|          | 0217 | 0081 |        | RENDIMENTOS M | 85,11  |                     |
|          | 0227 | 0081 |        | RENDIMENTOS M | 260,47 |                     |
|          | 0028 | 0081 |        | RENDIMENTOS M | 0,01   |                     |
|          | 0038 | 0081 |        | RENDIMENTOS M | 0,01   |                     |
|          | 0048 | 0081 |        | RENDIMENTOS M | 0,04   |                     |
|          | 0058 | 0081 |        | RENDIMENTOS M | 1,66   |                     |
|          | 0068 | 0081 |        | RENDIMENTOS M | 76,99  |                     |
|          | 0078 | 0081 |        | RENDIMENTOS M | 30,17  |                     |
|          | 0088 | 0081 |        | RENDIMENTOS M | 261,37 |                     |
|          | 0098 | 0081 |        | RENDIMENTOS M | 258,14 |                     |
|          | 0108 | 0081 |        | RENDIMENTOS M | 255,01 |                     |
|          | 0118 | 0081 |        | RENDIMENTOS M | 181,77 |                     |
|          | 0128 | 0081 |        | RENDIMENTOS M | 242,01 |                     |
|          | 0138 | 0081 |        | RENDIMENTOS M | 94,56  |                     |
|          | 0148 | 0081 |        | RENDIMENTOS M | 334,50 |                     |
|          | 0158 | 0081 |        | RENDIMENTOS M | 88,55  |                     |
|          | 0168 | 0081 |        | RENDIMENTOS M | 86,89  |                     |
|          | 0178 | 0081 |        | RENDIMENTOS M | 37,62  |                     |
|          | 0188 | 0081 |        | RENDIMENTOS M | 36,66  |                     |

\*\*\* ATENÇÃO \*\*\*

6.372.245,72 C

Este depósito foi repassado ao Estado por força da Lei 147/2013. O sald ora apresentado é escritural e não representa o valor existente na conta. resgate pode ser prejudicado por insuficiência no fundo de reserva.

\*\*\* EXTRATO PARA SIMPLES CONFERÊNCIA \*\*\*



9965

DJOP0127 SISBB - Sistema de Informacoes Banco do Brasil 30/10/2017  
F9174696 Depositos Judiciais Ouro 18:33:13

----- Extrato de Processo - Uso Cliente - Justiça Estadual -----  
2700113913555  
CONTA JUDICIAL : TRIBUNAL DE JUSTICA RJ  
TRIBUNAL : NOVA IGUACU - MESQUITA F.G.C. : Outros  
COMARCA : 1 VARA CIVEL NTZ.AÇÃO : DEPOSITO  
ORGÃO : I12904420108190038  
PROCESSO : RENATO PEREIRA DE JESUS CPF/CNPJ : 0  
RÉU : SUPERMERCADOS ALTO DA POS CPF/CNPJ : 30759534000167  
AUTOR :  
DEPOSITANTE :  
SALDO DE CAPITAL : 5.693.303,57 VALOR : 8.183.511,84  
SALDO PROJETADO P/HOJE : 7.061.284,84 BLOQUEIO : 0,00

| DATA     | PCL. | AGÊ. | NR.EVT | DESCRIÇÃO     | VALOR     | SALDO C/RENDIMENTOS |
|----------|------|------|--------|---------------|-----------|---------------------|
| 28042017 | 0198 | 0081 |        | RENDIMENTOS M | 313,17    | 6.372.558,89 C      |
|          | 0200 | 0081 |        | RENDIMENTOS M | 388,83    |                     |
|          | 0201 | 0081 |        | RENDIMENTOS M | 333,36    |                     |
|          | 0221 | 0081 |        | RENDIMENTOS M | 11,12     | 6.372.990,20 C      |
| 05052017 | 0222 | 0081 |        | APLICACAO     | 17.773,98 | 6.390.764,18 C      |
| 08052017 | 0233 | 0081 |        | APLICACAO     | 3.330,00  |                     |
|          | 0234 | 0081 |        | APLICACAO     | 59.800,97 | 6.453.900,15 C      |
| 31052017 | 0024 | 0081 |        | RENDIMENTOS M | 0,01      |                     |
|          | 0025 | 0081 |        | RENDIMENTOS M | 0,01      |                     |
|          | 0026 | 0081 |        | RENDIMENTOS M | 0,02      |                     |
|          | 0027 | 0081 |        | RENDIMENTOS M | 0,13      |                     |
|          | 0028 | 0081 |        | RENDIMENTOS M | 5,12      |                     |
|          | 0029 | 0081 |        | RENDIMENTOS M | 5,69      |                     |
|          | 0030 | 0081 |        | RENDIMENTOS M | 2,55      |                     |
|          | 0031 | 0081 |        | RENDIMENTOS M | 3,57      |                     |
|          | 0104 | 0081 |        | RENDIMENTOS M | 1,00      |                     |
|          | 0114 | 0081 |        | RENDIMENTOS M | 1,00      |                     |
|          | 0112 | 0081 |        | RENDIMENTOS M | 1,66      |                     |
|          | 0113 | 0081 |        | RENDIMENTOS M | 2,74      |                     |
|          | 0114 | 0081 |        | RENDIMENTOS M | 2,34      |                     |
|          | 0115 | 0081 |        | RENDIMENTOS M | 3,09      |                     |
|          | 0116 | 0081 |        | RENDIMENTOS M | 10,19     |                     |
|          | 0117 | 0081 |        | RENDIMENTOS M | 98,07     |                     |
|          | 0118 | 0081 |        | RENDIMENTOS M | 3,68      |                     |
|          | 0119 | 0081 |        | RENDIMENTOS M | 44,44     |                     |
|          | 0200 | 0081 |        | RENDIMENTOS M | 3,44      |                     |
|          | 0201 | 0081 |        | RENDIMENTOS M | 19,38     |                     |
|          | 0202 | 0081 |        | RENDIMENTOS M | 1,36      |                     |
|          | 0203 | 0081 |        | RENDIMENTOS M | 0,01      |                     |
|          | 0204 | 0081 |        | RENDIMENTOS M | 0,02      |                     |
|          | 0205 | 0081 |        | RENDIMENTOS M | 0,77      |                     |
|          | 0206 | 0081 |        | RENDIMENTOS M | 15,66     |                     |

\*\*\* ATENÇÃO \*\*\*

6.460.364,77 C

Este depósito foi repassado ao Estado por força da Lei 147/2013. O sald ora apresentado é escritural e não representa o valor existente na conta. resgate pode ser prejudicado por insuficiência no fundo de reserva.

\*\*\* EXTRATO PARA SIMPLES CONFERÊNCIA \*\*\*



9906

DJOP0127 SISBB - Sistema de Informacoes Banco do Brasil 30/10/2017  
 F9174696 Depositos Judiciais Ouro 18:33:13  
 ----- Extrato de Processo - Uso Cliente - Justiça Estadual -----  
 CONTA JUDICIAL : 2700113913555  
 TRIBUNAL : TRIBUNAL DE JUSTICA RJ  
 COMARCA : NOVA IGUACU - MESQUITA F.G.C. : Outros  
 ORçao : 1 VARA CIVEL NTZ.AçAO : DEPOSITO  
 PROCESSO : 112904420108190038 CPF/CNPJ : 0  
 RêU : RENATO PEREIRA DE JESUS CPF/CNPJ : 30759534000167  
 AUTOR : SUPERMERCADOS ALTO DA POS  
 DEPOSITANTE :  
 SALDO DE CAPITAL : 5.693.303,57 VALOR : 8.183.511,84  
 SALDO PROJETADO P/HOJE : 7.061.284,84 BLOQUEIO : 0,00

| DATA     | PCL. | AGÊ. | NR.EVT | DESCRIÇÃO     | VALOR  | SALDO C/RENDIMENTOS |
|----------|------|------|--------|---------------|--------|---------------------|
| 31052017 | 0075 | 0081 |        | RENDIMENTOS M | 71,74  | 6.460.436,51 C      |
|          | 0085 | 0081 |        | RENDIMENTOS M | 300,97 |                     |
|          | 0095 | 0081 |        | RENDIMENTOS M | 12,93  |                     |
|          | 0105 | 0081 |        | RENDIMENTOS M | 255,87 |                     |
|          | 0115 | 0081 |        | RENDIMENTOS M | 251,99 |                     |
|          | 0125 | 0081 |        | RENDIMENTOS M | 384,84 |                     |
|          | 0135 | 0081 |        | RENDIMENTOS M | 376,99 |                     |
|          | 0145 | 0081 |        | RENDIMENTOS M | 368,99 |                     |
|          | 0155 | 0081 |        | RENDIMENTOS M | 370,14 |                     |
|          | 0165 | 0081 |        | RENDIMENTOS M | 363,18 |                     |
|          | 0175 | 0081 |        | RENDIMENTOS M | 43,40  |                     |
|          | 0185 | 0081 |        | RENDIMENTOS M | 42,26  |                     |
|          | 0195 | 0081 |        | RENDIMENTOS M | 361,13 |                     |
|          | 0205 | 0081 |        | RENDIMENTOS M | 392,22 |                     |
|          | 0215 | 0081 |        | RENDIMENTOS M | 384,43 |                     |
|          | 0225 | 0081 |        | RENDIMENTOS M | 346,98 |                     |
|          | 0016 | 0081 |        | RENDIMENTOS M | 0,01   |                     |
|          | 0026 | 0081 |        | RENDIMENTOS M | 0,01   |                     |
|          | 0036 | 0081 |        | RENDIMENTOS M | 0,01   |                     |
|          | 0046 | 0081 |        | RENDIMENTOS M | 0,03   |                     |
|          | 0056 | 0081 |        | RENDIMENTOS M | 0,27   |                     |
|          | 0066 | 0081 |        | RENDIMENTOS M | 88,68  |                     |
|          | 0076 | 0081 |        | RENDIMENTOS M | 42,55  |                     |
|          | 0086 | 0081 |        | RENDIMENTOS M | 218,53 |                     |
|          | 0096 | 0081 |        | RENDIMENTOS M | 215,19 |                     |
|          | 0106 | 0081 |        | RENDIMENTOS M | 213,17 |                     |
|          | 0116 | 0081 |        | RENDIMENTOS M | 209,91 |                     |
|          | 0126 | 0081 |        | RENDIMENTOS M | 382,54 |                     |
|          | 0136 | 0081 |        | RENDIMENTOS M | 374,05 |                     |
|          | 0146 | 0081 |        | RENDIMENTOS M | 365,98 |                     |
|          | 0156 | 0081 |        | RENDIMENTOS M | 60,93  |                     |
|          | 0166 | 0081 |        | RENDIMENTOS M | 44,51  |                     |
|          |      |      |        |               |        | 6.466.907,95 C      |

\*\*\* ATENÇÃO \*\*\*

Este depósito foi repassado ao Estado por força da Lei 147/2013. O sald ora apresentado é escritural e não representa o valor existente na conta. resgate pode ser prejudicado por insuficiência no fundo de reserva.

\*\*\* EXTRATO PARA SIMPLES CONFERÊNCIA \*\*\*

9967

DJOP0127 SISBB - Sistema de Informaçoes Banco do Brasil 30/10/2017  
 F9174696 Depositos Judiciais Ouro 18:33:13  
 ----- Extrato de Processo - Uso Cliente - Justiça Estadual -----  
 CONTA JUDICIAL : 2700113913555  
 TRIBUNAL : TRIBUNAL DE JUSTICA RJ  
 COMARCA : NOVA IGUACU - MESQUITA F.G.C. : Outros  
 ORGÃO : 1 VARA CIVEL NTZ.AÇÃO : DEPOSITO  
 PROCESSO : 112904420108190038 CPF/CNPJ : 0  
 RÊU : RENATO PEREIRA DE JESUS CPF/CNPJ : 30759534000167  
 AUTOR : SUPERMERCADOS ALTO DA POS  
 DEPOSITANTE :  
 SALDO DE CAPITAL : 5.693.303,57 VALOR : 8.183.511,84  
 SALDO PROJETADO P/HOJE : 7.061.284,84 BLOQUEIO : 0,00

| DATA     | PCL. | AGÊ. | NR.EVT | DESCRIÇÃO     | VALOR  | SALDO C/RENDIMENTOS |
|----------|------|------|--------|---------------|--------|---------------------|
| 31052017 | 0176 | 0081 |        | RENDIMENTOS M | 378,10 | 6.467.286,05 C      |
|          | 0186 | 0081 |        | RENDIMENTOS M | 104,92 |                     |
|          | 0196 | 0081 |        | RENDIMENTOS M | 102,90 |                     |
|          | 0206 | 0081 |        | RENDIMENTOS M | 100,12 |                     |
|          | 0216 | 0081 |        | RENDIMENTOS M | 19,72  |                     |
|          | 0226 | 0081 |        | RENDIMENTOS M | 102,76 |                     |
|          | 0017 | 0081 |        | RENDIMENTOS M | 0,01   |                     |
|          | 0047 | 0081 |        | RENDIMENTOS M | 0,05   |                     |
|          | 0057 | 0081 |        | RENDIMENTOS M | 1,64   |                     |
|          | 0067 | 0081 |        | RENDIMENTOS M | 102,57 |                     |
|          | 0077 | 0081 |        | RENDIMENTOS M | 71,36  |                     |
|          | 0087 | 0081 |        | RENDIMENTOS M | 262,21 |                     |
|          | 0097 | 0081 |        | RENDIMENTOS M | 258,02 |                     |
|          | 0107 | 0081 |        | RENDIMENTOS M | 11,78  |                     |
|          | 0117 | 0081 |        | RENDIMENTOS M | 345,20 |                     |
|          | 0127 | 0081 |        | RENDIMENTOS M | 230,95 |                     |
|          | 0137 | 0081 |        | RENDIMENTOS M | 233,78 |                     |
|          | 0147 | 0081 |        | RENDIMENTOS M | 233,15 |                     |
|          | 0157 | 0081 |        | RENDIMENTOS M | 101,45 |                     |
|          | 0167 | 0081 |        | RENDIMENTOS M | 360,95 |                     |
|          | 0177 | 0081 |        | RENDIMENTOS M | 97,47  |                     |
|          | 0187 | 0081 |        | RENDIMENTOS M | 368,21 |                     |
|          | 0197 | 0081 |        | RENDIMENTOS M | 102,21 |                     |
|          | 0207 | 0081 |        | RENDIMENTOS M | 102,12 |                     |
|          | 0217 | 0081 |        | RENDIMENTOS M | 20,12  |                     |
|          | 0227 | 0081 |        | RENDIMENTOS M | 345,46 |                     |
|          | 0018 | 0081 |        | RENDIMENTOS M | 0,02   |                     |
|          | 0028 | 0081 |        | RENDIMENTOS M | 0,01   |                     |
|          | 0038 | 0081 |        | RENDIMENTOS M | 0,02   |                     |
|          | 0048 | 0081 |        | RENDIMENTOS M | 0,03   |                     |
|          | 0058 | 0081 |        | RENDIMENTOS M | 1,91   |                     |
|          | 0068 | 0081 |        | RENDIMENTOS M | 88,20  | 6.471.054,66 C      |

\*\*\* ATENÇÃO \*\*\*

Este depósito foi repassado ao Estado por força da Lei 147/2013. O saldo ora apresentado é escritural e não representa o valor existente na conta. resgate pode ser prejudicado por insuficiência no fundo de reserva.

\*\*\* EXTRATO PARA SIMPLES CONFERÊNCIA \*\*\*

9968

DJOP0127 SISBB - Sistema de Informacoes Banco do Brasil 30/10/2017  
 F9174696 Depositos Judiciais Ouro 18:33:13  
 ----- Extrato de Processo - Uso Cliente - Justiça Estadual -----  
 2700113913555  
 CONTA JUDICIAL : 2700113913555  
 TRIBUNAL : TRIBUNAL DE JUSTICA RJ  
 COMARCA : NOVA IGUACU - MESQUITA F.G.C. : Outros  
 ORGÃO : 1 VARA CIVEL NTZ.AÇÃO : DEPOSITO  
 PROCESSO : 112904420108190038  
 RêU : RENATO PEREIRA DE JESUS CPF/CNPJ : 0  
 AUTOR : SUPERMERCADOS ALTO DA POS CPF/CNPJ : 30759534000167  
 DEPOSITANTE :  
 SALDO DE CAPITAL : 5.693.303,57 VALOR : 8.183.511,84  
 SALDO PROJETADO P/HOJE : 7.061.284,84 BLOQUEIO : 0,00

| DATA     | PCL. | AGÊ. | NR.EVT | DESCRIÇÃO     | VALOR  | SALDO C/RENDIMENTOS |
|----------|------|------|--------|---------------|--------|---------------------|
| 31052017 | 0078 | 0081 |        | RENDIMENTOS M | 34,56  | 6.471.089,22 C      |
|          | 0088 | 0081 |        | RENDIMENTOS M | 299,37 |                     |
|          | 0098 | 0081 |        | RENDIMENTOS M | 295,69 |                     |
|          | 0108 | 0081 |        | RENDIMENTOS M | 292,08 |                     |
|          | 0118 | 0081 |        | RENDIMENTOS M | 208,20 |                     |
|          | 0128 | 0081 |        | RENDIMENTOS M | 277,21 |                     |
|          | 0138 | 0081 |        | RENDIMENTOS M | 108,31 |                     |
|          | 0148 | 0081 |        | RENDIMENTOS M | 383,15 |                     |
|          | 0158 | 0081 |        | RENDIMENTOS M | 101,41 |                     |
|          | 0168 | 0081 |        | RENDIMENTOS M | 101,41 |                     |
|          | 0178 | 0081 |        | RENDIMENTOS M | 99,55  |                     |
|          | 0188 | 0081 |        | RENDIMENTOS M | 43,10  |                     |
|          | 0198 | 0081 |        | RENDIMENTOS M | 42,01  |                     |
|          | 0208 | 0081 |        | RENDIMENTOS M | 358,73 |                     |
|          | 0218 | 0081 |        | RENDIMENTOS M | 99,46  |                     |
|          | 0228 | 0081 |        | RENDIMENTOS M | 381,86 |                     |
|          | 0049 | 0081 |        | RENDIMENTOS M | 19,34  |                     |
|          | 0059 | 0081 |        | RENDIMENTOS M | 0,00   |                     |
|          | 0069 | 0081 |        | RENDIMENTOS M | 0,00   |                     |
|          | 0079 | 0081 |        | RENDIMENTOS M | 71,86  |                     |
|          | 0089 | 0081 |        | RENDIMENTOS M | 303,98 |                     |
|          | 0099 | 0081 |        | RENDIMENTOS M | 260,86 |                     |
|          | 0109 | 0081 |        | RENDIMENTOS M | 294,87 |                     |
|          | 0119 | 0081 |        | RENDIMENTOS M | 254,54 |                     |
|          | 0129 | 0081 |        | RENDIMENTOS M | 249,87 |                     |
|          | 0139 | 0081 |        | RENDIMENTOS M | 360,47 |                     |
|          | 0149 | 0081 |        | RENDIMENTOS M | 333,72 |                     |
|          | 0159 | 0081 |        | RENDIMENTOS M | 381,36 |                     |
|          | 0169 | 0081 |        | RENDIMENTOS M | 367,90 |                     |
|          | 0179 | 0081 |        | RENDIMENTOS M | 44,19  |                     |
|          | 0189 | 0081 |        | RENDIMENTOS M | 96,87  |                     |
|          | 0199 | 0081 |        | RENDIMENTOS M | 104,22 |                     |
|          |      |      |        | RENDIMENTOS M | 41,02  | 6.477.326,23 C      |

\*\*\* ATENÇÃO \*\*\*

Este depósito foi repassado ao Estado por força da Lei 147/2013. O sald ora apresentado é escritural e não representa o valor existente na conta. resgate pode ser prejudicado por insuficiência no fundo de reserva.

\*\*\* EXTRATO PARA SIMPLES CONFERÊNCIA \*\*\*

9969

DJOP0127 SISBB - Sistema de Informacoes Banco do Brasil 30/10/2017  
F9174696 Depositos Judiciais Ouro 18:33:13

----- Extrato de Processo - Uso Cliente - Justiça Estadual -----  
CONTA JUDICIAL : 2700113913555  
TRIBUNAL : TRIBUNAL DE JUSTICA RJ F.G.C. : Outros  
COMARCA : NOVA IGUACU - MESQUITA NTZ.AÇÃO : DEPOSITO  
ORGÃO : 1 VARA CIVEL  
PROCESSO : 112904420108190038 CPF/CNPJ : 0  
RÉU : RENATO PEREIRA DE JESUS CPF/CNPJ : 30759534000167  
AUTOR : SUPERMERCADOS ALTO DA POS  
DEPOSITANTE :  
SALDO DE CAPITAL : 5.693.303,57 VALOR : 8.183.511,84  
SALDO PROJETADO P/HOJE : 7.061.284,84 BLOQUEIO : 0,00

| DATA     | PCL. | AGÊ. | NR.EVT | DESCRIÇÃO     | VALOR  | SALDO C/RENDIMENTOS |
|----------|------|------|--------|---------------|--------|---------------------|
| 31052017 | 0209 | 0081 |        | RENDIMENTOS M | 19,98  | 6.477.346,21 C      |
|          | 0219 | 0081 |        | RENDIMENTOS M | 19,60  |                     |
|          | 0229 | 0081 |        | RENDIMENTOS M | 82,75  |                     |
|          | 0020 | 0081 |        | RENDIMENTOS M | 0,01   |                     |
|          | 0040 | 0081 |        | RENDIMENTOS M | 0,01   |                     |
|          | 0050 | 0081 |        | RENDIMENTOS M | 0,05   |                     |
|          | 0060 | 0081 |        | RENDIMENTOS M | 0,89   |                     |
|          | 0070 | 0081 |        | RENDIMENTOS M | 112,78 |                     |
|          | 0080 | 0081 |        | RENDIMENTOS M | 245,18 |                     |
|          | 0090 | 0081 |        | RENDIMENTOS M | 216,83 |                     |
|          | 0100 | 0081 |        | RENDIMENTOS M | 13,71  |                     |
|          | 0110 | 0081 |        | RENDIMENTOS M | 212,02 |                     |
|          | 0120 | 0081 |        | RENDIMENTOS M | 343,35 |                     |
|          | 0130 | 0081 |        | RENDIMENTOS M | 229,21 |                     |
|          | 0140 | 0081 |        | RENDIMENTOS M | 236,30 |                     |
|          | 0150 | 0081 |        | RENDIMENTOS M | 378,63 |                     |
|          | 0160 | 0081 |        | RENDIMENTOS M | 44,88  |                     |
|          | 0170 | 0081 |        | RENDIMENTOS M | 98,88  |                     |
|          | 0180 | 0081 |        | RENDIMENTOS M | 375,53 |                     |
|          | 0190 | 0081 |        | RENDIMENTOS M | 365,79 |                     |
|          | 0200 | 0081 |        | RENDIMENTOS M | 101,58 |                     |
|          | 0210 | 0081 |        | RENDIMENTOS M | 389,29 |                     |
|          | 0220 | 0081 |        | RENDIMENTOS M | 103,78 |                     |
|          | 0230 | 0081 |        | RENDIMENTOS M | 15,83  |                     |
|          | 0021 | 0081 |        | RENDIMENTOS M | 0,01   |                     |
|          | 0051 | 0081 |        | RENDIMENTOS M | 0,04   |                     |
|          | 0061 | 0081 |        | RENDIMENTOS M | 2,13   |                     |
|          | 0071 | 0081 |        | RENDIMENTOS M | 97,05  |                     |
|          | 0081 | 0081 |        | RENDIMENTOS M | 205,27 |                     |
|          | 0091 | 0081 |        | RENDIMENTOS M | 298,01 |                     |
|          | 0101 | 0081 |        | RENDIMENTOS M | 7,56   |                     |
|          | 0111 | 0081 |        | RENDIMENTOS M | 290,41 | 6.481.833,51 C      |

\*\*\* ATENÇÃO \*\*\*

Este depósito foi repassado ao Estado por força da Lei 147/2013. O sald ora apresentado é escritural e não representa o valor existente na conta. resgate pode ser prejudicado por insuficiência no fundo de reserva.

\*\*\* EXTRATO PARA SIMPLES CONFERÊNCIA \*\*\*

9970

----- Extrato de Processo - Uso Cliente - Justiça Estadual -----  
CONTA JUDICIAL : 2700113913555  
TRIBUNAL : TRIBUNAL DE JUSTICA RJ F.G.C. : Outros  
COMARCA : NOVA IGUAÇU - MESQUITA NIZ.AÇÃO : DEPOSITO  
ORGÃO : 1 VARA CIVEL  
PROCESSO : 112904420108190038 CPF/CNPJ : 0  
RÉU : RENATO PEREIRA DE JESUS CPF/CNPJ : 30759534000167  
AUTOR : SUPERMERCADOS ALTO DA POS  
DEPOSITANTE :  
SALDO DE CAPITAL : 5.693.303,57 VALOR : 8.183.511,84  
SALDO PROJETADO P/HOJE : 7.061.284,84 BLOQUEIO : 0,00

| DATA     | PCL. | AGÊ. | NR.EVT | DESCRIÇÃO     | VALOR    | SALDO C/RENDIMENTOS |
|----------|------|------|--------|---------------|----------|---------------------|
| 31052017 | 0121 | 0081 | 1      | RENDIMENTOS M | 11,78    | 6.481.845,29 C      |
|          | 0131 | 0081 | 1      | RENDIMENTOS M | 23,78    |                     |
|          | 0141 | 0081 | 1      | RENDIMENTOS M | 181,21   |                     |
|          | 0151 | 0081 | 1      | RENDIMENTOS M | 337,75   |                     |
|          | 0161 | 0081 | 1      | RENDIMENTOS M | 500,89   |                     |
|          | 0171 | 0081 | 1      | RENDIMENTOS M | 671,77   |                     |
|          | 0181 | 0081 | 1      | RENDIMENTOS M | 841,66   |                     |
|          | 0191 | 0081 | 1      | RENDIMENTOS M | 1011,13  |                     |
|          | 0201 | 0081 | 1      | RENDIMENTOS M | 1211,48  |                     |
|          | 0211 | 0081 | 1      | RENDIMENTOS M | 1411,02  |                     |
|          | 0221 | 0081 | 1      | RENDIMENTOS M | 1611,33  |                     |
|          | 0231 | 0081 | 1      | RENDIMENTOS M | 1811,98  |                     |
|          | 0022 | 0081 | 1      | RENDIMENTOS M | 2012,01  |                     |
|          | 0024 | 0081 | 1      | RENDIMENTOS M | 2212,02  |                     |
|          | 0025 | 0081 | 1      | RENDIMENTOS M | 2412,04  |                     |
|          | 0026 | 0081 | 1      | RENDIMENTOS M | 2612,06  |                     |
|          | 0027 | 0081 | 1      | RENDIMENTOS M | 2812,08  |                     |
|          | 0028 | 0081 | 1      | RENDIMENTOS M | 3012,10  |                     |
|          | 0029 | 0081 | 1      | RENDIMENTOS M | 3212,12  |                     |
|          | 0030 | 0081 | 1      | RENDIMENTOS M | 3412,14  |                     |
|          | 0031 | 0081 | 1      | RENDIMENTOS M | 3612,16  |                     |
|          | 0032 | 0081 | 1      | RENDIMENTOS M | 3812,18  |                     |
|          | 0033 | 0081 | 1      | RENDIMENTOS M | 4012,20  |                     |
|          | 0034 | 0081 | 1      | RENDIMENTOS M | 4212,22  |                     |
|          | 0035 | 0081 | 1      | RENDIMENTOS M | 4412,24  |                     |
|          | 0036 | 0081 | 1      | RENDIMENTOS M | 4612,26  |                     |
|          | 0037 | 0081 | 1      | RENDIMENTOS M | 4812,28  |                     |
|          | 0038 | 0081 | 1      | RENDIMENTOS M | 5012,30  |                     |
|          | 0039 | 0081 | 1      | RENDIMENTOS M | 5212,32  |                     |
|          | 0040 | 0081 | 1      | RENDIMENTOS M | 5412,34  |                     |
|          | 0041 | 0081 | 1      | RENDIMENTOS M | 5612,36  |                     |
|          | 0042 | 0081 | 1      | RENDIMENTOS M | 5812,38  |                     |
|          | 0043 | 0081 | 1      | RENDIMENTOS M | 6012,40  |                     |
|          | 0044 | 0081 | 1      | RENDIMENTOS M | 6212,42  |                     |
|          | 0045 | 0081 | 1      | RENDIMENTOS M | 6412,44  |                     |
|          | 0046 | 0081 | 1      | RENDIMENTOS M | 6612,46  |                     |
|          | 0047 | 0081 | 1      | RENDIMENTOS M | 6812,48  |                     |
|          | 0048 | 0081 | 1      | RENDIMENTOS M | 7012,50  |                     |
|          | 0049 | 0081 | 1      | RENDIMENTOS M | 7212,52  |                     |
|          | 0050 | 0081 | 1      | RENDIMENTOS M | 7412,54  |                     |
|          | 0051 | 0081 | 1      | RENDIMENTOS M | 7612,56  |                     |
|          | 0052 | 0081 | 1      | RENDIMENTOS M | 7812,58  |                     |
|          | 0053 | 0081 | 1      | RENDIMENTOS M | 8012,60  |                     |
|          | 0054 | 0081 | 1      | RENDIMENTOS M | 8212,62  |                     |
|          | 0055 | 0081 | 1      | RENDIMENTOS M | 8412,64  |                     |
|          | 0056 | 0081 | 1      | RENDIMENTOS M | 8612,66  |                     |
|          | 0057 | 0081 | 1      | RENDIMENTOS M | 8812,68  |                     |
|          | 0058 | 0081 | 1      | RENDIMENTOS M | 9012,70  |                     |
|          | 0059 | 0081 | 1      | RENDIMENTOS M | 9212,72  |                     |
|          | 0060 | 0081 | 1      | RENDIMENTOS M | 9412,74  |                     |
|          | 0061 | 0081 | 1      | RENDIMENTOS M | 9612,76  |                     |
|          | 0062 | 0081 | 1      | RENDIMENTOS M | 9812,78  |                     |
|          | 0063 | 0081 | 1      | RENDIMENTOS M | 10012,80 |                     |
|          | 0064 | 0081 | 1      | RENDIMENTOS M | 10212,82 |                     |
|          | 0065 | 0081 | 1      | RENDIMENTOS M | 10412,84 |                     |
|          | 0066 | 0081 | 1      | RENDIMENTOS M | 10612,86 |                     |
|          | 0067 | 0081 | 1      | RENDIMENTOS M | 10812,88 |                     |
|          | 0068 | 0081 | 1      | RENDIMENTOS M | 11012,90 |                     |
|          | 0069 | 0081 | 1      | RENDIMENTOS M | 11212,92 |                     |
|          | 0070 | 0081 | 1      | RENDIMENTOS M | 11412,94 |                     |
|          | 0071 | 0081 | 1      | RENDIMENTOS M | 11612,96 |                     |
|          | 0072 | 0081 | 1      | RENDIMENTOS M | 11812,98 |                     |
|          | 0073 | 0081 | 1      | RENDIMENTOS M | 12013,00 |                     |
|          | 0074 | 0081 | 1      | RENDIMENTOS M | 12213,02 |                     |
|          | 0075 | 0081 | 1      | RENDIMENTOS M | 12413,04 |                     |
|          | 0076 | 0081 | 1      | RENDIMENTOS M | 12613,06 |                     |
|          | 0077 | 0081 | 1      | RENDIMENTOS M | 12813,08 |                     |
|          | 0078 | 0081 | 1      | RENDIMENTOS M | 13013,10 |                     |
|          | 0079 | 0081 | 1      | RENDIMENTOS M | 13213,12 |                     |
|          | 0080 | 0081 | 1      | RENDIMENTOS M | 13413,14 |                     |
|          | 0081 | 0081 | 1      | RENDIMENTOS M | 13613,16 |                     |
|          | 0082 | 0081 | 1      | RENDIMENTOS M | 13813,18 |                     |
|          | 0083 | 0081 | 1      | RENDIMENTOS M | 14013,20 |                     |
|          | 0084 | 0081 | 1      | RENDIMENTOS M | 14213,22 |                     |
|          | 0085 | 0081 | 1      | RENDIMENTOS M | 14413,24 |                     |
|          | 0086 | 0081 | 1      | RENDIMENTOS M | 14613,26 |                     |
|          | 0087 | 0081 | 1      | RENDIMENTOS M | 14813,28 |                     |
|          | 0088 | 0081 | 1      | RENDIMENTOS M | 15013,30 |                     |
|          | 0089 | 0081 | 1      | RENDIMENTOS M | 15213,32 |                     |
|          | 0090 | 0081 | 1      | RENDIMENTOS M | 15413,34 |                     |
|          | 0091 | 0081 | 1      | RENDIMENTOS M | 15613,36 |                     |
|          | 0092 | 0081 | 1      | RENDIMENTOS M | 15813,38 |                     |
|          | 0093 | 0081 | 1      | RENDIMENTOS M | 16013,40 |                     |
|          | 0094 | 0081 | 1      | RENDIMENTOS M | 16213,42 |                     |
|          | 0095 | 0081 | 1      | RENDIMENTOS M | 16413,44 |                     |
|          | 0096 | 0081 | 1      | RENDIMENTOS M | 16613,46 |                     |
|          | 0097 | 0081 | 1      | RENDIMENTOS M | 16813,48 |                     |
|          | 0098 | 0081 | 1      | RENDIMENTOS M | 17013,50 |                     |
|          | 0099 | 0081 | 1      | RENDIMENTOS M | 17213,52 |                     |
|          | 0100 | 0081 | 1      | RENDIMENTOS M | 17413,54 |                     |
|          | 0101 | 0081 | 1      | RENDIMENTOS M | 17613,56 |                     |
|          | 0102 | 0081 | 1      | RENDIMENTOS M | 17813,58 |                     |
|          | 0103 | 0081 | 1      | RENDIMENTOS M | 18013,60 |                     |
|          | 0104 | 0081 | 1      | RENDIMENTOS M | 18213,62 |                     |
|          | 0105 | 0081 | 1      | RENDIMENTOS M | 18413,64 |                     |
|          | 0106 | 0081 | 1      | RENDIMENTOS M | 18613,66 |                     |
|          | 0107 | 0081 | 1      | RENDIMENTOS M | 18813,68 |                     |
|          | 0108 | 0081 | 1      | RENDIMENTOS M | 19013,70 |                     |
|          | 0109 | 0081 | 1      | RENDIMENTOS M | 19213,72 |                     |
|          | 0110 | 0081 | 1      | RENDIMENTOS M | 19413,74 |                     |
|          | 0111 | 0081 | 1      | RENDIMENTOS M | 19613,76 |                     |
|          | 0112 | 0081 | 1      | RENDIMENTOS M | 19813,78 |                     |
|          | 0113 | 0081 | 1      | RENDIMENTOS M | 20013,80 |                     |
|          | 0114 | 0081 | 1      | RENDIMENTOS M | 20213,82 |                     |
|          | 0115 | 0081 | 1      | RENDIMENTOS M | 20413,84 |                     |
|          | 0116 | 0081 | 1      | RENDIMENTOS M | 20613,86 |                     |
|          | 0117 | 0081 | 1      | RENDIMENTOS M | 20813,88 |                     |
|          | 0118 | 0081 | 1      | RENDIMENTOS M | 21013,90 |                     |
|          | 0119 | 0081 | 1      | RENDIMENTOS M | 21213,92 |                     |
|          | 0120 | 0081 | 1      | RENDIMENTOS M | 21413,94 |                     |
|          | 0121 | 0081 | 1      | RENDIMENTOS M | 21613,96 |                     |
|          | 0122 | 0081 | 1      | RENDIMENTOS M | 21813,98 |                     |
|          | 0123 | 0081 | 1      | RENDIMENTOS M | 22014,00 |                     |
|          | 0124 | 0081 | 1      | RENDIMENTOS M | 22214,02 |                     |
|          | 0125 | 0081 | 1      | RENDIMENTOS M | 22414,04 |                     |
|          | 0126 | 0081 | 1      | RENDIMENTOS M | 22614,06 |                     |
|          | 0127 | 0081 | 1      | RENDIMENTOS M | 22814,08 |                     |
|          | 0128 | 0081 | 1      | RENDIMENTOS M | 23014,10 |                     |
|          | 0129 | 0081 | 1      | RENDIMENTOS M | 23214,12 |                     |
|          | 0130 | 0081 | 1      | RENDIMENTOS M | 23414,14 |                     |
|          | 0131 | 0081 | 1      | RENDIMENTOS M | 23614,16 |                     |
|          | 0132 | 0081 | 1      | RENDIMENTOS M | 23814,18 |                     |
|          | 0133 | 0081 | 1      | RENDIMENTOS M | 24014,20 |                     |
|          | 0134 | 0081 | 1      | RENDIMENTOS M | 24214,22 |                     |
|          | 0135 | 0081 | 1      | RENDIMENTOS M | 24414,24 |                     |
|          | 0136 | 0081 | 1      | RENDIMENTOS M | 24614,26 |                     |
|          | 0137 | 0081 | 1      | RENDIMENTOS M | 24814,28 |                     |
|          | 0138 | 0081 | 1      | RENDIMENTOS M | 25014,30 |                     |
|          | 0139 | 0081 | 1      | RENDIMENTOS M | 25214,32 |                     |
|          | 0140 | 0081 | 1      | RENDIMENTOS M | 25414,34 |                     |
|          | 0141 | 0081 | 1      | RENDIMENTOS M | 25614,36 |                     |
|          | 0142 | 0081 | 1      | RENDIMENTOS M | 25814,38 |                     |
|          | 0143 | 0081 | 1      | RENDIMENTOS M | 26014,40 |                     |
|          | 0144 | 0081 | 1      | RENDIMENTOS M | 26214,42 |                     |
|          | 0145 | 0081 | 1      | RENDIMENTOS M | 26414,44 |                     |
|          | 0146 | 0081 | 1      | RENDIMENTOS M | 26614,46 |                     |
|          | 0147 | 0081 | 1      | RENDIMENTOS M | 26814,48 |                     |
|          | 0148 | 0081 | 1      | RENDIMENTOS M | 27014,50 |                     |
|          | 0149 | 0081 | 1      | RENDIMENTOS M | 27214,52 |                     |
|          | 0150 | 0081 | 1      | RENDIMENTOS M | 27414,54 |                     |
|          | 0151 | 0081 | 1      | RENDIMENTOS M | 27614,56 |                     |
|          | 0152 | 0081 | 1      | RENDIMENTOS M | 27814,58 |                     |
|          | 0153 | 0081 | 1      | RENDIMENTOS M | 28014,60 |                     |
|          | 0154 | 0081 | 1      | RENDIMENTOS M | 28214,62 |                     |
|          | 0155 | 0081 | 1      | RENDIMENTOS M | 28414,64 |                     |
|          | 0156 | 0081 | 1      | RENDIMENTOS M | 28614,66 |                     |
|          | 0157 | 0081 | 1      | RENDIMENTOS M | 28814,68 |                     |
|          | 0158 | 0081 | 1      | RENDIMENTOS M | 29014,70 |                     |
|          | 0159 | 0081 | 1      | RENDIMENTOS M | 29214,72 |                     |
|          | 0160 | 0081 | 1      | RENDIMENTOS M | 29414,74 |                     |
|          | 0161 | 0081 | 1      | RENDIMENTOS M | 29614,76 |                     |
|          | 0162 | 0081 | 1      | RENDIMENTOS M | 29814,78 |                     |
|          | 0163 | 0081 | 1      | RENDIMENTOS M | 30014,80 |                     |
|          | 0164 | 0081 | 1      | RENDIMENTOS M | 30214,82 |                     |
|          | 0165 | 0081 | 1      | RENDIMENTOS M | 30414,84 |                     |
|          | 0166 | 0081 | 1      | RENDIMENTOS M | 30614,86 |                     |
|          | 0167 | 0081 | 1      | RENDIMENTOS M | 30814,88 |                     |
|          | 0168 | 0081 | 1      | RENDIMENTOS M | 31014,90 |                     |
|          | 0169 | 0081 | 1      | RENDIMENTOS M | 31214,92 |                     |
|          | 0170 | 0081 | 1      | RENDIMENTOS M | 31414,94 |                     |
|          | 0171 | 0081 | 1      | RENDIMENTOS M | 31614,96 |                     |
|          | 0172 | 0081 | 1      | RENDIMENTOS M | 31814,98 |                     |
|          | 0173 | 0081 | 1      | RENDIMENTOS M | 32015,00 |                     |
|          | 0174 | 0081 | 1      | RENDIMENTOS M | 32215,02 |                     |
|          | 0175 | 0081 | 1      | RENDIMENTOS M | 32415,04 |                     |
|          | 0176 | 0081 | 1      | RENDIMENTOS M | 32615,06 |                     |
|          | 0177 | 0081 | 1      | RENDIMENTOS M | 32815,08 |                     |
|          | 0178 | 0081 | 1      | RENDIMENTOS M | 33015,10 |                     |
|          | 0179 | 0081 | 1      | RENDIMENTOS M | 33215,12 |                     |
|          | 0180 | 0081 | 1      | RENDIMENTOS M | 33415,14 |                     |
|          | 0181 | 0081 | 1      | RENDIMENTOS M | 33615,16 |                     |
|          | 0182 | 0081 | 1      | RENDIMENTOS M | 33815,18 |                     |
|          | 0183 | 0081 | 1      | RENDIMENTOS   |          |                     |



9971

DJOP0127 SISBB - Sistema de Informaçoes Banco do Brasil 30/10/2017  
 F9174696 Depositos Judiciais Ouro 18:33:13  
 ----- Extrato de Processo - Uso Cliente - Justiça Estadual -----  
 CONTA JUDICIAL : 2700113913555  
 TRIBUNAL : TRIBUNAL DE JUSTICA RJ  
 COMARCA : NOVA IGUACU - MESQUITA F.G.C. : Outros  
 ORçao : 1 VARA CIVEL NTZ.AÇÃO : DEPOSITO  
 PROCESSO : 112904420108190038 CPF/CNPJ : 0  
 RêU : RENATO PEREIRA DE JESUS CPF/CNPJ : 30759534000167  
 AUTOR : SUPERMERCADOS ALTO DA POS  
 DEPOSITANTE :  
 SALDO DE CAPITAL : 5.693.303,57 VALOR : 8.183.511,84  
 SALDO PROJETADO P/HOJE : 7.061.284,84 BLOQUEIO : 0,00

| DATA     | PCL. | AGÊ. | NR.EVT | DESCRIÇÃO     | VALOR     | SALDO C/RENDIMENTOS |
|----------|------|------|--------|---------------|-----------|---------------------|
| 31052017 | 0023 | 0081 |        | RENDIMENTOS M | 0,01      | 6.488.349,39 C      |
|          | 0033 | 0081 |        | RENDIMENTOS M | 0,01      |                     |
|          | 0053 | 0081 |        | RENDIMENTOS M | 0,94      |                     |
|          | 0063 | 0081 |        | RENDIMENTOS M | 1,54      |                     |
|          | 0073 | 0081 |        | RENDIMENTOS M | 112,20    |                     |
|          | 0083 | 0081 |        | RENDIMENTOS M | 204,30    |                     |
|          | 0093 | 0081 |        | RENDIMENTOS M | 216,19    |                     |
|          | 0103 | 0081 |        | RENDIMENTOS M | 213,65    |                     |
|          | 0113 | 0081 |        | RENDIMENTOS M | 210,97    |                     |
|          | 0123 | 0081 |        | RENDIMENTOS M | 16,01     |                     |
|          | 0133 | 0081 |        | RENDIMENTOS M | 240,04    |                     |
|          | 0143 | 0081 |        | RENDIMENTOS M | 234,92    |                     |
|          | 0153 | 0081 |        | RENDIMENTOS M | 8,93      |                     |
|          | 0163 | 0081 |        | RENDIMENTOS M | 44,81     |                     |
|          | 0173 | 0081 |        | RENDIMENTOS M | 380,46    |                     |
|          | 0183 | 0081 |        | RENDIMENTOS M | 95,57     |                     |
|          | 0193 | 0081 |        | RENDIMENTOS M | 363,55    |                     |
|          | 0203 | 0081 |        | RENDIMENTOS M | 100,76    |                     |
|          | 0213 | 0081 |        | RENDIMENTOS M | 19,86     |                     |
|          | 0223 | 0081 |        | RENDIMENTOS M | 103,27    | 6.490.917,37 C      |
| 05062017 | 0232 | 0081 |        | APLICACAO M   | 17.773,98 | 6.508.691,35 C      |
| 07062017 | 0233 | 0081 |        | APLICACAO M   | 59.800,97 | 6.568.492,32 C      |
| 08062017 | 0234 | 0081 |        | APLICACAO M   | 3.335,00  | 6.571.827,32 C      |
| 30062017 | 0033 | 0081 |        | RENDIMENTOS M | 0,01      |                     |
|          | 0042 | 0081 |        | RENDIMENTOS M | 0,01      |                     |
|          | 0052 | 0081 |        | RENDIMENTOS M | 0,06      |                     |
|          | 0062 | 0081 |        | RENDIMENTOS M | 1,78      |                     |
|          | 0072 | 0081 |        | RENDIMENTOS M | 78,71     |                     |
|          | 0082 | 0081 |        | RENDIMENTOS M | 293,04    |                     |
|          | 0092 | 0081 |        | RENDIMENTOS M | 251,56    |                     |
|          | 0102 | 0081 |        | RENDIMENTOS M | 249,06    |                     |
|          | 0112 | 0081 |        | RENDIMENTOS M | 245,46    | 6.572.947,01 C      |

\*\*\* ATENÇÃO \*\*\*

Este depósito foi repassado ao Estado por força da Lei 147/2013. O sald ora apresentado é escritural e não representa o valor existente na conta. resgate pode ser prejudicado por insuficiência no fundo de reserva.

\*\*\* EXTRATO PARA SIMPLES CONFERÊNCIA \*\*\*



9972

DJOP0127 SISBB - Sistema de Informacoes Banco do Brasil 30/10/2017  
F9174696 Depositos Judiciais Ouro 18:33:13

----- Extrato de Processo - Uso Cliente - Justiça Estadual -----  
CONTA JUDICIAL : 2700113913555  
TRIBUNAL : TRIBUNAL DE JUSTICA RJ F.G.C. : Outros  
COMARCA : NOVA IGUACU - MESQUITA NTZ.AÇÃO : DEPOSITO  
ORGÃO : 1 VARA CIVEL  
PROCESSO : 112904420108190038 CPF/CNPJ : 0  
RÉU : RENATO PEREIRA DE JESUS CPF/CNPJ : 30759534000167  
AUTOR : SUPERMERCADOS ALTO DA POS  
DEPOSITANTE :  
SALDO DE CAPITAL : 5.693.303,57 VALOR : 8.183.511,84  
SALDO PROJETADO P/HOJE : 7.061.284,84 BLOQUEIO : 0,00

| DATA     | PCL. | AGÊ. | NR.EVT | DESCRIÇÃO     | VALOR  | SALDO C/RENDIMENTOS |
|----------|------|------|--------|---------------|--------|---------------------|
| 30062017 | 0122 | 0081 |        | RENDIMENTOS M | 226,78 | 6.573.173,79 C      |
|          | 0132 | 0081 |        | RENDIMENTOS M | 278,05 |                     |
|          | 0142 | 0081 |        | RENDIMENTOS M | 358,66 |                     |
|          | 0152 | 0081 |        | RENDIMENTOS M | 362,81 |                     |
|          | 0162 | 0081 |        | RENDIMENTOS M | 354,64 |                     |
|          | 0172 | 0081 |        | RENDIMENTOS M | 42,35  |                     |
|          | 0182 | 0081 |        | RENDIMENTOS M | 361,48 |                     |
|          | 0192 | 0081 |        | RENDIMENTOS M | 100,41 |                     |
|          | 0202 | 0081 |        | RENDIMENTOS M | 39,54  |                     |
|          | 0212 | 0081 |        | RENDIMENTOS M | 95,74  |                     |
|          | 0222 | 0081 |        | RENDIMENTOS M | 18,87  |                     |
|          | 0232 | 0081 |        | RENDIMENTOS M | 84,97  |                     |
|          | 0023 | 0081 |        | RENDIMENTOS M | 0,01   |                     |
|          | 0043 | 0081 |        | RENDIMENTOS M | 0,02   |                     |
|          | 0053 | 0081 |        | RENDIMENTOS M | 0,90   |                     |
|          | 0063 | 0081 |        | RENDIMENTOS M | 1,50   |                     |
|          | 0073 | 0081 |        | RENDIMENTOS M | 108,76 |                     |
|          | 0083 | 0081 |        | RENDIMENTOS M | 198,03 |                     |
|          | 0093 | 0081 |        | RENDIMENTOS M | 209,56 |                     |
|          | 0103 | 0081 |        | RENDIMENTOS M | 207,10 |                     |
|          | 0113 | 0081 |        | RENDIMENTOS M | 204,49 |                     |
|          | 0123 | 0081 |        | RENDIMENTOS M | 15,51  |                     |
|          | 0133 | 0081 |        | RENDIMENTOS M | 232,68 |                     |
|          | 0143 | 0081 |        | RENDIMENTOS M | 227,72 |                     |
|          | 0153 | 0081 |        | RENDIMENTOS M | 8,66   |                     |
|          | 0163 | 0081 |        | RENDIMENTOS M | 43,42  |                     |
|          | 0173 | 0081 |        | RENDIMENTOS M | 368,79 |                     |
|          | 0183 | 0081 |        | RENDIMENTOS M | 92,65  |                     |
|          | 0193 | 0081 |        | RENDIMENTOS M | 352,39 |                     |
|          | 0203 | 0081 |        | RENDIMENTOS M | 97,67  |                     |
|          | 0213 | 0081 |        | RENDIMENTOS M | 19,25  |                     |
|          | 0223 | 0081 |        | RENDIMENTOS M | 100,09 | 6.577.760,51 C      |

\*\*\* ATENÇÃO \*\*\*

Este depósito foi repassado ao Estado por força da Lei 147/2013. O sald ora apresentado é escritural e não representa o valor existente na conta. resgate pode ser prejudicado por insuficiência no fundo de reserva.

\*\*\* EXTRATO PARA SIMPLES CONFERÊNCIA \*\*\*

9973

DJOP0127 SISBB - Sistema de Informacoes Banco do Brasil 30/10/2017  
 F9174696 Depositos Judiciais Ouro 18:33:13  
 ----- Extrato de Processo - Uso Cliente - Justiça Estadual -----  
 CONTA JUDICIAL : 2700113913555  
 TRIBUNAL : TRIBUNAL DE JUSTICA RJ F.G.C. : Outros  
 COMARCA : NOVA IGUACU - MESQUITA NTZ.AÃO : DEPOSITO  
 ORÇão : 1 VARA CIVEL  
 PROCESSO : 112904420108190038  
 Réu : RENATO PEREIRA DE JESUS CPF/CNPJ : 0  
 AUTOR : SUPERMERCADOS ALTO DA POS CPF/CNPJ : 30759534000167  
 DEPOSITANTE :  
 SALDO DE CAPITAL : 5.693.303,57 VALOR : 8.183.511,84  
 SALDO PROJETADO P/HOJE : 7.061.284,84 BLOQUEIO : 0,00

| DATA     | PCL. | AGÊ. | NR.EVT | DESCRIÇÃO     | VALOR    | SALDO C/RENDIMENTOS |
|----------|------|------|--------|---------------|----------|---------------------|
| 30062017 | 0233 | 0081 |        | RENDIMENTOS M | 245,71   | C 6.578.006,22 C    |
|          | 0044 | 0081 |        | RENDIMENTOS M | 0,02     | C                   |
|          | 0054 | 0081 |        | RENDIMENTOS M | 0,13     | C                   |
|          | 0064 | 0081 |        | RENDIMENTOS M | 54,38    | C                   |
|          | 0074 | 0081 |        | RENDIMENTOS M | 83,04    | C                   |
|          | 0084 | 0081 |        | RENDIMENTOS M | 255,47   | C                   |
|          | 0094 | 0081 |        | RENDIMENTOS M | 3.064,58 | C                   |
|          | 0104 | 0081 |        | RENDIMENTOS M | 284,50   | C                   |
|          | 0114 | 0081 |        | RENDIMENTOS M | 280,30   | C                   |
|          | 0124 | 0081 |        | RENDIMENTOS M | 271,18   | C                   |
|          | 0134 | 0081 |        | RENDIMENTOS M | 276,98   | C                   |
|          | 0144 | 0081 |        | RENDIMENTOS M | 270,79   | C                   |
|          | 0154 | 0081 |        | RENDIMENTOS M | 360,66   | C                   |
|          | 0164 | 0081 |        | RENDIMENTOS M | 97,11    | C                   |
|          | 0174 | 0081 |        | RENDIMENTOS M | 95,07    | C                   |
|          | 0184 | 0081 |        | RENDIMENTOS M | 359,31   | C                   |
|          | 0194 | 0081 |        | RENDIMENTOS M | 40,17    | C                   |
|          | 0204 | 0081 |        | RENDIMENTOS M | 342,57   | C                   |
|          | 0214 | 0081 |        | RENDIMENTOS M | 95,17    | C                   |
|          | 0224 | 0081 |        | RENDIMENTOS M | 18,76    | C                   |
|          | 0234 | 0081 |        | RENDIMENTOS M | 14,25    | C                   |
|          | 0035 | 0081 |        | RENDIMENTOS M | 0,01     | C                   |
|          | 0045 | 0081 |        | RENDIMENTOS M | 0,02     | C                   |
|          | 0055 | 0081 |        | RENDIMENTOS M | 0,76     | C                   |
|          | 0065 | 0081 |        | RENDIMENTOS M | 15,18    | C                   |
|          | 0075 | 0081 |        | RENDIMENTOS M | 69,54    | C                   |
|          | 0085 | 0081 |        | RENDIMENTOS M | 291,73   | C                   |
|          | 0095 | 0081 |        | RENDIMENTOS M | 12,56    | C                   |
|          | 0105 | 0081 |        | RENDIMENTOS M | 248,04   | C                   |
|          | 0115 | 0081 |        | RENDIMENTOS M | 244,24   | C                   |
|          | 0125 | 0081 |        | RENDIMENTOS M | 373,01   | C                   |
|          | 0135 | 0081 |        | RENDIMENTOS M | 364,75   | C                   |
|          |      |      |        |               |          | 6.585.890,52 C      |

\*\*\* ATENÇÃO \*\*\*

Este depósito foi repassado ao Estado por força da Lei 147/2013. O sald ora apresentado é escritural e não representa o valor existente na conta. resgate pode ser prejudicado por insuficiência no fundo de reserva.

\*\*\* EXTRATO PARA SIMPLES CONFERÊNCIA \*\*\*

9974

DJOP0127 SISBB - Sistema de Informaçoes Banco do Brasil 30/10/2017  
 F9174696 Depositos Judiciais Ouro 18:33:13  
 ----- Extrato de Processo - Uso Cliente - Justiça Estadual -----  
 2700113913555  
 CONTA JUDICIAL : TRIBUNAL DE JUSTICA RJ  
 TRIBUNAL : NOVA IGUAÇU - MESQUITA F.G.C. : Outros  
 COMARCA : 1 VARA CIVEL NTZ.AÇÃO : DEPOSITO  
 ORGÃO : 112904420108190038  
 PROCESSO : RENATO PEREIRA DE JESUS CPF/CNPJ : 0  
 RÊU : SUPERMERCADOS ALTO DA POS CPF/CNPJ : 30759534000167  
 AUTOR :  
 DEPOSITANTE :  
 SALDO DE CAPITAL : 5.693.303,57 VALOR : 8.183.511,84  
 SALDO PROJETADO P/HOJE : 7.061.284,84 BLOQUEIO : 0,00

| DATA     | PCL. | AGÊ. | NR.EVT | DESCRIÇÃO     | VALOR  | SALDO C/RENDIMENTOS |
|----------|------|------|--------|---------------|--------|---------------------|
| 30062017 | 0145 | 0081 |        | RENDIMENTOS M | 356,79 | 6.586.247,31 C      |
|          | 0155 | 0081 |        | RENDIMENTOS M | 356,79 |                     |
|          | 0165 | 0081 |        | RENDIMENTOS M | 356,79 |                     |
|          | 0175 | 0081 |        | RENDIMENTOS M | 422,00 |                     |
|          | 0185 | 0081 |        | RENDIMENTOS M | 400,96 |                     |
|          | 0195 | 0081 |        | RENDIMENTOS M | 350,00 |                     |
|          | 0205 | 0081 |        | RENDIMENTOS M | 380,00 |                     |
|          | 0215 | 0081 |        | RENDIMENTOS M | 330,00 |                     |
|          | 0225 | 0081 |        | RENDIMENTOS M | 330,00 |                     |
|          | 0026 | 0081 |        | RENDIMENTOS M | 0,00   |                     |
|          | 0046 | 0081 |        | RENDIMENTOS M | 0,00   |                     |
|          | 0056 | 0081 |        | RENDIMENTOS M | 0,00   |                     |
|          | 0066 | 0081 |        | RENDIMENTOS M | 85,98  |                     |
|          | 0076 | 0081 |        | RENDIMENTOS M | 411,55 |                     |
|          | 0086 | 0081 |        | RENDIMENTOS M | 211,81 |                     |
|          | 0096 | 0081 |        | RENDIMENTOS M | 208,60 |                     |
|          | 0106 | 0081 |        | RENDIMENTOS M | 203,60 |                     |
|          | 0116 | 0081 |        | RENDIMENTOS M | 203,60 |                     |
|          | 0126 | 0081 |        | RENDIMENTOS M | 370,00 |                     |
|          | 0136 | 0081 |        | RENDIMENTOS M | 362,56 |                     |
|          | 0146 | 0081 |        | RENDIMENTOS M | 354,76 |                     |
|          | 0156 | 0081 |        | RENDIMENTOS M | 59,06  |                     |
|          | 0166 | 0081 |        | RENDIMENTOS M | 43,13  |                     |
|          | 0176 | 0081 |        | RENDIMENTOS M | 366,49 |                     |
|          | 0186 | 0081 |        | RENDIMENTOS M | 101,71 |                     |
|          | 0196 | 0081 |        | RENDIMENTOS M | 99,75  |                     |
|          | 0206 | 0081 |        | RENDIMENTOS M | 97,05  |                     |
|          | 0216 | 0081 |        | RENDIMENTOS M | 19,13  |                     |
|          | 0226 | 0081 |        | RENDIMENTOS M | 99,49  |                     |
|          | 0027 | 0081 |        | RENDIMENTOS M | 0,01   |                     |
|          | 0037 | 0081 |        | RENDIMENTOS M | 0,01   |                     |
|          | 0047 | 0081 |        | RENDIMENTOS M | 0,04   |                     |
|          |      |      |        |               |        | 6.591.412,79 C      |

\*\*\* ATENÇÃO \*\*\*

Este depósito foi repassado ao Estado por força da Lei 147/2013. O sald ora apresentado é escritural e não representa o valor existente na conta. resgate pode ser prejudicado por insuficiência no fundo de reserva.

\*\*\* EXTRATO PARA SIMPLES CONFERÊNCIA \*\*\*

9975

DJOP0127 SISBB - Sistema de Informaçoes Banco do Brasil 30/10/2017  
F9174696 Depositos Judiciais Ouro 18:33:13

----- Extrato de Processo - Uso Cliente - Justiça Estadual -----  
2700113913555  
CONTA JUDICIAL : TRIBUNAL DE JUSTICA RJ F.G.C. : Outros  
TRIBUNAL : NOVA IGUACU - MESQUITA NTZ.AÇÃO : DEPOSITO  
COMARCA : 1 VARA CIVEL  
ORGÃO : 112904420108190038  
PROCESSO : RENATO PEREIRA DE JESUS CPF/CNPJ : 0  
RÉU : SUPERMERCADOS ALTO DA POS CPF/CNPJ : 30759534000167  
AUTOR :  
DEPOSITANTE :  
SALDO DE CAPITAL : 5.693.303,57 VALOR : 8.183.511,84  
SALDO PROJETADO P/HOJE : 7.061.284,84 BLOQUEIO : 0,00

| DATA     | PCL. | AGÊ. | NR.EVT | DESCRIÇÃO     | VALOR | SALDO C/RENDIMENTOS |
|----------|------|------|--------|---------------|-------|---------------------|
| 30062017 | 0057 | 0081 |        | RENDIMENTOS M |       | 6.591.414,39 C      |
|          | 0067 | 0081 |        | RENDIMENTOS M |       |                     |
|          | 0077 | 0081 |        | RENDIMENTOS M |       |                     |
|          | 0087 | 0081 |        | RENDIMENTOS M |       |                     |
|          | 0097 | 0081 |        | RENDIMENTOS M |       |                     |
|          | 0107 | 0081 |        | RENDIMENTOS M |       |                     |
|          | 0117 | 0081 |        | RENDIMENTOS M |       |                     |
|          | 0127 | 0081 |        | RENDIMENTOS M |       |                     |
|          | 0137 | 0081 |        | RENDIMENTOS M |       |                     |
|          | 0147 | 0081 |        | RENDIMENTOS M |       |                     |
|          | 0157 | 0081 |        | RENDIMENTOS M |       |                     |
|          | 0167 | 0081 |        | RENDIMENTOS M |       |                     |
|          | 0177 | 0081 |        | RENDIMENTOS M |       |                     |
|          | 0187 | 0081 |        | RENDIMENTOS M |       |                     |
|          | 0197 | 0081 |        | RENDIMENTOS M |       |                     |
|          | 0207 | 0081 |        | RENDIMENTOS M |       |                     |
|          | 0217 | 0081 |        | RENDIMENTOS M |       |                     |
|          | 0227 | 0081 |        | RENDIMENTOS M |       |                     |
|          | 0237 | 0081 |        | RENDIMENTOS M |       |                     |
|          | 0001 | 0081 |        | RENDIMENTOS M |       |                     |
|          | 0002 | 0081 |        | RENDIMENTOS M |       |                     |
|          | 0003 | 0081 |        | RENDIMENTOS M |       |                     |
|          | 0004 | 0081 |        | RENDIMENTOS M |       |                     |
|          | 0005 | 0081 |        | RENDIMENTOS M |       |                     |
|          | 0006 | 0081 |        | RENDIMENTOS M |       |                     |
|          | 0007 | 0081 |        | RENDIMENTOS M |       |                     |
|          | 0008 | 0081 |        | RENDIMENTOS M |       |                     |
|          | 0009 | 0081 |        | RENDIMENTOS M |       |                     |
|          | 0100 | 0081 |        | RENDIMENTOS M |       |                     |
|          | 0110 | 0081 |        | RENDIMENTOS M |       |                     |
|          | 0120 | 0081 |        | RENDIMENTOS M |       |                     |
|          | 0130 | 0081 |        | RENDIMENTOS M |       |                     |
|          | 0140 | 0081 |        | RENDIMENTOS M |       |                     |
|          |      |      |        |               |       | 6.596.488,67 C      |

\*\*\* ATENÇÃO \*\*\*

Este depósito foi repassado ao Estado por força da Lei 147/2013. O sald ora apresentado é escritural e não representa o valor existente na conta. resgate pode ser prejudicado por insuficiência no fundo de reserva.

\*\*\* EXTRATO PARA SIMPLES CONFERÊNCIA \*\*\*



9976

DJOP0127 SISBB - Sistema de Informacoes Banco do Brasil 30/10/2017  
F9174696 Depositos Judiciais Ouro 18:33:13

----- Extrato de Processo - Uso Cliente - Justiça Estadual -----  
CONTA JUDICIAL : 2700113913555  
TRIBUNAL : TRIBUNAL DE JUSTICA RJ  
COMARCA : NOVA IGUACU - MESQUITA F.G.C. : Outros  
ORGÃO : 1 VARA CIVEL NTZ.AÇÃO : DEPOSITO  
PROCESSO : 112904420108190038  
Rêu : RENATO PEREIRA DE JESUS CPF/CNPJ : 0  
AUTOR : SUPERMERCADOS ALTO DA POS CPF/CNPJ : 30759534000167  
DEPOSITANTE :  
SALDO DE CAPITAL : 5.693.303,57 VALOR : 8.183.511,84  
SALDO PROJETADO P/HOJE : 7.061.284,84 BLOQUEIO : 0,00

| DATA     | PCL.  | AGÊ. | NR.EVT | DESCRIÇÃO     | VALOR  | SALDO C/RENDIMENTOS |
|----------|-------|------|--------|---------------|--------|---------------------|
| 30062017 | 0158  | 0081 |        | RENDIMENTOS M | 98,32  | 6.596.586,99 C      |
|          | 0168  | 0081 |        | RENDIMENTOS M | 96,47  |                     |
|          | 0178  | 0081 |        | RENDIMENTOS M | 41,78  |                     |
|          | 0188  | 0081 |        | RENDIMENTOS M | 40,70  |                     |
|          | 0198  | 0081 |        | RENDIMENTOS M | 347,72 |                     |
|          | 0208  | 0081 |        | RENDIMENTOS M | 96,40  |                     |
|          | 0218  | 0081 |        | RENDIMENTOS M | 370,13 |                     |
|          | 0228  | 0081 |        | RENDIMENTOS M | 18,64  |                     |
|          | 00299 | 0081 |        | RENDIMENTOS M | 0,00   |                     |
|          | 00399 | 0081 |        | RENDIMENTOS M | 0,00   |                     |
|          | 00499 | 0081 |        | RENDIMENTOS M | 0,00   |                     |
|          | 00599 | 0081 |        | RENDIMENTOS M | 71,55  |                     |
|          | 00699 | 0081 |        | RENDIMENTOS M | 71,55  |                     |
|          | 00799 | 0081 |        | RENDIMENTOS M | 294,66 |                     |
|          | 00899 | 0081 |        | RENDIMENTOS M | 252,88 |                     |
|          | 00999 | 0081 |        | RENDIMENTOS M | 85,88  |                     |
|          | 01099 | 0081 |        | RENDIMENTOS M | 44,26  |                     |
|          | 01199 | 0081 |        | RENDIMENTOS M | 41,26  |                     |
|          | 01299 | 0081 |        | RENDIMENTOS M | 33,22  |                     |
|          | 01399 | 0081 |        | RENDIMENTOS M | 360,88 |                     |
|          | 01499 | 0081 |        | RENDIMENTOS M | 369,36 |                     |
|          | 01599 | 0081 |        | RENDIMENTOS M | 356,60 |                     |
|          | 01699 | 0081 |        | RENDIMENTOS M | 42,88  |                     |
|          | 01799 | 0081 |        | RENDIMENTOS M | 93,88  |                     |
|          | 01899 | 0081 |        | RENDIMENTOS M | 101,04 |                     |
|          | 01999 | 0081 |        | RENDIMENTOS M | 39,76  |                     |
|          | 02099 | 0081 |        | RENDIMENTOS M | 19,36  |                     |
|          | 02199 | 0081 |        | RENDIMENTOS M | 18,99  |                     |
|          | 02299 | 0081 |        | RENDIMENTOS M | 99,13  |                     |
|          | 00300 | 0081 |        | RENDIMENTOS M | 0,01   |                     |
|          | 00400 | 0081 |        | RENDIMENTOS M | 0,01   |                     |
|          | 00500 | 0081 |        | RENDIMENTOS M | 0,04   |                     |
|          |       |      |        |               |        | 6.600.865,02 C      |

\*\*\* ATENÇÃO \*\*\*

Este depósito foi repassado ao Estado por força da Lei 147/2013. O sald ora apresentado é escritural e não representa o valor existente na conta. resgate pode ser prejudicado por insuficiência no fundo de reserva.

\*\*\* EXTRATO PARA SIMPLES CONFERÊNCIA \*\*\*

9977

DJOP0127 SISBB - Sistema de Informaçoes Banco do Brasil 30/10/2017  
F9174696 Depósitos Judiciais Ouro 18:33:13

----- Extrato de Processo - Uso Cliente - Justiça Estadual -----  
CONTA JUDICIAL : 2700113913555  
TRIBUNAL : TRIBUNAL DE JUSTICA RJ  
COMARCA : NOVA IGUACU - MESQUITA F.G.C. : Outros  
ORGAO : 1 VARA CIVEL NTZ.AÇÃO : DEPOSITO  
PROCESSO : 112904420108190038 CPF/CNPJ : 0  
RêU : RENATO PEREIRA DE JESUS CPF/CNPJ : 30759534000167  
AUTOR : SUPERMERCADOS ALTO DA POS  
DEPOSITANTE :  
SALDO DE CAPITAL : 5.693.303,57 VALOR : 8.183.511,84  
SALDO PROJETADO P/HOJE : 7.061.284,84 BLOQUEIO : 0,00

| DATA     | PCL. | AGÊ. | NR.EVT | DESCRIÇÃO     | VALOR  | SALDO C/RENDIMENTOS |
|----------|------|------|--------|---------------|--------|---------------------|
| 30062017 | 0060 | 0081 |        | RENDIMENTOS M | 0,87   | 6.600.865,89 C      |
|          | 0070 | 0081 |        | RENDIMENTOS M | 109,31 |                     |
|          | 0080 | 0081 |        | RENDIMENTOS M | 237,61 |                     |
|          | 0090 | 0081 |        | RENDIMENTOS M | 210,18 |                     |
|          | 0100 | 0081 |        | RENDIMENTOS M | 13,30  |                     |
|          | 0110 | 0081 |        | RENDIMENTOS M | 205,52 |                     |
|          | 0120 | 0081 |        | RENDIMENTOS M | 332,84 |                     |
|          | 0130 | 0081 |        | RENDIMENTOS M | 332,17 |                     |
|          | 0140 | 0081 |        | RENDIMENTOS M | 226,03 |                     |
|          | 0150 | 0081 |        | RENDIMENTOS M | 367,01 |                     |
|          | 0160 | 0081 |        | RENDIMENTOS M | 43,51  |                     |
|          | 0170 | 0081 |        | RENDIMENTOS M | 95,82  |                     |
|          | 0180 | 0081 |        | RENDIMENTOS M | 364,01 |                     |
|          | 0190 | 0081 |        | RENDIMENTOS M | 354,55 |                     |
|          | 0200 | 0081 |        | RENDIMENTOS M | 98,47  |                     |
|          | 0210 | 0081 |        | RENDIMENTOS M | 377,33 |                     |
|          | 0220 | 0081 |        | RENDIMENTOS M | 100,60 |                     |
|          | 0230 | 0081 |        | RENDIMENTOS M | 18,67  |                     |
|          | 0021 | 0081 |        | RENDIMENTOS M | 0,01   |                     |
|          | 0041 | 0081 |        | RENDIMENTOS M | 0,01   |                     |
|          | 0051 | 0081 |        | RENDIMENTOS M | 0,05   |                     |
|          | 0061 | 0081 |        | RENDIMENTOS M | 2,07   |                     |
|          | 0071 | 0081 |        | RENDIMENTOS M | 94,07  |                     |
|          | 0081 | 0081 |        | RENDIMENTOS M | 198,96 |                     |
|          | 0091 | 0081 |        | RENDIMENTOS M | 268,87 |                     |
|          | 0101 | 0081 |        | RENDIMENTOS M | 7,33   |                     |
|          | 0111 | 0081 |        | RENDIMENTOS M | 281,51 |                     |
|          | 0121 | 0081 |        | RENDIMENTOS M | 11,42  |                     |
|          | 0131 | 0081 |        | RENDIMENTOS M | 366,52 |                     |
|          | 0141 | 0081 |        | RENDIMENTOS M | 272,58 |                     |
|          | 0151 | 0081 |        | RENDIMENTOS M | 364,20 |                     |
|          | 0161 | 0081 |        | RENDIMENTOS M | 97,78  |                     |

\*\*\* ATENÇÃO \*\*\*

6.606.231,20 C

Este depósito foi repassado ao Estado por força da Lei 147/2013. O sald ora apresentado é escritural e não representa o valor existente na conta. resgate pode ser prejudicado por insuficiência no fundo de reserva.

\*\*\* EXTRATO PARA SIMPLES CONFERÊNCIA \*\*\*



9978

DJOP0127 SISBB - Sistema de Informações Banco do Brasil 30/10/2017  
 F9174696 Depósitos Judiciais Ouro 18:33:13  
 ----- Extrato de Processo - Uso Cliente - Justiça Estadual -----  
 CONTA JUDICIAL : 2700113913555  
 TRIBUNAL : TRIBUNAL DE JUSTICA RJ  
 COMARCA : NOVA IGUACU - MESQUITA F.G.C. : Outros  
 ORGÃO : 1 VARA CIVEL NTZ.AÇÃO : DEPOSITO  
 PROCESSO : 112904420108190038 CPF/CNPJ : 0  
 RÊU : RENATO PEREIRA DE JESUS CPF/CNPJ : 30759534000167  
 AUTOR : SUPERMERCADOS ALTO DA POS  
 DEPOSITANTE :  
 SALDO DE CAPITAL : 5.693.303,57 VALOR : 8.183.511,84  
 SALDO PROJETADO P/HOJE : 7.061.284,84 BLOQUEIO : 0,00

| DATA     | PCL. | AGÊ. | NR.EVT | DESCRIÇÃO     | VALOR  | SALDO C/RENDIMENTOS |
|----------|------|------|--------|---------------|--------|---------------------|
| 30062017 | 0171 | 0081 |        | RENDIMENTOS M | 347,16 | 6.606.578,36 C      |
|          | 0181 | 0081 |        | RENDIMENTOS M | 93,19  |                     |
|          | 0191 | 0081 |        | RENDIMENTOS M | 40,43  |                     |
|          | 0201 | 0081 |        | RENDIMENTOS M | 345,54 |                     |
|          | 0211 | 0081 |        | RENDIMENTOS M | 75,13  |                     |
|          | 0221 | 0081 |        | RENDIMENTOS M | 36,06  |                     |
|          | 0231 | 0081 |        | RENDIMENTOS M | 44,33  |                     |
|          | 0235 | 0081 |        | RENDIMENTOS M | 30,00  | 6.608.135,16 C      |
| 07072017 | 0235 | 0081 |        | APLICACAO     | 59,00  | 6.608.135,16 C      |
| 19072017 | 0236 | 0081 |        | APLICACAO     | 17,73  | 6.608.135,16 C      |
| 31072017 | 0024 | 0081 |        | RENDIMENTOS M | 0,01   |                     |
|          | 0044 | 0081 |        | RENDIMENTOS M | 0,02   |                     |
|          | 0054 | 0081 |        | RENDIMENTOS M | 0,13   |                     |
|          | 0064 | 0081 |        | RENDIMENTOS M | 5,58   |                     |
|          | 0074 | 0081 |        | RENDIMENTOS M | 4,44   |                     |
|          | 0084 | 0081 |        | RENDIMENTOS M | 1,05   |                     |
|          | 0094 | 0081 |        | RENDIMENTOS M | 1,01   |                     |
|          | 0104 | 0081 |        | RENDIMENTOS M | 1,07   |                     |
|          | 0114 | 0081 |        | RENDIMENTOS M | 1,09   |                     |
|          | 0124 | 0081 |        | RENDIMENTOS M | 7,77   |                     |
|          | 0134 | 0081 |        | RENDIMENTOS M | 82,98  |                     |
|          | 0144 | 0081 |        | RENDIMENTOS M | 66,55  |                     |
|          | 0154 | 0081 |        | RENDIMENTOS M | 49,22  |                     |
|          | 0164 | 0081 |        | RENDIMENTOS M | 7,44   |                     |
|          | 0174 | 0081 |        | RENDIMENTOS M | 9,99   |                     |
|          | 0184 | 0081 |        | RENDIMENTOS M | 7,11   |                     |
|          | 0194 | 0081 |        | RENDIMENTOS M | 3,13   |                     |
|          | 0204 | 0081 |        | RENDIMENTOS M | 44,00  |                     |
|          | 0214 | 0081 |        | RENDIMENTOS M | 3,02   |                     |
|          | 0224 | 0081 |        | RENDIMENTOS M | 10,24  |                     |
|          | 0234 | 0081 |        | RENDIMENTOS M | 10,16  |                     |
|          | 0025 | 0081 |        | RENDIMENTOS M | 0,02   |                     |
|          | 0045 | 0081 |        | RENDIMENTOS M | 0,02   |                     |

\*\*\* ATENÇÃO \*\*\*

6.692.115,12 C

Este depósito foi repassado ao Estado por força da Lei 147/2013. O sald ora apresentado é escritural e não representa o valor existente na conta. resgate pode ser prejudicado por insuficiência no fundo de reserva.

\*\*\* EXTRATO PARA SIMPLES CONFERÊNCIA \*\*\*

9979

DJOP0127 SISBB - Sistema de Informações Banco do Brasil 30/10/2017  
 F9174696 Depósitos Judiciais Ouro 18:33:13  
 ----- Extrato de Processo - Uso Cliente - Justiça Estadual -----  
 CONTA JUDICIAL : 2700113913555  
 TRIBUNAL : TRIBUNAL DE JUSTICA RJ F.G.C. : Outros  
 COMARCA : NOVA IGUACU - MESQUITA NTZ.AÇÃO : DEPOSITO  
 ORGÃO : 1 VARA CIVEL  
 PROCESSO : 112904420108190038 CPF/CNPJ : 0  
 RÊU : RENATO PEREIRA DE JESUS CPF/CNPJ : 30759534000167  
 AUTOR : SUPERMERCADOS ALTO DA POS  
 DEPOSITANTE :  
 SALDO DE CAPITAL : 5.693.303,57 VALOR : 8.183.511,84  
 SALDO PROJETADO P/HOJE : 7.061.284,84 BLOQUEIO : 0,00

| DATA     | PCL. | AGÊ. | NR.EVT | DESCRIÇÃO     | VALOR  | SALDO C/RENDIMENTOS |
|----------|------|------|--------|---------------|--------|---------------------|
| 31072017 | 0055 | 0081 | 1      | RENDIMENTOS M | 0,77   | 6.692.115,89 C      |
|          | 0065 | 0081 | 1      | RENDIMENTOS M | 15,54  |                     |
|          | 0075 | 0081 | 1      | RENDIMENTOS M | 71,07  |                     |
|          | 0085 | 0081 | 1      | RENDIMENTOS M | 298,07 |                     |
|          | 0095 | 0081 | 1      | RENDIMENTOS M | 12,82  |                     |
|          | 0105 | 0081 | 1      | RENDIMENTOS M | 253,41 |                     |
|          | 0115 | 0081 | 1      | RENDIMENTOS M | 249,55 |                     |
|          | 0125 | 0081 | 1      | RENDIMENTOS M | 381,15 |                     |
|          | 0135 | 0081 | 1      | RENDIMENTOS M | 372,44 |                     |
|          | 0145 | 0081 | 1      | RENDIMENTOS M | 364,53 |                     |
|          | 0155 | 0081 | 1      | RENDIMENTOS M | 366,57 |                     |
|          | 0165 | 0081 | 1      | RENDIMENTOS M | 359,69 |                     |
|          | 0175 | 0081 | 1      | RENDIMENTOS M | 42,96  |                     |
|          | 0185 | 0081 | 1      | RENDIMENTOS M | 41,85  |                     |
|          | 0195 | 0081 | 1      | RENDIMENTOS M | 57,65  |                     |
|          | 0205 | 0081 | 1      | RENDIMENTOS M | 33,90  |                     |
|          | 0215 | 0081 | 1      | RENDIMENTOS M | 380,73 |                     |
|          | 0225 | 0081 | 1      | RENDIMENTOS M | 343,64 |                     |
|          | 0235 | 0081 | 1      | RENDIMENTOS M | 258,82 |                     |
|          | 0016 | 0081 | 1      | RENDIMENTOS M | 0,01   |                     |
|          | 0026 | 0081 | 1      | RENDIMENTOS M | 0,01   |                     |
|          | 0046 | 0081 | 1      | RENDIMENTOS M | 0,04   |                     |
|          | 0056 | 0081 | 1      | RENDIMENTOS M | 0,27   |                     |
|          | 0066 | 0081 | 1      | RENDIMENTOS M | 87,83  |                     |
|          | 0076 | 0081 | 1      | RENDIMENTOS M | 42,45  |                     |
|          | 0086 | 0081 | 1      | RENDIMENTOS M | 216,41 |                     |
|          | 0096 | 0081 | 1      | RENDIMENTOS M | 213,13 |                     |
|          | 0106 | 0081 | 1      | RENDIMENTOS M | 211,11 |                     |
|          | 0116 | 0081 | 1      | RENDIMENTOS M | 207,90 |                     |
|          | 0126 | 0081 | 1      | RENDIMENTOS M | 378,84 |                     |
|          | 0136 | 0081 | 1      | RENDIMENTOS M | 370,43 |                     |
|          | 0146 | 0081 | 1      | RENDIMENTOS M | 362,46 |                     |
|          |      |      |        |               |        | 6.698.765,92 C      |

\*\*\* ATENÇÃO \*\*\*

Este depósito foi repassado ao Estado por força da Lei 147/2013. O sald ora apresentado é escritural e não representa o valor existente na conta. resgate pode ser prejudicado por insuficiência no fundo de reserva.

\*\*\* EXTRATO PARA SIMPLES CONFERÊNCIA \*\*\*

9980

DJOP0127 SISBB - Sistema de Informaçoes Banco do Brasil 30/10/2017  
 F9174696 Depositos Judiciais Ouro 18:33:13  
 ----- Extrato de Processo - Uso Cliente - Justiça Estadual -----  
 CONTA JUDICIAL : 2700113913555  
 TRIBUNAL : TRIBUNAL DE JUSTICA RJ  
 COMARCA : NOVA IGUACU - MESQUITA F.G.C. : Outros  
 ORçao : 1 VARA CIVEL NTZ.AÇÃO : DEPOSITO  
 PROCESSO : 112904420108190038 CPF/CNPJ : 0  
 RêU : RENATO PEREIRA DE JESUS CPF/CNPJ : 30759534000167  
 AUTOR : SUPERMERCADOS ALTO DA POS  
 DEPOSITANTE :  
 SALDO DE CAPITAL : 5.693.303,57 VALOR : 8.183.511,84  
 SALDO PROJETADO P/HOJE : 7.061.284,84 BLOQUEIO : 0,00

| DATA     | PCL. | AGÊ. | NR.EVT | DESCRIÇÃO     | VALOR  | SALDO C/RENDIMENTOS |
|----------|------|------|--------|---------------|--------|---------------------|
| 31072017 | 0156 | 0081 |        | RENDIMENTOS M | 60,35  | 6.698.826,27 C      |
|          | 0166 | 0081 |        | RENDIMENTOS M | 44,08  |                     |
|          | 0176 | 0081 |        | RENDIMENTOS M | 374,46 |                     |
|          | 0186 | 0081 |        | RENDIMENTOS M | 103,92 |                     |
|          | 0196 | 0081 |        | RENDIMENTOS M | 101,92 |                     |
|          | 0206 | 0081 |        | RENDIMENTOS M | 99,15  |                     |
|          | 0216 | 0081 |        | RENDIMENTOS M | 19,53  |                     |
|          | 0226 | 0081 |        | RENDIMENTOS M | 101,55 |                     |
|          | 0236 | 0081 |        | RENDIMENTOS M | 39,25  |                     |
|          | 0017 | 0081 |        | RENDIMENTOS M | 0,01   |                     |
|          | 0027 | 0081 |        | RENDIMENTOS M | 0,01   |                     |
|          | 0037 | 0081 |        | RENDIMENTOS M | 0,01   |                     |
|          | 0047 | 0081 |        | RENDIMENTOS M | 0,03   |                     |
|          | 0057 | 0081 |        | RENDIMENTOS M | 1,63   |                     |
|          | 0067 | 0081 |        | RENDIMENTOS M | 101,58 |                     |
|          | 0077 | 0081 |        | RENDIMENTOS M | 70,69  |                     |
|          | 0087 | 0081 |        | RENDIMENTOS M | 259,68 |                     |
|          | 0097 | 0081 |        | RENDIMENTOS M | 255,54 |                     |
|          | 0107 | 0081 |        | RENDIMENTOS M | 11,68  |                     |
|          | 0117 | 0081 |        | RENDIMENTOS M | 341,87 |                     |
|          | 0127 | 0081 |        | RENDIMENTOS M | 228,72 |                     |
|          | 0137 | 0081 |        | RENDIMENTOS M | 235,50 |                     |
|          | 0147 | 0081 |        | RENDIMENTOS M | 230,90 |                     |
|          | 0157 | 0081 |        | RENDIMENTOS M | 100,47 |                     |
|          | 0167 | 0081 |        | RENDIMENTOS M | 357,47 |                     |
|          | 0177 | 0081 |        | RENDIMENTOS M | 96,53  |                     |
|          | 0187 | 0081 |        | RENDIMENTOS M | 364,67 |                     |
|          | 0197 | 0081 |        | RENDIMENTOS M | 101,23 |                     |
|          | 0207 | 0081 |        | RENDIMENTOS M | 19,92  |                     |
|          | 0217 | 0081 |        | RENDIMENTOS M | 96,55  |                     |
|          | 0227 | 0081 |        | RENDIMENTOS M | 341,92 |                     |
|          | 0048 | 0081 |        | RENDIMENTOS M | 0,03   | 6.702.926,87 C      |

\*\*\* ATENÇÃO \*\*\*

Este depósito foi repassado ao Estado por força da Lei 147/2013. O sald ora apresentado é escritural e não representa o valor existente na conta. resgate pode ser prejudicado por insuficiência no fundo de reserva.

\*\*\* EXTRATO PARA SIMPLES CONFERÊNCIA \*\*\*

9981

DJOP0127 SISBB - Sistema de Informaçoes Banco do Brasil 30/10/2017  
F9174696 Depositos Judiciais Ouro 18:33:13

----- Extrato de Processo - Uso Cliente - Justiça Estadual -----  
CONTA JUDICIAL : 2700113913555  
TRIBUNAL : TRIBUNAL DE JUSTICA RJ  
COMARCA : NOVA IGUACU - MESQUITA F.G.C. : Outros  
ORGÃO : 1 VARA CIVEL NTZ.AÇÃO : DEPOSITO  
PROCESSO : 112904420108190038 CPF/CNPJ : 0  
RÉU : RENATO PEREIRA DE JESUS CPF/CNPJ : 30759534000167  
AUTOR : SUPERMERCADOS ALTO DA POS  
DEPOSITANTE :  
SALDO DE CAPITAL : 5.693.303,57 VALOR : 8.183.511,84  
SALDO PROJETADO P/HOJE : 7.061.284,84 BLOQUEIO : 0,00

| DATA     | PCL.  | AGÊ. | NR.EVT | DESCRIÇÃO     | VALOR | SALDO C/RENDIMENTOS |
|----------|-------|------|--------|---------------|-------|---------------------|
| 31072017 | 00558 | 0081 |        | RENDIMENTOS M |       | 6.702.928,75 C      |
|          | 00688 | 0081 |        | RENDIMENTOS M |       |                     |
|          | 00788 | 0081 |        | RENDIMENTOS M |       |                     |
|          | 00888 | 0081 |        | RENDIMENTOS M |       |                     |
|          | 00988 | 0081 |        | RENDIMENTOS M |       |                     |
|          | 01088 | 0081 |        | RENDIMENTOS M |       |                     |
|          | 01188 | 0081 |        | RENDIMENTOS M |       |                     |
|          | 01288 | 0081 |        | RENDIMENTOS M |       |                     |
|          | 01388 | 0081 |        | RENDIMENTOS M |       |                     |
|          | 01488 | 0081 |        | RENDIMENTOS M |       |                     |
|          | 01588 | 0081 |        | RENDIMENTOS M |       |                     |
|          | 01688 | 0081 |        | RENDIMENTOS M |       |                     |
|          | 01788 | 0081 |        | RENDIMENTOS M |       |                     |
|          | 01888 | 0081 |        | RENDIMENTOS M |       |                     |
|          | 01988 | 0081 |        | RENDIMENTOS M |       |                     |
|          | 02088 | 0081 |        | RENDIMENTOS M |       |                     |
|          | 02188 | 0081 |        | RENDIMENTOS M |       |                     |
|          | 02288 | 0081 |        | RENDIMENTOS M |       |                     |
|          | 00288 | 0081 |        | RENDIMENTOS M |       |                     |
|          | 00488 | 0081 |        | RENDIMENTOS M |       |                     |
|          | 00588 | 0081 |        | RENDIMENTOS M |       |                     |
|          | 00688 | 0081 |        | RENDIMENTOS M |       |                     |
|          | 00788 | 0081 |        | RENDIMENTOS M |       |                     |
|          | 00888 | 0081 |        | RENDIMENTOS M |       |                     |
|          | 00988 | 0081 |        | RENDIMENTOS M |       |                     |
|          | 01088 | 0081 |        | RENDIMENTOS M |       |                     |
|          | 01188 | 0081 |        | RENDIMENTOS M |       |                     |
|          | 01288 | 0081 |        | RENDIMENTOS M |       |                     |
|          | 01388 | 0081 |        | RENDIMENTOS M |       |                     |
|          | 01488 | 0081 |        | RENDIMENTOS M |       |                     |
|          | 01588 | 0081 |        | RENDIMENTOS M |       |                     |
|          | 01688 | 0081 |        | RENDIMENTOS M |       |                     |
|          |       |      |        |               |       | 6.708.987,52 C      |

\*\*\* ATENÇÃO \*\*\*

Este depósito foi repassado ao Estado por força da Lei 147/2013. O sald ora apresentado é escritural e não representa o valor existente na conta. resgate pode ser prejudicado por insuficiência no fundo de reserva.

\*\*\* EXTRATO PARA SIMPLES CONFERÊNCIA \*\*\*

9982

DJOP0127 SISBB - Sistema de Informacoes Banco do Brasil 30/10/2017  
 F9174696 Depositos Judiciais Ouro 18:33:13  
 ----- Extrato de Processo - Uso Cliente - Justiça Estadual -----  
 CONTA JUDICIAL : 2700113913555  
 TRIBUNAL : TRIBUNAL DE JUSTICA RJ F.G.C. : Outros  
 COMARCA : NOVA IGUACU - MESQUITA NTZ.AÇÃO : DEPOSITO  
 ORGÃO : 1 VARA CIVEL  
 PROCESSO : 112904420108190038 CPF/CNPJ : 0  
 RéU : RENATO PEREIRA DE JESUS CPF/CNPJ : 30759534000167  
 AUTOR : SUPERMERCADOS ALTO DA POS  
 DEPOSITANTE :  
 SALDO DE CAPITAL : 5.693.303,57 VALOR : 8.183.511,84  
 SALDO PROJETADO P/HOJE : 7.061.284,84 BLOQUEIO : 0,00

| DATA     | PCL. | AGÊ. | NR.EVT | DESCRIÇÃO     | VALOR  | SALDO C/RENDIMENTOS |
|----------|------|------|--------|---------------|--------|---------------------|
| 31072017 | 0179 | 0081 |        | RENDIMENTOS M | 95,94  | 6.709.083,46 C      |
|          | 0189 | 0081 |        | RENDIMENTOS M | 103,22 |                     |
|          | 0199 | 0081 |        | RENDIMENTOS M | 40,62  |                     |
|          | 0209 | 0081 |        | RENDIMENTOS M | 19,79  |                     |
|          | 0219 | 0081 |        | RENDIMENTOS M | 19,40  |                     |
|          | 0229 | 0081 |        | RENDIMENTOS M | 101,08 |                     |
|          | 0020 | 0081 |        | RENDIMENTOS M | 0,01   |                     |
|          | 0030 | 0081 |        | RENDIMENTOS M | 0,01   |                     |
|          | 0040 | 0081 |        | RENDIMENTOS M | 0,02   |                     |
|          | 0050 | 0081 |        | RENDIMENTOS M | 0,04   |                     |
|          | 0060 | 0081 |        | RENDIMENTOS M | 0,89   |                     |
|          | 0070 | 0081 |        | RENDIMENTOS M | 111,68 |                     |
|          | 0080 | 0081 |        | RENDIMENTOS M | 242,79 |                     |
|          | 0090 | 0081 |        | RENDIMENTOS M | 214,75 |                     |
|          | 0100 | 0081 |        | RENDIMENTOS M | 13,57  |                     |
|          | 0110 | 0081 |        | RENDIMENTOS M | 209,98 |                     |
|          | 0120 | 0081 |        | RENDIMENTOS M | 340,05 |                     |
|          | 0130 | 0081 |        | RENDIMENTOS M | 227,00 |                     |
|          | 0140 | 0081 |        | RENDIMENTOS M | 234,02 |                     |
|          | 0150 | 0081 |        | RENDIMENTOS M | 374,97 |                     |
|          | 0160 | 0081 |        | RENDIMENTOS M | 44,44  |                     |
|          | 0170 | 0081 |        | RENDIMENTOS M | 97,91  |                     |
|          | 0180 | 0081 |        | RENDIMENTOS M | 371,92 |                     |
|          | 0190 | 0081 |        | RENDIMENTOS M | 362,24 |                     |
|          | 0200 | 0081 |        | RENDIMENTOS M | 100,60 |                     |
|          | 0210 | 0081 |        | RENDIMENTOS M | 385,52 |                     |
|          | 0220 | 0081 |        | RENDIMENTOS M | 102,78 |                     |
|          | 0230 | 0081 |        | RENDIMENTOS M | 18,97  |                     |
|          | 0031 | 0081 |        | RENDIMENTOS M | 0,01   |                     |
|          | 0051 | 0081 |        | RENDIMENTOS M | 0,03   |                     |
|          | 0061 | 0081 |        | RENDIMENTOS M | 2,11   |                     |
|          | 0071 | 0081 |        | RENDIMENTOS M | 96,11  | 6.712.919,99 C      |

\*\*\* ATENÇÃO \*\*\*

Este depósito foi repassado ao Estado por força da Lei 147/2013. O sald ora apresentado é escritural e não representa o valor existente na conta. resgate pode ser prejudicado por insuficiência no fundo de reserva.

\*\*\* EXTRATO PARA SIMPLES CONFERÊNCIA \*\*\*



9983

DJOP0127 SISBB - Sistema de Informacoes Banco do Brasil 30/10/2017  
 F9174696 Depositos Judiciais Ouro 18:33:13  
 ----- Extrato de Processo - Uso Cliente - Justiça Estadual -----  
 CONTA JUDICIAL : 2700113913555  
 TRIBUNAL : TRIBUNAL DE JUSTICA RJ F.G.C. : Outros  
 COMARCA : NOVA IGUACU - MESQUITA NTZ.AÇÃO : DEPOSITO  
 ORGÃO : 1 VARA CIVEL  
 PROCESSO : 112904420108190038 CPF/CNPJ : 0  
 RÊU : RENATO PEREIRA DE JESUS CPF/CNPJ : 30759534000167  
 AUTOR : SUPERMERCADOS ALTO DA POS  
 DEPOSITANTE :  
 SALDO DE CAPITAL : 5.693.303,57 VALOR : 8.183.511,84  
 SALDO PROJETADO P/HOJE : 7.061.284,84 BLOQUEIO : 0,00

| DATA     | PCL. | AGÊ. | NR.EVT | DESCRIÇÃO     | VALOR  | SALDO C/RENDIMENTOS |
|----------|------|------|--------|---------------|--------|---------------------|
| 31072017 | 0081 | 0081 |        | RENDIMENTOS M | 203,29 | 6.713.123,28 C      |
|          | 0091 | 0081 |        | RENDIMENTOS M | 295,15 |                     |
|          | 0101 | 0081 |        | RENDIMENTOS M | 7,48   |                     |
|          | 0111 | 0081 |        | RENDIMENTOS M | 287,62 |                     |
|          | 0121 | 0081 |        | RENDIMENTOS M | 11,67  |                     |
|          | 0131 | 0081 |        | RENDIMENTOS M | 374,47 |                     |
|          | 0141 | 0081 |        | RENDIMENTOS M | 278,49 |                     |
|          | 0151 | 0081 |        | RENDIMENTOS M | 372,12 |                     |
|          | 0161 | 0081 |        | RENDIMENTOS M | 99,91  |                     |
|          | 0171 | 0081 |        | RENDIMENTOS M | 354,70 |                     |
|          | 0181 | 0081 |        | RENDIMENTOS M | 95,20  |                     |
|          | 0191 | 0081 |        | RENDIMENTOS M | 41,31  |                     |
|          | 0201 | 0081 |        | RENDIMENTOS M | 353,04 |                     |
|          | 0211 | 0081 |        | RENDIMENTOS M | 383,28 |                     |
|          | 0221 | 0081 |        | RENDIMENTOS M | 375,66 |                     |
|          | 0231 | 0081 |        | RENDIMENTOS M | 340,11 |                     |
|          | 0232 | 0081 |        | RENDIMENTOS M | 0,02   |                     |
|          | 0032 | 0081 |        | RENDIMENTOS M | 0,01   |                     |
|          | 0052 | 0081 |        | RENDIMENTOS M | 0,04   |                     |
|          | 0062 | 0081 |        | RENDIMENTOS M | 1,83   |                     |
|          | 0072 | 0081 |        | RENDIMENTOS M | 80,43  |                     |
|          | 0082 | 0081 |        | RENDIMENTOS M | 299,41 |                     |
|          | 0092 | 0081 |        | RENDIMENTOS M | 257,01 |                     |
|          | 0102 | 0081 |        | RENDIMENTOS M | 254,45 |                     |
|          | 0112 | 0081 |        | RENDIMENTOS M | 250,79 |                     |
|          | 0122 | 0081 |        | RENDIMENTOS M | 231,70 |                     |
|          | 0132 | 0081 |        | RENDIMENTOS M | 284,08 |                     |
|          | 0142 | 0081 |        | RENDIMENTOS M | 366,46 |                     |
|          | 0152 | 0081 |        | RENDIMENTOS M | 370,67 |                     |
|          | 0162 | 0081 |        | RENDIMENTOS M | 362,35 |                     |
|          | 0172 | 0081 |        | RENDIMENTOS M | 43,26  |                     |
|          | 0182 | 0081 |        | RENDIMENTOS M | 369,32 |                     |
|          |      |      |        |               |        | 6.719.965,32 C      |

\*\*\* ATENÇÃO \*\*\*

Este depósito foi repassado ao Estado por força da Lei 147/2013. O sald ora apresentado é escritural e não representa o valor existente na conta. resgate pode ser prejudicado por insuficiência no fundo de reserva.

\*\*\* EXTRATO PARA SIMPLES CONFERÊNCIA \*\*\*



9984

DJOP0127 SISBB - Sistema de Informacoes Banco do Brasil 30/10/2017  
 F9174696 Depósitos Judiciais Ouro 18:33:13  
 Extrato de Processo - Uso Cliente - Justiça Estadual -----  
 CONTA JUDICIAL : 2700113913555  
 TRIBUNAL : TRIBUNAL DE JUSTICA RJ  
 COMARCA : NOVA IGUACU - MESQUITA F.G.C. : Outros  
 ORGÃO : 1 VARA CIVEL NTZ.AÇÃO : DEPOSITO  
 PROCESSO : 112904420108190038  
 Réu : RENATO PEREIRA DE JESUS CPF/CNPJ : 0  
 AUTOR : SUPERMERCADOS ALTO DA POS CPF/CNPJ : 30759534000167  
 DEPOSITANTE :  
 SALDO DE CAPITAL : 5.693.303,57 VALOR : 8.183.511,84  
 SALDO PROJETADO P/HOJE : 7.061.284,84 BLOQUEIO : 0,00

| DATA     | PCL.  | AGÊ. | NR.EVT | DESCRIÇÃO     | VALOR     | SALDO C/RENDIMENTOS |
|----------|-------|------|--------|---------------|-----------|---------------------|
| 31072017 | 0192  | 0081 |        | RENDIMENTOS M | 102,60    | 6.720.067,92 C      |
|          | 0202  | 0081 |        | RENDIMENTOS M | 40,42     |                     |
|          | 0212  | 0081 |        | RENDIMENTOS M | 97,83     |                     |
|          | 0222  | 0081 |        | RENDIMENTOS M | 19,27     |                     |
|          | 0232  | 0081 |        | RENDIMENTOS M | 101,15    |                     |
|          | 00233 | 0081 |        | RENDIMENTOS M | 0,01      |                     |
|          | 00333 | 0081 |        | RENDIMENTOS M | 0,01      |                     |
|          | 00433 | 0081 |        | RENDIMENTOS M | 0,01      |                     |
|          | 00533 | 0081 |        | RENDIMENTOS M | 0,01      |                     |
|          | 00633 | 0081 |        | RENDIMENTOS M | 0,01      |                     |
|          | 00733 | 0081 |        | RENDIMENTOS M | 111,52    |                     |
|          | 00833 | 0081 |        | RENDIMENTOS M | 111,11    |                     |
|          | 00933 | 0081 |        | RENDIMENTOS M | 202,33    |                     |
|          | 01033 | 0081 |        | RENDIMENTOS M | 214,11    |                     |
|          | 01133 | 0081 |        | RENDIMENTOS M | 211,59    |                     |
|          | 01233 | 0081 |        | RENDIMENTOS M | 208,92    |                     |
|          | 01333 | 0081 |        | RENDIMENTOS M | 15,86     |                     |
|          | 01433 | 0081 |        | RENDIMENTOS M | 237,73    |                     |
|          | 01533 | 0081 |        | RENDIMENTOS M | 232,65    |                     |
|          | 01633 | 0081 |        | RENDIMENTOS M | 8,85      |                     |
|          | 01733 | 0081 |        | RENDIMENTOS M | 44,38     |                     |
|          | 01833 | 0081 |        | RENDIMENTOS M | 376,79    |                     |
|          | 01933 | 0081 |        | RENDIMENTOS M | 94,65     |                     |
|          | 02033 | 0081 |        | RENDIMENTOS M | 360,05    |                     |
|          | 02133 | 0081 |        | RENDIMENTOS M | 99,79     |                     |
|          | 02233 | 0081 |        | RENDIMENTOS M | 19,67     |                     |
|          | 02333 | 0081 |        | RENDIMENTOS M | 102,26    |                     |
|          | 02433 | 0081 |        | RENDIMENTOS M | 337,87    |                     |
| 07082017 | 0237  | 0081 |        | APLICACAO     | 59.800,97 | 6.723.207,68 C      |
| 17082017 | 0238  | 0081 |        | APLICACAO     | 17.773,98 | 6.783.008,65 C      |
| 22082017 | 0239  | 0081 |        | APLICACAO     | 918,30    | 6.800.782,63 C      |
| 31082017 | 0020  | 0081 |        | RENDIMENTOS M | 0,01      | 6.801.700,93 C      |
|          | 0050  | 0081 |        | RENDIMENTOS M | 0,05      | 6.801.700,99 C      |

\*\*\* ATENÇÃO \*\*\*

Este depósito foi repassado ao Estado por força da Lei 147/2013. O sald ora apresentado é escritural e não representa o valor existente na conta. resgate pode ser prejudicado por insuficiência no fundo de reserva.

\*\*\* EXTRATO PARA SIMPLES CONFERÊNCIA \*\*\*

9985

DJOP0127 SISBB - Sistema de Informações Banco do Brasil 30/10/2017  
 F9174696 Depósitos Judiciais Ouro 18:33:13  
 ----- Extrato de Processo - Uso Cliente - Justiça Estadual -----  
 CONTA JUDICIAL : 2700113913555  
 TRIBUNAL : TRIBUNAL DE JUSTICA RJ  
 COMARCA : NOVA IGUAÇU - MESQUITA F.G.C. : Outros  
 ORGÃO : 1 VARA CIVEL NTZ.AÇÃO : DEPOSITO  
 PROCESSO : 112904420108190038  
 RêU : RENATO PEREIRA DE JESUS CPF/CNPJ : 0  
 AUTOR : SUPERMERCADOS ALTO DA POS CPF/CNPJ : 30759534000167  
 DEPOSITANTE :  
 SALDO DE CAPITAL : 5.693.303,57 VALOR : 8.183.511,84  
 SALDO PROJETADO P/HOJE : 7.061.284,84 BLOQUEIO : 0,00

| DATA     | PCL.  | AGÊ. | NR.EVT | DESCRIÇÃO     | VALOR  | SALDO C/RENDIMENTOS |
|----------|-------|------|--------|---------------|--------|---------------------|
| 31082017 | 0060  | 0081 |        | RENDIMENTOS M | 0,88   | 6.801.701,87 C      |
|          | 0070  | 0081 |        | RENDIMENTOS M | 110,05 |                     |
|          | 0080  | 0081 |        | RENDIMENTOS M | 239,20 |                     |
|          | 0090  | 0081 |        | RENDIMENTOS M | 211,58 |                     |
|          | 0100  | 0081 |        | RENDIMENTOS M | 113,39 |                     |
|          | 0110  | 0081 |        | RENDIMENTOS M | 206,90 |                     |
|          | 0120  | 0081 |        | RENDIMENTOS M | 330,05 |                     |
|          | 0130  | 0081 |        | RENDIMENTOS M | 330,05 |                     |
|          | 0140  | 0081 |        | RENDIMENTOS M | 330,05 |                     |
|          | 0150  | 0081 |        | RENDIMENTOS M | 369,46 |                     |
|          | 0160  | 0081 |        | RENDIMENTOS M | 43,79  |                     |
|          | 0170  | 0081 |        | RENDIMENTOS M | 49,46  |                     |
|          | 0180  | 0081 |        | RENDIMENTOS M | 56,44  |                     |
|          | 0190  | 0081 |        | RENDIMENTOS M | 66,12  |                     |
|          | 0200  | 0081 |        | RENDIMENTOS M | 99,12  |                     |
|          | 0210  | 0081 |        | RENDIMENTOS M | 99,12  |                     |
|          | 0220  | 0081 |        | RENDIMENTOS M | 101,26 |                     |
|          | 0230  | 0081 |        | RENDIMENTOS M | 18,68  |                     |
|          | 00231 | 0081 |        | RENDIMENTOS M | 0,01   |                     |
|          | 00311 | 0081 |        | RENDIMENTOS M | 0,01   |                     |
|          | 00411 | 0081 |        | RENDIMENTOS M | 0,01   |                     |
|          | 00511 | 0081 |        | RENDIMENTOS M | 0,04   |                     |
|          | 00611 | 0081 |        | RENDIMENTOS M | 2,09   |                     |
|          | 00711 | 0081 |        | RENDIMENTOS M | 94,99  |                     |
|          | 00811 | 0081 |        | RENDIMENTOS M | 200,00 |                     |
|          | 00911 | 0081 |        | RENDIMENTOS M | 90,00  |                     |
|          | 01011 | 0081 |        | RENDIMENTOS M | 90,00  |                     |
|          | 01111 | 0081 |        | RENDIMENTOS M | 283,38 |                     |
|          | 01211 | 0081 |        | RENDIMENTOS M | 11,49  |                     |
|          | 01311 | 0081 |        | RENDIMENTOS M | 368,95 |                     |
|          | 01411 | 0081 |        | RENDIMENTOS M | 274,40 |                     |
|          | 01511 | 0081 |        | RENDIMENTOS M | 360,64 | 6.807.004,39 C      |

\*\*\* ATENÇÃO \*\*\*

Este depósito foi repassado ao Estado por força da Lei 147/2013. O sald ora apresentado é escritural e não representa o valor existente na conta. resgate pode ser prejudicado por insuficiência no fundo de reserva.

\*\*\* EXTRATO PARA SIMPLES CONFERÊNCIA \*\*\*

9986

DJOP0127 SISBB - Sistema de Informações Banco do Brasil 30/10/2017  
 F9174696 Depósitos Judiciais Ouro 18:33:13  
 ----- Extrato de Processo - Uso Cliente - Justiça Estadual -----  
 CONTA JUDICIAL : 2700113913555  
 TRIBUNAL : TRIBUNAL DE JUSTICA RJ F.G.C. : Outros  
 COMARCA : NOVA IGUACU - MESQUITA NTZ.AÇÃO : DEPOSITO  
 ORÇão : 1 VARA CIVEL  
 PROCESSO : 112904420106190038 CPF/CNPJ : 0  
 Réu : RENATO PEREIRA DE JESUS CPF/CNPJ : 30759534000167  
 AUTOR : SUPERMERCADOS ALTO DA POS  
 DEPOSITANTE :  
 SALDO DE CAPITAL : 5.693.303,57 VALOR : 8.183.511,84  
 SALDO PROJETADO P/HOJE : 7.061.284,84 BLOQUEIO : 0,00

| DATA     | PCL. | AGÊ. | NR.EVT | DESCRIÇÃO     | VALOR  | SALDO C/RENDIMENTOS |
|----------|------|------|--------|---------------|--------|---------------------|
| 31082017 | 0161 | 0081 |        | RENDIMENTOS M | 99,43  | 6.807.102,82 C      |
|          | 0171 | 0081 |        | RENDIMENTOS M | 349,88 |                     |
|          | 0181 | 0081 |        | RENDIMENTOS M | 933,99 |                     |
|          | 0191 | 0081 |        | RENDIMENTOS M | 400,78 |                     |
|          | 0201 | 0081 |        | RENDIMENTOS M | 477,88 |                     |
|          | 0211 | 0081 |        | RENDIMENTOS M | 777,14 |                     |
|          | 0221 | 0081 |        | RENDIMENTOS M | 770,14 |                     |
|          | 0231 | 0081 |        | RENDIMENTOS M | 33,43  |                     |
|          | 0232 | 0081 |        | RENDIMENTOS M | 33,43  |                     |
|          | 0032 | 0081 |        | RENDIMENTOS M | 00,00  |                     |
|          | 0042 | 0081 |        | RENDIMENTOS M | 00,00  |                     |
|          | 0052 | 0081 |        | RENDIMENTOS M | 00,00  |                     |
|          | 0062 | 0081 |        | RENDIMENTOS M | 79,29  |                     |
|          | 0072 | 0081 |        | RENDIMENTOS M | 79,29  |                     |
|          | 0082 | 0081 |        | RENDIMENTOS M | 99,43  |                     |
|          | 0092 | 0081 |        | RENDIMENTOS M | 244,55 |                     |
|          | 0102 | 0081 |        | RENDIMENTOS M | 555,55 |                     |
|          | 0112 | 0081 |        | RENDIMENTOS M | 770,14 |                     |
|          | 0122 | 0081 |        | RENDIMENTOS M | 222,22 |                     |
|          | 0132 | 0081 |        | RENDIMENTOS M | 277,98 |                     |
|          | 0142 | 0081 |        | RENDIMENTOS M | 333,74 |                     |
|          | 0152 | 0081 |        | RENDIMENTOS M | 366,55 |                     |
|          | 0162 | 0081 |        | RENDIMENTOS M | 366,55 |                     |
|          | 0172 | 0081 |        | RENDIMENTOS M | 455,55 |                     |
|          | 0182 | 0081 |        | RENDIMENTOS M | 455,55 |                     |
|          | 0192 | 0081 |        | RENDIMENTOS M | 333,74 |                     |
|          | 0202 | 0081 |        | RENDIMENTOS M | 333,74 |                     |
|          | 0212 | 0081 |        | RENDIMENTOS M | 199,66 |                     |
|          | 0222 | 0081 |        | RENDIMENTOS M | 199,66 |                     |
|          | 0232 | 0081 |        | RENDIMENTOS M | 99,83  |                     |
|          | 0053 | 0081 |        | RENDIMENTOS M | 0,00   |                     |
|          | 0063 | 0081 |        | RENDIMENTOS M | 1,59   | 6.812.500,31 C      |

\*\*\* ATENÇÃO \*\*\*

Este depósito foi repassado ao Estado por força da Lei 147/2013. O sald ora apresentado é escritural e não representa o valor existente na conta. resgate pode ser prejudicado por insuficiência no fundo de reserva.

\*\*\* EXTRATO PARA SIMPLES CONFERÊNCIA \*\*\*

9987

DJOP0127 SISBB - Sistema de Informaçoes Banco do Brasil 30/10/2017  
 F9174696 Depositos Judiciais Ouro 18:33:13  
 ----- Extrato de Processo - Uso Cliente - Justiça Estadual -----  
 CONTA JUDICIAL : 2700113913555  
 TRIBUNAL : TRIBUNAL DE JUSTICA RJ  
 COMARCA : NOVA IGUACU - MESQUITA F.G.C. : Outros  
 ORGAO : 1 VARA CIVEL NTZ.AÇÃO : DEPOSITO  
 PROCESSO : 112904420108190038 CPF/CNPJ : 0  
 RÊU : RENATO PEREIRA DE JESUS CPF/CNPJ : 30759534000167  
 AUTOR : SUPERMERCADOS ALTO DA POS  
 DEPOSITANTE :  
 SALDO DE CAPITAL : 5.693.303,57 VALOR : 8.183.511,84  
 SALDO PROJETADO P/HOJE : 7.061.284,84 BLOQUEIO : 0,00

| DATA     | PCL. | AGÊ. | NR.EVT | DESCRIÇÃO     | VALOR  | SALDO C/RENDIMENTOS |
|----------|------|------|--------|---------------|--------|---------------------|
| 31082017 | 0073 | 0081 |        | RENDIMENTOS M | 109,50 | 6.812.609,81 C      |
|          | 0083 | 0081 |        | RENDIMENTOS M | 199,36 |                     |
|          | 0093 | 0081 |        | RENDIMENTOS M | 210,96 |                     |
|          | 0103 | 0081 |        | RENDIMENTOS M | 208,48 |                     |
|          | 0113 | 0081 |        | RENDIMENTOS M | 205,85 |                     |
|          | 0123 | 0081 |        | RENDIMENTOS M | 15,62  |                     |
|          | 0133 | 0081 |        | RENDIMENTOS M | 234,24 |                     |
|          | 0143 | 0081 |        | RENDIMENTOS M | 229,22 |                     |
|          | 0153 | 0081 |        | RENDIMENTOS M | 8,70   |                     |
|          | 0163 | 0081 |        | RENDIMENTOS M | 43,73  |                     |
|          | 0173 | 0081 |        | RENDIMENTOS M | 371,24 |                     |
|          | 0183 | 0081 |        | RENDIMENTOS M | 93,26  |                     |
|          | 0193 | 0081 |        | RENDIMENTOS M | 354,75 |                     |
|          | 0203 | 0081 |        | RENDIMENTOS M | 98,32  |                     |
|          | 0213 | 0081 |        | RENDIMENTOS M | 19,38  |                     |
|          | 0223 | 0081 |        | RENDIMENTOS M | 100,77 |                     |
|          | 0233 | 0081 |        | RENDIMENTOS M | 333,04 |                     |
|          | 0024 | 0081 |        | RENDIMENTOS M | 0,01   |                     |
|          | 0034 | 0081 |        | RENDIMENTOS M | 0,01   |                     |
|          | 0044 | 0081 |        | RENDIMENTOS M | 0,02   |                     |
|          | 0054 | 0081 |        | RENDIMENTOS M | 0,12   |                     |
|          | 0064 | 0081 |        | RENDIMENTOS M | 4,76   |                     |
|          | 0074 | 0081 |        | RENDIMENTOS M | 33,61  |                     |
|          | 0084 | 0081 |        | RENDIMENTOS M | 7,16   |                     |
|          | 0094 | 0081 |        | RENDIMENTOS M | 5,01   |                     |
|          | 0104 | 0081 |        | RENDIMENTOS M | 8,39   |                     |
|          | 0114 | 0081 |        | RENDIMENTOS M | 82,16  |                     |
|          | 0124 | 0081 |        | RENDIMENTOS M | 272,98 |                     |
|          | 0134 | 0081 |        | RENDIMENTOS M | 278,82 |                     |
|          | 0144 | 0081 |        | RENDIMENTOS M | 272,58 |                     |
|          | 0154 | 0081 |        | RENDIMENTOS M | 363,07 |                     |
|          | 0164 | 0081 |        | RENDIMENTOS M | 97,76  | 6.820.671,19 C      |

\*\*\* ATENÇÃO \*\*\*

Este depósito foi repassado ao Estado por força da Lei 147/2013. O sald ora apresentado é escritural e não representa o valor existente na conta. resgate pode ser prejudicado por insuficiência no fundo de reserva.

\*\*\* EXTRATO PARA SIMPLES CONFERÊNCIA \*\*\*

9988

DJOP0127 SISBB - Sistema de Informaçoes Banco do Brasil 30/10/2017  
F9174696 Depósitos Judiciais Ouro 18:33:13

----- Extrato de Processo - Uso Cliente - Justiça Estadual -----  
CONTA JUDICIAL : 2700113913555  
TRIBUNAL : TRIBUNAL DE JUSTICA RJ  
COMARCA : NOVA IGUACU - MESQUITA F.G.C. : Outros  
ORGÃO : 1 VARA CIVEL NTZ.AÇÃO : DEPOSITO  
PROCESSO : 112904420108190038  
RêU : RENATO PEREIRA DE JESUS CPF/CNPJ : 0  
AUTOR : SUPERMERCADOS ALTO DA POS CPF/CNPJ : 30759534000167  
DEPOSITANTE :  
SALDO DE CAPITAL : 5.693.303,57 VALOR : 8.183.511,84  
SALDO PROJETADO P/HOJE : 7.061.284,84 BLOQUEIO : 0,00

| DATA     | PCL. | AGÊ. | NR.EVT | DESCRIÇÃO     | VALOR  | SALDO C/RENDIMENTOS |
|----------|------|------|--------|---------------|--------|---------------------|
| 31082017 | 0174 | 0081 |        | RENDIMENTOS M | 95,69  | 6.820.766,88 C      |
|          | 0184 | 0081 |        | RENDIMENTOS M | 361,70 | C                   |
|          | 0194 | 0081 |        | RENDIMENTOS M | 40,44  | C                   |
|          | 0204 | 0081 |        | RENDIMENTOS M | 344,86 | C                   |
|          | 0214 | 0081 |        | RENDIMENTOS M | 95,80  | C                   |
|          | 0224 | 0081 |        | RENDIMENTOS M | 18,88  | C                   |
|          | 0234 | 0081 |        | RENDIMENTOS M | 18,57  | C                   |
|          | 0025 | 0081 |        | RENDIMENTOS M | 0,01   | C                   |
|          | 0035 | 0081 |        | RENDIMENTOS M | 0,01   | C                   |
|          | 0045 | 0081 |        | RENDIMENTOS M | 0,02   | C                   |
|          | 0055 | 0081 |        | RENDIMENTOS M | 0,76   | C                   |
|          | 0065 | 0081 |        | RENDIMENTOS M | 15,28  | C                   |
|          | 0075 | 0081 |        | RENDIMENTOS M | 70,00  | C                   |
|          | 0085 | 0081 |        | RENDIMENTOS M | 293,67 | C                   |
|          | 0095 | 0081 |        | RENDIMENTOS M | 12,64  | C                   |
|          | 0105 | 0081 |        | RENDIMENTOS M | 249,67 | C                   |
|          | 0115 | 0081 |        | RENDIMENTOS M | 245,87 | C                   |
|          | 0125 | 0081 |        | RENDIMENTOS M | 75,50  | C                   |
|          | 0135 | 0081 |        | RENDIMENTOS M | 367,17 | C                   |
|          | 0145 | 0081 |        | RENDIMENTOS M | 359,17 | C                   |
|          | 0155 | 0081 |        | RENDIMENTOS M | 361,17 | C                   |
|          | 0165 | 0081 |        | RENDIMENTOS M | 354,37 | C                   |
|          | 0175 | 0081 |        | RENDIMENTOS M | 42,34  | C                   |
|          | 0185 | 0081 |        | RENDIMENTOS M | 41,25  | C                   |
|          | 0195 | 0081 |        | RENDIMENTOS M | 52,38  | C                   |
|          | 0205 | 0081 |        | RENDIMENTOS M | 82,78  | C                   |
|          | 0215 | 0081 |        | RENDIMENTOS M | 75,11  | C                   |
|          | 0225 | 0081 |        | RENDIMENTOS M | 338,56 | C                   |
|          | 0235 | 0081 |        | RENDIMENTOS M | 331,28 | C                   |
|          | 0036 | 0081 |        | RENDIMENTOS M | 0,01   | C                   |
|          | 0046 | 0081 |        | RENDIMENTOS M | 0,03   | C                   |
|          | 0056 | 0081 |        | RENDIMENTOS M | 0,26   | C                   |

\*\*\* ATENÇÃO \*\*\*

6.826.216,44 C

Este depósito foi repassado ao Estado por força da Lei 147/2013. O sald ora apresentado é escritural e não representa o valor existente na conta. resgate pode ser prejudicado por insuficiência no fundo de reserva.

\*\*\* EXTRATO PARA SIMPLES CONFERÊNCIA \*\*\*



9989

DJOP0127 SISBB - Sistema de Informacoes Banco do Brasil 30/10/2017  
 F9174696 Depositos Judiciais Ouro 18:33:13  
 ----- Extrato de Processo - Uso Cliente - Justiça Estadual -----  
 CONTA JUDICIAL : 2700113913555  
 TRIBUNAL : TRIBUNAL DE JUSTICA RJ F.G.C. : Outros  
 COMARCA : NOVA IGUACU - MESQUITA NTZ.AÇÃO : DEPOSITO  
 ORGÃO : 1 VARA CIVEL  
 PROCESSO : 112904420108190038  
 Réu : RENATO PEREIRA DE JESUS CPF/CNPJ : 0  
 AUTOR : SUPERMERCADOS ALTO DA POS CPF/CNPJ : 30759534000167  
 DEPOSITANTE :  
 SALDO DE CAPITAL : 5.693.303,57 VALOR : 8.183.511,84  
 SALDO PROJETADO P/HOJE : 7.061.284,84 BLOQUEIO : 0,00

| DATA     | PCL. | AGÊ. | NR.EVT | DESCRIÇÃO     | VALOR  | SALDO C/RENDIMENTOS |
|----------|------|------|--------|---------------|--------|---------------------|
| 31082017 | 0066 | 0081 |        | RENDIMENTOS M | 86,53  | 6.826.302,97 C      |
|          | 0076 | 0081 |        | RENDIMENTOS M | 41,88  |                     |
|          | 0086 | 0081 |        | RENDIMENTOS M | 213,22 |                     |
|          | 0096 | 0081 |        | RENDIMENTOS M | 209,99 |                     |
|          | 0106 | 0081 |        | RENDIMENTOS M | 208,01 |                     |
|          | 0116 | 0081 |        | RENDIMENTOS M | 204,82 |                     |
|          | 0126 | 0081 |        | RENDIMENTOS M | 373,26 |                     |
|          | 0136 | 0081 |        | RENDIMENTOS M | 364,97 |                     |
|          | 0146 | 0081 |        | RENDIMENTOS M | 357,11 |                     |
|          | 0156 | 0081 |        | RENDIMENTOS M | 59,46  |                     |
|          | 0166 | 0081 |        | RENDIMENTOS M | 43,42  |                     |
|          | 0176 | 0081 |        | RENDIMENTOS M | 368,94 |                     |
|          | 0186 | 0081 |        | RENDIMENTOS M | 102,38 |                     |
|          | 0196 | 0081 |        | RENDIMENTOS M | 100,42 |                     |
|          | 0206 | 0081 |        | RENDIMENTOS M | 97,70  |                     |
|          | 0216 | 0081 |        | RENDIMENTOS M | 19,25  |                     |
|          | 0226 | 0081 |        | RENDIMENTOS M | 100,15 |                     |
|          | 0236 | 0081 |        | RENDIMENTOS M | 97,94  |                     |
|          | 0017 | 0081 |        | RENDIMENTOS M | 0,01   |                     |
|          | 0037 | 0081 |        | RENDIMENTOS M | 0,02   |                     |
|          | 0047 | 0081 |        | RENDIMENTOS M | 0,05   |                     |
|          | 0057 | 0081 |        | RENDIMENTOS M | 1,60   |                     |
|          | 0067 | 0081 |        | RENDIMENTOS M | 100,08 |                     |
|          | 0077 | 0081 |        | RENDIMENTOS M | 69,63  |                     |
|          | 0087 | 0081 |        | RENDIMENTOS M | 255,86 |                     |
|          | 0097 | 0081 |        | RENDIMENTOS M | 251,77 |                     |
|          | 0107 | 0081 |        | RENDIMENTOS M | 11,50  |                     |
|          | 0117 | 0081 |        | RENDIMENTOS M | 336,82 |                     |
|          | 0127 | 0081 |        | RENDIMENTOS M | 225,34 |                     |
|          | 0137 | 0081 |        | RENDIMENTOS M | 232,01 |                     |
|          | 0147 | 0081 |        | RENDIMENTOS M | 227,51 |                     |
|          | 0157 | 0081 |        | RENDIMENTOS M | 98,98  |                     |
|          |      |      |        |               |        | 6.831.077,01 C      |

\*\*\* ATENÇÃO \*\*\*

Este depósito foi repassado ao Estado por força da Lei 147/2013. O sald ora apresentado é escritural e não representa o valor existente na conta. resgate pode ser prejudicado por insuficiência no fundo de reserva.

\*\*\* EXTRATO PARA SIMPLES CONFERÊNCIA \*\*\*



990

DJOP0127 SISBB - Sistema de Informacoes Banco do Brasil 30/10/2017  
 F9174696 Depositos Judiciais Ouro 18:33:13  
 ----- Extrato de Processo - Uso Cliente - Justiça Estadual -----  
 CONTA JUDICIAL : 2700113913555  
 TRIBUNAL : TRIBUNAL DE JUSTICA RJ F.G.C. : Outros  
 COMARCA : NOVA IGUACU - MESQUITA NTZ.AÇÃO : DEPOSITO  
 ORGÃO : 1 VARA CIVEL  
 PROCESSO : 112904420108190038 CPF/CNPJ : 0  
 RÊU : RENATO PEREIRA DE JESUS CPF/CNPJ : 30759534000167  
 AUTOR : SUPERMERCADOS ALTO DA POS  
 DEPOSITANTE :  
 SALDO DE CAPITAL : 5.693.303,57 VALOR : 8.183.511,84  
 SALDO PROJETADO P/HOJE : 7.061.284,84 BLOQUEIO : 0,00

| DATA     | PCL. | AGÊ. | NR.EVT | DESCRIÇÃO     | VALOR  | SALDO C/RENDIMENTOS |
|----------|------|------|--------|---------------|--------|---------------------|
| 31082017 | 0167 | 0081 |        | RENDIMENTOS M | 352,20 | 6.831.429,21 C      |
|          | 0177 | 0081 |        | RENDIMENTOS M | 95,09  |                     |
|          | 0187 | 0081 |        | RENDIMENTOS M | 359,30 |                     |
|          | 0197 | 0081 |        | RENDIMENTOS M | 99,75  |                     |
|          | 0207 | 0081 |        | RENDIMENTOS M | 19,64  |                     |
|          | 0217 | 0081 |        | RENDIMENTOS M | 95,13  |                     |
|          | 0227 | 0081 |        | RENDIMENTOS M | 336,90 |                     |
|          | 0237 | 0081 |        | RENDIMENTOS M | 239,57 |                     |
|          | 0018 | 0081 |        | RENDIMENTOS M | 0,01   |                     |
|          | 0028 | 0081 |        | RENDIMENTOS M | 0,01   |                     |
|          | 0038 | 0081 |        | RENDIMENTOS M | 0,01   |                     |
|          | 0048 | 0081 |        | RENDIMENTOS M | 0,05   |                     |
|          | 0058 | 0081 |        | RENDIMENTOS M | 1,87   |                     |
|          | 0068 | 0081 |        | RENDIMENTOS M | 8,07   |                     |
|          | 0078 | 0081 |        | RENDIMENTOS M | 33,71  |                     |
|          | 0088 | 0081 |        | RENDIMENTOS M | 2,12   |                     |
|          | 0098 | 0081 |        | RENDIMENTOS M | 200,52 |                     |
|          | 0108 | 0081 |        | RENDIMENTOS M | 285,00 |                     |
|          | 0118 | 0081 |        | RENDIMENTOS M | 203,16 |                     |
|          | 0128 | 0081 |        | RENDIMENTOS M | 270,49 |                     |
|          | 0138 | 0081 |        | RENDIMENTOS M | 105,69 |                     |
|          | 0148 | 0081 |        | RENDIMENTOS M | 373,86 |                     |
|          | 0158 | 0081 |        | RENDIMENTOS M | 98,98  |                     |
|          | 0168 | 0081 |        | RENDIMENTOS M | 97,11  |                     |
|          | 0178 | 0081 |        | RENDIMENTOS M | 42,05  |                     |
|          | 0188 | 0081 |        | RENDIMENTOS M | 40,98  |                     |
|          | 0198 | 0081 |        | RENDIMENTOS M | 350,03 |                     |
|          | 0208 | 0081 |        | RENDIMENTOS M | 97,04  |                     |
|          | 0218 | 0081 |        | RENDIMENTOS M | 372,60 |                     |
|          | 0228 | 0081 |        | RENDIMENTOS M | 18,78  |                     |
|          | 0238 | 0081 |        | RENDIMENTOS M | 40,07  |                     |
|          | 0029 | 0081 |        | RENDIMENTOS M | 0,01   | 6.835.772,81 C      |

\*\*\* ATENÇÃO \*\*\*

Este depósito foi repassado ao Estado por força da Lei 147/2013. O sald ora apresentado é escritural e não representa o valor existente na conta. resgate pode ser prejudicado por insuficiência no fundo de reserva.

\*\*\* EXTRATO PARA SIMPLES CONFERÊNCIA \*\*\*

9991

DJOP0127 SISBB - Sistema de Informaçoes Banco do Brasil 30/10/2017  
 F9174696 Depositos Judiciais Ouro 18:33:13  
 ----- Extrato de Processo - Uso Cliente - Justiça Estadual -----  
 CONTA JUDICIAL : 2700113913555  
 TRIBUNAL : TRIBUNAL DE JUSTICA RJ  
 COMARCA : NOVA IGUACU - MESQUITA F.G.C. : Outros  
 ORÇAO : 1 VARA CIVEL NTZ.AÇÃO : DEPOSITO  
 PROCESSO : 112904420108190038 CPF/CNPJ : 0  
 Réu : RENATO PEREIRA DE JESUS CPF/CNPJ : 30759534000167  
 AUTOR : SUPERMERCADOS ALTO DA POS  
 DEPOSITANTE :  
 SALDO DE CAPITAL : 5.693.303,57 VALOR : 8.183.511,84  
 SALDO PROJETADO P/HOJE : 7.061.284,84 BLOQUEIO : 0,00

| DATA     | PCL. | AGÊ. | NR.EVT | DESCRIÇÃO     | VALOR     | SALDO C/RENDIMENTOS |
|----------|------|------|--------|---------------|-----------|---------------------|
| 31082017 | 0039 | 0081 |        | RENDIMENTOS M | 0,01      | 6.835.772,82 C      |
|          | 0049 | 0081 |        | RENDIMENTOS M | 0,03      |                     |
|          | 0059 | 0081 |        | RENDIMENTOS M | 1,60      |                     |
|          | 0069 | 0081 |        | RENDIMENTOS M | 72,06     |                     |
|          | 0079 | 0081 |        | RENDIMENTOS M | 296,61    |                     |
|          | 0089 | 0081 |        | RENDIMENTOS M | 54,53     |                     |
|          | 0099 | 0081 |        | RENDIMENTOS M | 7,73      |                     |
|          | 0109 | 0081 |        | RENDIMENTOS M | 46,38     |                     |
|          | 0119 | 0081 |        | RENDIMENTOS M | 43,81     |                     |
|          | 0129 | 0081 |        | RENDIMENTOS M | 71,24     |                     |
|          | 0139 | 0081 |        | RENDIMENTOS M | 363,24    |                     |
|          | 0149 | 0081 |        | RENDIMENTOS M | 371,82    |                     |
|          | 0159 | 0081 |        | RENDIMENTOS M | 58,98     |                     |
|          | 0169 | 0081 |        | RENDIMENTOS M | 43,13     |                     |
|          | 0179 | 0081 |        | RENDIMENTOS M | 94,51     |                     |
|          | 0189 | 0081 |        | RENDIMENTOS M | 101,70    |                     |
|          | 0199 | 0081 |        | RENDIMENTOS M | 40,03     |                     |
|          | 0209 | 0081 |        | RENDIMENTOS M | 19,50     |                     |
|          | 0219 | 0081 |        | RENDIMENTOS M | 19,11     |                     |
|          | 0229 | 0081 |        | RENDIMENTOS M | 99,59     |                     |
|          | 0239 | 0081 |        | RENDIMENTOS M | 1,38      |                     |
| 05092017 | 0240 | 0081 |        | APLICACAO     | 17.773,98 | 6.839.061,79 C      |
| 08092017 | 0241 | 0081 |        | APLICACAO     | 59.800,97 | 6.856.835,77 C      |
| 29092017 | 0045 | 0081 |        | RENDIMENTOS M | 0,02      | 6.916.636,74 C      |
|          | 0055 | 0081 |        | RENDIMENTOS M | 0,69      |                     |
|          | 0065 | 0081 |        | RENDIMENTOS M | 1,55      |                     |
|          | 0075 | 0081 |        | RENDIMENTOS M | 263,97    |                     |
|          | 0085 | 0081 |        | RENDIMENTOS M | 268,30    |                     |
|          | 0095 | 0081 |        | RENDIMENTOS M | 11,54     |                     |
|          | 0105 | 0081 |        | RENDIMENTOS M | 228,11    |                     |
|          | 0115 | 0081 |        | RENDIMENTOS M | 224,64    |                     |
|          | 0125 | 0081 |        | RENDIMENTOS M | 343,06    |                     |

\*\*\* ATENÇÃO \*\*\*

6.917.791,02 C

Este depósito foi repassado ao Estado por força da Lei 147/2013. O sald ora apresentado é escritural e não representa o valor existente na conta. resgate pode ser prejudicado por insuficiência no fundo de reserva.

\*\*\* EXTRATO PARA SIMPLES CONFERÊNCIA \*\*\*

9992

DJOP0127 SISBB - Sistema de Informaçoes Banco do Brasil 30/10/2017  
 F9174696 Depósitos Judiciais Ouro 18:33:13  
 ----- Extrato de Processo - Uso Cliente - Justiça Estadual -----  
 CONTA JUDICIAL : 2700113913555  
 TRIBUNAL : TRIBUNAL DE JUSTICA RJ F.G.C. : Outros  
 COMARCA : NOVA IGUACU - MESQUITA NTZ.AÇÃO : DEPOSITO  
 RGão : 1 VARA CIVEL  
 PROCESSO : 112904420108190038  
 Réu : RENATO PEREIRA DE JESUS CPF/CNPJ : 0  
 AUTOR : SUPERMERCADOS ALTO DA POS CPF/CNPJ : 30759534000167  
 DEPOSITANTE :  
 SALDO DE CAPITAL : 5.693.303,57 VALOR : 8.183.511,84  
 SALDO PROJETADO P/HOJE : 7.061.284,84 BLOQUEIO : 0,00

| DATA     | PCL. | AGÊ. | NR.EVT | DESCRIÇÃO     | VALOR  | SALDO C/RENDIMENTOS |
|----------|------|------|--------|---------------|--------|---------------------|
| 29092017 | 0135 | 0081 |        | RENDIMENTOS M | 335,45 | 6.918.126,47 C      |
|          | 0145 | 0081 |        | RENDIMENTOS M | 332,88 |                     |
|          | 0155 | 0081 |        | RENDIMENTOS M | 322,99 |                     |
|          | 0165 | 0081 |        | RENDIMENTOS M | 323,76 |                     |
|          | 0175 | 0081 |        | RENDIMENTOS M | 38,68  |                     |
|          | 0185 | 0081 |        | RENDIMENTOS M | 37,67  |                     |
|          | 0195 | 0081 |        | RENDIMENTOS M | 321,95 |                     |
|          | 0205 | 0081 |        | RENDIMENTOS M | 349,71 |                     |
|          | 0215 | 0081 |        | RENDIMENTOS M | 342,72 |                     |
|          | 0225 | 0081 |        | RENDIMENTOS M | 306,32 |                     |
|          | 0235 | 0081 |        | RENDIMENTOS M | 302,63 |                     |
|          | 0016 | 0081 |        | RENDIMENTOS M | 0,01   |                     |
|          | 0026 | 0081 |        | RENDIMENTOS M | 0,01   |                     |
|          | 0046 | 0081 |        | RENDIMENTOS M | 0,03   |                     |
|          | 0056 | 0081 |        | RENDIMENTOS M | 0,24   |                     |
|          | 0066 | 0081 |        | RENDIMENTOS M | 79,06  |                     |
|          | 0076 | 0081 |        | RENDIMENTOS M | 388,20 |                     |
|          | 0086 | 0081 |        | RENDIMENTOS M | 199,41 |                     |
|          | 0096 | 0081 |        | RENDIMENTOS M | 191,88 |                     |
|          | 0106 | 0081 |        | RENDIMENTOS M | 190,03 |                     |
|          | 0116 | 0081 |        | RENDIMENTOS M | 187,15 |                     |
|          | 0126 | 0081 |        | RENDIMENTOS M | 341,01 |                     |
|          | 0136 | 0081 |        | RENDIMENTOS M | 333,46 |                     |
|          | 0146 | 0081 |        | RENDIMENTOS M | 326,26 |                     |
|          | 0156 | 0081 |        | RENDIMENTOS M | 54,22  |                     |
|          | 0166 | 0081 |        | RENDIMENTOS M | 39,27  |                     |
|          | 0176 | 0081 |        | RENDIMENTOS M | 337,05 |                     |
|          | 0186 | 0081 |        | RENDIMENTOS M | 93,53  |                     |
|          | 0196 | 0081 |        | RENDIMENTOS M | 91,73  |                     |
|          | 0206 | 0081 |        | RENDIMENTOS M | 89,25  |                     |
|          | 0216 | 0081 |        | RENDIMENTOS M | 17,59  |                     |
|          | 0226 | 0081 |        | RENDIMENTOS M | 91,50  |                     |

\*\*\* ATENÇÃO \*\*\*

6.923.507,76 C

Este depósito foi repassado ao Estado por força da Lei 147/2013. O sald ora apresentado é escritural e não representa o valor existente na conta. resgate pode ser prejudicado por insuficiência no fundo de reserva.

\*\*\* EXTRATO PARA SIMPLES CONFERÊNCIA \*\*\*

9993

----- Extrato de Processo - Uso Cliente - Justiça Estadual -----  
CONTA JUDICIAL : 2700113913555  
TRIBUNAL : TRIBUNAL DE JUSTICA RJ F.G.C. : Outros  
COMARCA : NOVA IGUACU - MESQUITA NTZ.AÇÃO : DEPOSITO  
ORGÃO : 1 VARA CIVEL  
PROCESSO : 112904420108190038 CPF/CNPJ : 0  
Rêu : RENATO PEREIRA DE JESUS CPF/CNPJ : 30759534000167  
AUTOR : SUPERMERCADOS ALTO DA POS  
DEPOSITANTE :  
SALDO DE CAPITAL : 5.693.303,57 VALOR : 8.183.511,84  
SALDO PROJETADO P/HOJE : 7.061.284,84 BLOQUEIO : 0,00

| DATA     | PCL.   | AGÊ. | NR.EVT | DESCRIÇÃO     | VALOR  | SALDO C/RENDIMENTOS |
|----------|--------|------|--------|---------------|--------|---------------------|
| 29092017 | 0236   | 0081 |        | RENDIMENTOS M | 89,75  | 6.923.597,51 C      |
|          | 0017   | 0081 |        | RENDIMENTOS M | 0,01   |                     |
|          | 0027   | 0081 |        | RENDIMENTOS M | 0,01   |                     |
|          | 0037   | 0081 |        | RENDIMENTOS M | 0,01   |                     |
|          | 0047   | 0081 |        | RENDIMENTOS M | 0,04   |                     |
|          | 0057   | 0081 |        | RENDIMENTOS M | 1,47   |                     |
|          | 0067   | 0081 |        | RENDIMENTOS M | 9,44   |                     |
|          | 0077   | 0081 |        | RENDIMENTOS M | 53,03  |                     |
|          | 0087   | 0081 |        | RENDIMENTOS M | 233,75 |                     |
|          | 0097   | 0081 |        | RENDIMENTOS M | 230,00 |                     |
|          | 0107   | 0081 |        | RENDIMENTOS M | 310,49 |                     |
|          | 0117   | 0081 |        | RENDIMENTOS M | 307,72 |                     |
|          | 0127   | 0081 |        | RENDIMENTOS M | 205,87 |                     |
|          | 0137   | 0081 |        | RENDIMENTOS M | 211,98 |                     |
|          | 0147   | 0081 |        | RENDIMENTOS M | 207,83 |                     |
|          | 0157   | 0081 |        | RENDIMENTOS M | 90,43  |                     |
|          | 0167   | 0081 |        | RENDIMENTOS M | 321,36 |                     |
|          | 0177   | 0081 |        | RENDIMENTOS M | 388,90 |                     |
|          | 0187   | 0081 |        | RENDIMENTOS M | 328,20 |                     |
|          | 0197   | 0081 |        | RENDIMENTOS M | 91,12  |                     |
|          | 0207   | 0081 |        | RENDIMENTOS M | 17,94  |                     |
|          | 0217   | 0081 |        | RENDIMENTOS M | 86,90  |                     |
|          | 0227   | 0081 |        | RENDIMENTOS M | 307,78 |                     |
|          | 0237   | 0081 |        | RENDIMENTOS M | 300,44 |                     |
|          | 002408 | 0081 |        | RENDIMENTOS M | 0,01   |                     |
|          | 003408 | 0081 |        | RENDIMENTOS M | 0,00   |                     |
|          | 004408 | 0081 |        | RENDIMENTOS M | 0,00   |                     |
|          | 005408 | 0081 |        | RENDIMENTOS M | 0,00   |                     |
|          | 006408 | 0081 |        | RENDIMENTOS M | 0,00   |                     |
|          | 007408 | 0081 |        | RENDIMENTOS M | 7,82   |                     |
|          | 008408 | 0081 |        | RENDIMENTOS M | 300,00 |                     |
|          | 009408 | 0081 |        | RENDIMENTOS M | 266,88 |                     |
|          | 010408 | 0081 |        | RENDIMENTOS M | 260,39 |                     |
|          |        |      |        |               |        | 6.927.695,34 C      |

\*\*\* ATENÇÃO \*\*\*

Este depósito foi repassado ao Estado por força da Lei 147/2013. O sald ora apresentado é escritural e não representa o valor existente na conta. resgate pode ser prejudicado por insuficiência no fundo de reserva.

\*\*\* EXTRATO PARA SIMPLES CONFERÊNCIA \*\*\*

9994

DJOP0127 SISBB - Sistema de Informacoes Banco do Brasil 30/10/2017  
F9174696 Depositos Judiciais Ouro 18:33:13

----- Extrato de Processo - Uso Cliente - Justiça Estadual -----  
CONTA JUDICIAL : 2700113913555  
TRIBUNAL : TRIBUNAL DE JUSTICA RJ F.G.C. : Outros  
COMARCA : NOVA IGUACU - MESQUITA NTZ.AÇÃO : DEPOSITO  
ORGÃO : 1 VARA CIVEL  
PROCESSO : 112904420108190038 CPF/CNPJ : 0  
RÉU : RENATO PEREIRA DE JESUS CPF/CNPJ : 30759534000167  
AUTOR : SUPERMERCADOS ALTO DA POS  
DEPOSITANTE :  
SALDO DE CAPITAL : 5.693.303,57 VALOR : 8.183.511,84  
SALDO PROJETADO P/HOJE : 7.061.284,84 BLOQUEIO : 0,00

| DATA     | PCL. | AGÊ. | NR.EVT | DESCRIÇÃO     | VALOR  | SALDO C/RENDIMENTOS |
|----------|------|------|--------|---------------|--------|---------------------|
| 29092017 | 0118 | 0081 |        | RENDIMENTOS M | 185,60 | 6.927.880,94 C      |
|          | 0128 | 0081 |        | RENDIMENTOS M | 247,12 |                     |
|          | 0138 | 0081 |        | RENDIMENTOS M | 96,56  |                     |
|          | 0148 | 0081 |        | RENDIMENTOS M | 341,56 |                     |
|          | 0158 | 0081 |        | RENDIMENTOS M | 90,43  |                     |
|          | 0168 | 0081 |        | RENDIMENTOS M | 88,72  |                     |
|          | 0178 | 0081 |        | RENDIMENTOS M | 388,42 |                     |
|          | 0188 | 0081 |        | RENDIMENTOS M | 337,44 |                     |
|          | 0198 | 0081 |        | RENDIMENTOS M | 319,77 |                     |
|          | 0208 | 0081 |        | RENDIMENTOS M | 88,67  |                     |
|          | 0218 | 0081 |        | RENDIMENTOS M | 340,42 |                     |
|          | 0228 | 0081 |        | RENDIMENTOS M | 17,14  |                     |
|          | 0238 | 0081 |        | RENDIMENTOS M | 88,98  |                     |
|          | 0029 | 0081 |        | RENDIMENTOS M | 0,01   |                     |
|          | 0049 | 0081 |        | RENDIMENTOS M | 0,04   |                     |
|          | 0059 | 0081 |        | RENDIMENTOS M | 1,45   |                     |
|          | 0069 | 0081 |        | RENDIMENTOS M | 5,09   |                     |
|          | 0079 | 0081 |        | RENDIMENTOS M | 5,09   |                     |
|          | 0089 | 0081 |        | RENDIMENTOS M | 5,09   |                     |
|          | 0099 | 0081 |        | RENDIMENTOS M | 5,09   |                     |
|          | 0109 | 0081 |        | RENDIMENTOS M | 5,09   |                     |
|          | 0119 | 0081 |        | RENDIMENTOS M | 5,09   |                     |
|          | 0129 | 0081 |        | RENDIMENTOS M | 5,09   |                     |
|          | 0139 | 0081 |        | RENDIMENTOS M | 5,09   |                     |
|          | 0149 | 0081 |        | RENDIMENTOS M | 5,09   |                     |
|          | 0159 | 0081 |        | RENDIMENTOS M | 5,09   |                     |
|          | 0169 | 0081 |        | RENDIMENTOS M | 5,09   |                     |
|          | 0179 | 0081 |        | RENDIMENTOS M | 5,09   |                     |
|          | 0189 | 0081 |        | RENDIMENTOS M | 5,09   |                     |
|          | 0199 | 0081 |        | RENDIMENTOS M | 5,09   |                     |
|          | 0209 | 0081 |        | RENDIMENTOS M | 5,09   |                     |
|          | 0219 | 0081 |        | RENDIMENTOS M | 17,48  |                     |
|          |      |      |        |               |        | 6.932.588,80 C      |

\*\*\* ATENÇÃO \*\*\*

Este depósito foi repassado ao Estado por força da Lei 147/2013. O sald ora apresentado é escritural e não representa o valor existente na conta. resgate pode ser prejudicado por insuficiência no fundo de reserva.

\*\*\* EXTRATO PARA SIMPLES CONFERÊNCIA \*\*\*



9995

DJOP0127 SISBB - Sistema de Informacoes Banco do Brasil 30/10/2017  
 F9174696 Depositos Judiciais Ouro 18:33:13  
 ----- Extrato de Processo - Uso Cliente - Justiça Estadual -----  
 CONTA JUDICIAL : 2700113913555  
 TRIBUNAL : TRIBUNAL DE JUSTICA RJ F.G.C. : Outros  
 COMARCA : NOVA IGUACU - MESQUITA NTZ.AÇÃO : DEPOSITO  
 ORGAO : 1 VARA CIVEL  
 PROCESSO : 112904420108190038 CPF/CNPJ : 0  
 REU : RENATO PEREIRA DE JESUS CPF/CNPJ : 30759534000167  
 AUTOR : SUPERMERCADOS ALTO DA POS  
 DEPOSITANTE :  
 SALDO DE CAPITAL : 5.693.303,57 VALOR : 8.183.511,84  
 SALDO PROJETADO P/HOJE : 7.061.284,84 BLOQUEIO : 0,00

| DATA     | PCL. | AGÊ. | NR.EVT | DESCRIÇÃO     | VALOR  | SALDO C/RENDIMENTOS |
|----------|------|------|--------|---------------|--------|---------------------|
| 29092017 | 0229 | 0081 |        | RENDIMENTOS M | 90,98  | 6.932.679,78 C      |
|          | 0239 | 0081 |        | RENDIMENTOS M | 4,60   |                     |
|          | 0020 | 0081 |        | RENDIMENTOS M | 0,01   |                     |
|          | 0030 | 0081 |        | RENDIMENTOS M | 0,01   |                     |
|          | 0040 | 0081 |        | RENDIMENTOS M | 0,01   |                     |
|          | 0050 | 0081 |        | RENDIMENTOS M | 0,04   |                     |
|          | 0060 | 0081 |        | RENDIMENTOS M | 0,01   |                     |
|          | 0070 | 0081 |        | RENDIMENTOS M | 0,00   |                     |
|          | 0080 | 0081 |        | RENDIMENTOS M | 218,33 |                     |
|          | 0090 | 0081 |        | RENDIMENTOS M | 193,30 |                     |
|          | 0100 | 0081 |        | RENDIMENTOS M | 12,23  |                     |
|          | 0110 | 0081 |        | RENDIMENTOS M | 188,01 |                     |
|          | 0120 | 0081 |        | RENDIMENTOS M | 330,60 |                     |
|          | 0130 | 0081 |        | RENDIMENTOS M | 204,33 |                     |
|          | 0140 | 0081 |        | RENDIMENTOS M | 331,00 |                     |
|          | 0150 | 0081 |        | RENDIMENTOS M | 337,33 |                     |
|          | 0160 | 0081 |        | RENDIMENTOS M | 40,00  |                     |
|          | 0170 | 0081 |        | RENDIMENTOS M | 88,12  |                     |
|          | 0180 | 0081 |        | RENDIMENTOS M | 333,47 |                     |
|          | 0190 | 0081 |        | RENDIMENTOS M | 326,07 |                     |
|          | 0200 | 0081 |        | RENDIMENTOS M | 90,56  |                     |
|          | 0210 | 0081 |        | RENDIMENTOS M | 347,03 |                     |
|          | 0220 | 0081 |        | RENDIMENTOS M | 192,50 |                     |
|          | 0230 | 0081 |        | RENDIMENTOS M | 17,00  |                     |
|          | 0240 | 0081 |        | RENDIMENTOS M | 74,02  |                     |
|          | 0031 | 0081 |        | RENDIMENTOS M | 0,01   |                     |
|          | 0051 | 0081 |        | RENDIMENTOS M | 0,03   |                     |
|          | 0061 | 0081 |        | RENDIMENTOS M | 1,91   |                     |
|          | 0071 | 0081 |        | RENDIMENTOS M | 186,51 |                     |
|          | 0081 | 0081 |        | RENDIMENTOS M | 222,79 |                     |
|          | 0091 | 0081 |        | RENDIMENTOS M | 65,67  |                     |
|          | 0101 | 0081 |        | RENDIMENTOS M | 6,74   | 6.936.411,52 C      |

\*\*\* ATENÇÃO \*\*\*

Este depósito foi repassado ao Estado por força da Lei 147/2013. O saldo ora apresentado é escritural e não representa o valor existente na conta. resgate pode ser prejudicado por insuficiência no fundo de reserva.

\*\*\* EXTRATO PARA SIMPLES CONFERÊNCIA \*\*\*



9996

----- Extrato de Processo - Uso Cliente - Justiça Estadual -----  
CONTA JUDICIAL : 2700113913555  
TRIBUNAL : TRIBUNAL DE JUSTICA RJ F.G.C. : Outros  
COMARCA : NOVA IGUACU - MESQUITA NTZ.AÇÃO : DEPOSITO  
ORGÃO : 1 VARA CIVEL  
PROCESSO : 112904420108190038 CPF/CNPJ : 0  
RÉU : RENATO PEREIRA DE JESUS CPF/CNPJ : 30759534000167  
AUTOR : SUPERMERCADOS ALTO DA POS  
DEPOSITANTE :  
SALDO DE CAPITAL : 5.693.303,57 VALOR : 8.183.511,84  
SALDO PROJETADO P/HOJE : 7.061.284,84 BLOQUEIO : 0,00

| DATA     | PCL. | AGÉ. | NR.EVT | DESCRIÇÃO     | VALOR  | SALDO C/RENDIMENTOS |
|----------|------|------|--------|---------------|--------|---------------------|
| 29092017 | 0111 | 0081 |        | RENDIMENTOS M | 258,90 | 6.936.670,42 C      |
|          | 0121 | 0081 |        | RENDIMENTOS M | 10,49  |                     |
|          | 0131 | 0081 |        | RENDIMENTOS M | 337,08 |                     |
|          | 0141 | 0081 |        | RENDIMENTOS M | 250,69 |                     |
|          | 0151 | 0081 |        | RENDIMENTOS M | 334,96 |                     |
|          | 0161 | 0081 |        | RENDIMENTOS M | 89,94  |                     |
|          | 0171 | 0081 |        | RENDIMENTOS M | 319,28 |                     |
|          | 0181 | 0081 |        | RENDIMENTOS M | 65,77  |                     |
|          | 0191 | 0081 |        | RENDIMENTOS M | 37,18  |                     |
|          | 0201 | 0081 |        | RENDIMENTOS M | 317,79 |                     |
|          | 0211 | 0081 |        | RENDIMENTOS M | 345,01 |                     |
|          | 0221 | 0081 |        | RENDIMENTOS M | 338,15 |                     |
|          | 0231 | 0081 |        | RENDIMENTOS M | 306,15 |                     |
|          | 0241 | 0081 |        | RENDIMENTOS M | 205,53 |                     |
|          | 0022 | 0081 |        | RENDIMENTOS M | 0,01   |                     |
|          | 0052 | 0081 |        | RENDIMENTOS M | 0,04   |                     |
|          | 0062 | 0081 |        | RENDIMENTOS M | 1,63   |                     |
|          | 0072 | 0081 |        | RENDIMENTOS M | 72,39  |                     |
|          | 0082 | 0081 |        | RENDIMENTOS M | 269,50 |                     |
|          | 0092 | 0081 |        | RENDIMENTOS M | 331,35 |                     |
|          | 0102 | 0081 |        | RENDIMENTOS M | 229,05 |                     |
|          | 0112 | 0081 |        | RENDIMENTOS M | 225,75 |                     |
|          | 0122 | 0081 |        | RENDIMENTOS M | 200,57 |                     |
|          | 0132 | 0081 |        | RENDIMENTOS M | 250,72 |                     |
|          | 0142 | 0081 |        | RENDIMENTOS M | 333,88 |                     |
|          | 0152 | 0081 |        | RENDIMENTOS M | 333,67 |                     |
|          | 0162 | 0081 |        | RENDIMENTOS M | 326,16 |                     |
|          | 0172 | 0081 |        | RENDIMENTOS M | 338,95 |                     |
|          | 0182 | 0081 |        | RENDIMENTOS M | 332,44 |                     |
|          | 0192 | 0081 |        | RENDIMENTOS M | 335,33 |                     |
|          | 0202 | 0081 |        | RENDIMENTOS M | 338,33 |                     |
|          | 0212 | 0081 |        | RENDIMENTOS M | 86,06  |                     |
|          |      |      |        |               |        | 6.942.720,24 C      |

\*\*\* ATENÇÃO \*\*\*

Este depósito foi repassado ao Estado por força da Lei 147/2013. O sald ora apresentado é escritural e não representa o valor existente na conta. resgate pode ser prejudicado por insuficiência no fundo de reserva.

\*\*\* EXTRATO PARA SIMPLES CONFERÊNCIA \*\*\*

9997

DJOP0127 SISBB - Sistema de Informações Banco do Brasil 30/10/2017  
 F9174696 Depósitos Judiciais Ouro 18:33:13  
 ----- Extrato de Processo - Uso Cliente - Justiça Estadual -----  
 CONTA JUDICIAL : 2700113913555  
 TRIBUNAL : TRIBUNAL DE JUSTICA RJ F.G.C. : Outros  
 COMARCA : NOVA IGUAÇU - MESQUITA NTZ.AÇÃO : DEPOSITO  
 ORGAO : 1 VARA CIVEL  
 PROCESSO : 112904420108190038 CPF/CNPJ : 0  
 RÊU : RENATO PEREIRA DE JESUS CPF/CNPJ : 30759534000167  
 AUTOR : SUPERMERCADOS ALTO DA POS  
 DEPOSITANTE :  
 SALDO DE CAPITAL : 5.693.303,57 VALOR : 8.183.511,84  
 SALDO PROJETADO P/HOJE : 7.061.284,84 BLOQUEIO : 0,00

| DATA     | PCL. | AGÊ. | NR.EVT | DESCRIÇÃO     | VALOR   | SALDO C/RENDIMENTOS |
|----------|------|------|--------|---------------|---------|---------------------|
| 29092017 | 0222 | 0081 |        | RENDIMENTOS M | 17,35   | C 6.942.737,59 C    |
|          | 0232 | 0081 |        | RENDIMENTOS M | 90,49   |                     |
|          | 0023 | 0081 |        | RENDIMENTOS M | 0,01    | CCCC                |
|          | 0043 | 0081 |        | RENDIMENTOS M | 0,01    | CCCC                |
|          | 0053 | 0081 |        | RENDIMENTOS M | 0,83    | CCCC                |
|          | 0063 | 0081 |        | RENDIMENTOS M | 1,38    | CCCC                |
|          | 0073 | 0081 |        | RENDIMENTOS M | 100,02  | CCCC                |
|          | 0083 | 0081 |        | RENDIMENTOS M | 1082,13 | CCCC                |
|          | 0093 | 0081 |        | RENDIMENTOS M | 192,73  | CCCC                |
|          | 0103 | 0081 |        | RENDIMENTOS M | 190,47  | CCCC                |
|          | 0113 | 0081 |        | RENDIMENTOS M | 188,07  | CCCC                |
|          | 0123 | 0081 |        | RENDIMENTOS M | 14,27   | CCCC                |
|          | 0133 | 0081 |        | RENDIMENTOS M | 213,99  | CCCC                |
|          | 0143 | 0081 |        | RENDIMENTOS M | 209,43  | CCCC                |
|          | 0153 | 0081 |        | RENDIMENTOS M | 7,97    | CCCC                |
|          | 0163 | 0081 |        | RENDIMENTOS M | 36,94   | CCCC                |
|          | 0173 | 0081 |        | RENDIMENTOS M | 369,17  | CCCC                |
|          | 0183 | 0081 |        | RENDIMENTOS M | 385,20  | CCCC                |
|          | 0193 | 0081 |        | RENDIMENTOS M | 324,08  | CCCC                |
|          | 0203 | 0081 |        | RENDIMENTOS M | 89,82   | CCCC                |
|          | 0213 | 0081 |        | RENDIMENTOS M | 17,70   | CCCC                |
|          | 0223 | 0081 |        | RENDIMENTOS M | 92,05   | CCCC                |
|          | 0233 | 0081 |        | RENDIMENTOS M | 304,26  | CCCC                |
|          | 0044 | 0081 |        | RENDIMENTOS M | 0,02    | CCCC                |
|          | 0054 | 0081 |        | RENDIMENTOS M | 0,12    | CCCC                |
|          | 0064 | 0081 |        | RENDIMENTOS M | 50,02   | CCCC                |
|          | 0074 | 0081 |        | RENDIMENTOS M | 50,02   | CCCC                |
|          | 0084 | 0081 |        | RENDIMENTOS M | 276,38  | CCCC                |
|          | 0094 | 0081 |        | RENDIMENTOS M | 234,95  | CCCC                |
|          | 0104 | 0081 |        | RENDIMENTOS M | 2818,48 | CCCC                |
|          | 0114 | 0081 |        | RENDIMENTOS M | 261,65  | CCCC                |
|          | 0124 | 0081 |        | RENDIMENTOS M | 257,19  | CCCC                |
|          |      |      |        | RENDIMENTOS M | 249,39  | CCCC                |

\*\*\* ATENÇÃO \*\*\*

6.949.370,41 C

Este depósito foi repassado ao Estado por força da Lei 147/2013. O sald ora apresentado é escritural e não representa o valor existente na conta. resgate pode ser prejudicado por insuficiência no fundo de reserva.

\*\*\* EXTRATO PARA SIMPLES CONFERÊNCIA \*\*\*

9998

DJOP0127 SISBB - Sistema de Informaçoes Banco do Brasil 30/10/2017  
 F9174696 Depositos Judiciais Ouro 18:33:13  
 ----- Extrato de Processo - Uso Cliente - Justiça Estadual -----  
 CONTA JUDICIAL : 2700113913555  
 TRIBUNAL : TRIBUNAL DE JUSTICA RJ F.G.C. : Outros  
 COMARCA : NOVA IGUACU - MESQUITA NTZ.AÇÃO : DEPOSITO  
 ORGÃO : 1 VARA CIVEL  
 PROCESSO : 112904420108190038 CPF/CNPJ : 0  
 RêU : RENATO PEREIRA DE JESUS CPF/CNPJ : 30759534000167  
 AUTOR : SUPERMERCADOS ALTO DA POS  
 DEPOSITANTE :  
 SALDO DE CAPITAL : 5.693.303,57 VALOR : 8.183.511,84  
 SALDO PROJETADO P/HOJE : 7.061.284,84 BLOQUEIO : 0,00

| DATA                                   | PCL. | AGÊ. | NR.EVT | DESCRIÇÃO     | VALOR    | SALDO C/RENDIMENTOS |
|--|------|------|--------|---------------|----------|---------------------|
| 29092017                               | 0134 | 0081 |        | RENDIMENTOS M | 254,73 C | 6.949.625,14 C      |
|  | 0144 | 0081 |        | RENDIMENTOS M | 249,03 C |                     |
|  | 0154 | 0081 |        | RENDIMENTOS M | 331,69 C |                     |
|  | 0164 | 0081 |        | RENDIMENTOS M | 89,32 C  |                     |
|  | 0174 | 0081 |        | RENDIMENTOS M | 87,44 C  |                     |
|  | 0184 | 0081 |        | RENDIMENTOS M | 330,46 C |                     |
|  | 0194 | 0081 |        | RENDIMENTOS M | 36,94 C  |                     |
|  | 0204 | 0081 |        | RENDIMENTOS M | 315,06 C |                     |
|  | 0214 | 0081 |        | RENDIMENTOS M | 87,32 C  |                     |
|  | 0224 | 0081 |        | RENDIMENTOS M | 17,27 C  |                     |
|  | 0234 | 0081 |        | RENDIMENTOS M | 16,98 C  |                     |
| SALDO PROJETADO PARA DATA 30.10.2017 : |      |      |        |               |          | 6.951.186,86 C      |
|  |      |      |        |               |          | 7.061.284,84        |

\*\*\* ATENÇÃO \*\*\*

Este depósito foi repassado ao Estado por força da Lei 147/2013. O sald ora apresentado é escritural e não representa o valor existente na conta. resgate pode ser prejudicado por insuficiência no fundo de reserva.

\*\*\* EXTRATO PARA SIMPLES CONFERÊNCIA \*\*\*

9999

DJOP0127 SISBB - Sistema de Informacoes Banco do Brasil 30/10/2017  
 F9174696 Depositos Judiciais Ouro 18:34:04  
 ----- Extrato de Processo - Uso Cliente - Justiça Estadual -----  
 CONTA JUDICIAL : 4500120386804  
 TRIBUNAL : TRIBUNAL DE JUSTICA RJ F.G.C. : Outros  
 COMARCA : NOVA IGUACU - MESQUITA NTZ.AÇÃO : FALENCIAS E CONC  
 ORGÃO : 1 VARA CIVEL  
 PROCESSO : 00112904420108190038 CPF/CNPJ : 30759534000167  
 RÉU : SUPERMERCADOS ALTO DA POS CPF/CNPJ : 60746948000112  
 AUTOR : BANCO BRADESCO SA  
 DEPOSITANTE :  
 SALDO DE CAPITAL : 2.148.752,24 VALOR : 2.148.752,24  
 SALDO PROJETADO P/HOJE : 2.408.566,64 BLOQUEIO : 0,00

| DATA     | PCL. | AGÊ. | NR.EVT | DESCRIÇÃO     | VALOR     | SALDO C/RENDIMENTOS |
|----------|------|------|--------|---------------|-----------|---------------------|
|          |      |      |        | SALDO ANT. :  |           | 683.349,48 C        |
| 31012017 | 0001 | 0081 |        | RENDIMENTOS M | 1.187,90  |                     |
|          | 0002 | 0081 |        | RENDIMENTOS M | 367,69    |                     |
|          | 0003 | 0081 |        | RENDIMENTOS M | 367,69    |                     |
|          | 0004 | 0081 |        | RENDIMENTOS M | 367,69    |                     |
|          | 0005 | 0081 |        | RENDIMENTOS M | 2.248,00  |                     |
|          | 0006 | 0081 |        | RENDIMENTOS M | 0,00      | 687.937,05 C        |
| 07022017 | 0007 | 0081 |        | APLICACAO     | 1.607,00  |                     |
|          | 0008 | 0081 |        | APLICACAO     | 1.084,29  | 2.296.021,29 C      |
| 24022017 | 0002 | 0081 |        | RENDIMENTOS M | 293,33    |                     |
|          | 0003 | 0081 |        | RENDIMENTOS M | 293,33    |                     |
|          | 0004 | 0081 |        | RENDIMENTOS M | 293,33    |                     |
|          | 0005 | 0081 |        | RENDIMENTOS M | 1.797,32  |                     |
|          | 0006 | 0081 |        | RENDIMENTOS M | 38,44     |                     |
|          | 0007 | 0081 |        | RENDIMENTOS M | 6.513,62  |                     |
|          | 0008 | 0081 |        | RENDIMENTOS M | 44,00     |                     |
| 31032017 | 0001 | 0081 |        | RENDIMENTOS M | 94,97     | 2.306.206,27 C      |
|          | 0007 | 0081 |        | RENDIMENTOS M | 10.497,54 |                     |
|          | 0008 | 0081 |        | RENDIMENTOS M | 7,00      |                     |
|          | 0001 | 0081 |        | RENDIMENTOS M | 1.165,03  |                     |
|          | 0002 | 0081 |        | RENDIMENTOS M | 360,62    |                     |
|          | 0003 | 0081 |        | RENDIMENTOS M | 360,62    |                     |
|          | 0004 | 0081 |        | RENDIMENTOS M | 360,62    |                     |
|          | 0005 | 0081 |        | RENDIMENTOS M | 2.200,00  |                     |
|          | 0006 | 0081 |        | RENDIMENTOS M | 47,14     | 2.321.210,17 C      |
| 28042017 | 0008 | 0081 |        | RENDIMENTOS M | 90,55     |                     |
|          | 0001 | 0081 |        | RENDIMENTOS M | 20,14     |                     |
|          | 0002 | 0081 |        | RENDIMENTOS M | 20,14     |                     |
|          | 0003 | 0081 |        | RENDIMENTOS M | 20,14     |                     |
|          | 0004 | 0081 |        | RENDIMENTOS M | 20,14     |                     |
|          | 0005 | 0081 |        | RENDIMENTOS M | 1.730,88  |                     |
|          | 0006 | 0081 |        | RENDIMENTOS M | 36,00     | 2.324.726,71 C      |

\*\*\* ATENÇÃO \*\*\*

Este depósito foi repassado ao Estado por força da Lei 147/2013. O saldo ora apresentado é escritural e não representa o valor existente na conta. resgate pode ser prejudicado por insuficiência no fundo de reserva.

\*\*\* EXTRATO PARA SIMPLES CONFERÊNCIA \*\*\*

----- Extrato de Processo - Uso Cliente - Justiça Estadual -----  
CONTA JUDICIAL : 4500120386804  
TRIBUNAL : TRIBUNAL DE JUSTICA RJ F.G.C. : Outros  
COMARCA : NOVA IGUAÇU - MESQUITA NTZ.AÇÃO : FALENCIAS E CONC  
ORGÃO : 1 VARA CIVEL  
PROCESSO : 00112904420108190038 CPF/CNPJ : 30759534000167  
RÉU : SUPERMERCADOS ALTO DA POS CPF/CNPJ : 60746948000112  
AUTOR : BANCO BRADESCO SA  
DEPOSITANTE :  
SALDO DE CAPITAL : 2.148.752,24 VALOR : 2.148.752,24  
SALDO PROJETADO P/HOJE : 2.408.566,64 BLOQUEIO : 0,00

| DATA     | PCL. | AGÊ. | NR.EVT | DESCRIÇÃO     | VALOR    | SALDO C/RENDIMENTOS |
|----------|------|------|--------|---------------|----------|---------------------|
| 28042017 | 0007 | 0081 |        | RENDIMENTOS M | 8.191,22 | 2.332.917,93 C      |
| 31052017 | 0001 | 0081 |        | RENDIMENTOS M | 1.041,36 |                     |
|          | 0002 | 0081 |        | RENDIMENTOS M | 322,33   |                     |
|          | 0003 | 0081 |        | RENDIMENTOS M | 322,33   |                     |
|          | 0004 | 0081 |        | RENDIMENTOS M | 322,33   |                     |
|          | 0005 | 0081 |        | RENDIMENTOS M | 1.971,16 |                     |
|          | 0006 | 0081 |        | RENDIMENTOS M | 9.382,60 |                     |
|          | 0007 | 0081 |        | RENDIMENTOS M | 9.382,60 |                     |
|          | 0008 | 0081 |        | RENDIMENTOS M | 1.009,40 | 2.346.328,54 C      |
| 30062017 | 0001 | 0081 |        | RENDIMENTOS M | 1.009,40 |                     |
|          | 0002 | 0081 |        | RENDIMENTOS M | 312,43   |                     |
|          | 0003 | 0081 |        | RENDIMENTOS M | 312,43   |                     |
|          | 0004 | 0081 |        | RENDIMENTOS M | 312,43   |                     |
|          | 0005 | 0081 |        | RENDIMENTOS M | 1.910,65 |                     |
|          | 0006 | 0081 |        | RENDIMENTOS M | 9.094,00 |                     |
|          | 0007 | 0081 |        | RENDIMENTOS M | 9.094,00 |                     |
|          | 0008 | 0081 |        | RENDIMENTOS M | 1.033,16 | 2.359.327,41 C      |
| 31072017 | 0001 | 0081 |        | RENDIMENTOS M | 1.033,16 |                     |
|          | 0002 | 0081 |        | RENDIMENTOS M | 311,22   |                     |
|          | 0003 | 0081 |        | RENDIMENTOS M | 311,22   |                     |
|          | 0004 | 0081 |        | RENDIMENTOS M | 311,22   |                     |
|          | 0005 | 0081 |        | RENDIMENTOS M | 1.951,17 |                     |
|          | 0006 | 0081 |        | RENDIMENTOS M | 412,17   |                     |
|          | 0007 | 0081 |        | RENDIMENTOS M | 9.292,17 |                     |
|          | 0008 | 0081 |        | RENDIMENTOS M | 462,74   | 2.372.608,72 C      |
| 31082017 | 0000 | 0081 |        | RENDIMENTOS M | 462,74   |                     |
|          | 0001 | 0081 |        | RENDIMENTOS M | 9.150,11 |                     |
|          | 0002 | 0081 |        | RENDIMENTOS M | 1.016,11 |                     |
|          | 0003 | 0081 |        | RENDIMENTOS M | 314,51   |                     |
|          | 0004 | 0081 |        | RENDIMENTOS M | 314,51   | 2.383.770,85 C      |

\*\*\* ATENÇÃO \*\*\*

Este depósito foi repassado ao Estado por força da Lei 147/2013. O saldo ora apresentado é escritural e não representa o valor existente na conta. resgate pode ser prejudicado por insuficiência no fundo de reserva.

\*\*\* EXTRATO PARA SIMPLES CONFERÊNCIA \*\*\*



DJOP0127 SISBB - Sistema de Informações Banco do Brasil 30/10/2017  
 F9174696 Depósitos Judiciais Ouro 18:34:04  
 ----- Extrato de Processo - Uso Cliente - Justiça Estadual -----  
 CONTA JUDICIAL : 4500120386804  
 TRIBUNAL : TRIBUNAL DE JUSTICA RJ  
 COMARCA : NOVA IGUACU - MESQUITA F.G.C. : Outros  
 ORGÃO : 1 VARA CIVEL NTZ.AÇÃO : FALENCIAS E CONC  
 PROCESSO : 00112904420108190038  
 RÊU : SUPERMERCADOS ALTO DA POS CPF/CNPJ : 30759534000167  
 AUTOR : BANCO BRADESCO SA CPF/CNPJ : 60746948000112  
 DEPOSITANTE :  
 SALDO DE CAPITAL : 2.148.752,24 VALOR : 2.148.752,24  
 SALDO PROJETADO P/HOJE : 2.408.566,64 BLOQUEIO : 0,00

| DATA                                   | PCL. | AGÊ. | NR.EVT | DESCRIÇÃO     | VALOR    | SALDO C/RENDIMENTOS |
|--|------|------|--------|---------------|----------|---------------------|
| 31082017                               | 0005 | 0081 |        | RENDIMENTOS M | 1.923,38 | 2.385.694,23 C      |
| 29092017                               | 0005 | 0081 |        | RENDIMENTOS M | 1.757,20 |                     |
|  | 0006 | 0081 |        | RENDIMENTOS M | 37,58    |                     |
|  | 0007 | 0081 |        | RENDIMENTOS M | 8.364,16 |                     |
|  | 0008 | 0081 |        | RENDIMENTOS M | 5,64     |                     |
|  | 0001 | 0081 |        | RENDIMENTOS M | 928,33   |                     |
|  | 0002 | 0081 |        | RENDIMENTOS M | 267,34   |                     |
|  | 0002 | 0081 |        | RENDIMENTOS M | 267,34   |                     |
|  | 0003 | 0081 |        | RENDIMENTOS M | 287,34   |                     |
|  | 0004 | 0081 |        | RENDIMENTOS M | 287,34   |                     |
| SALDO PROJETADO PARA DATA 30.10.2017 : |      |      |        |               |          | 2.397.649,16 C      |
|  |      |      |        |               |          | 2.408.566,64        |

\*\*\* ATENÇÃO \*\*\*

Este depósito foi repassado ao Estado por força da Lei 147/2013. O sald ora apresentado é escritural e não representa o valor existente na conta. resgate pode ser prejudicado por insuficiência no fundo de reserva.

\*\*\* EXTRATO PARA SIMPLES CONFERÊNCIA \*\*\*



30/11/17

1000  
2

## Mesquita - 01 V. Cível

---

**De:** Nova Iguaçu - 06 V. Cível  
**Enviado em:** segunda-feira, 30 de outubro de 2017 17:28  
**Para:** Mesquita - 01 V. Cível  
**Assunto:** Reiteração ao ofício 812/2016 referente ao processo 7187-91.2010.8.19.0038(nosso)

Solicito ao responsável desta serventia a informação sobre o processo que tramita nesse juízo, sob o número 0011290-44.2010.8.19.0038, conforme ao ofício abaixo, tendo em vista que até presente data não houve resposta

Nº do Ofício: **812/2016/OF**

Nova Iguaçu, 02 de agosto de 2016.

Processo Nº: **0007187-91.2010.8.19.0038**

Distribuído em: 10/02/2010 Tómbio:

Ação: Procedimento Comum - Estabelecimentos Comerciais E/ou Virtuais (Internet)/ Contratos de Consumo, COBRANÇA

Requerente: PRINCIPAL COMERCIO E INDUSTRIA DE CAFE LTDA

Requerido: SUPERMERCADOS ALTO DA POSSE LTDA

Senhor Juiz,

Comunico a V. Exa., para as providências cabíveis junto aos autos de Recuperação Judicial distribuída a esse Juízo, sob o nº 0011290-44.2010.8.19.00038, que no processo acima referido consta crédito no valor de R\$ 230.107,91 em favor da requerente.

Atenciosamente,

**Mariana Moreira Tangari Baptista**  
Juiz de Direito

### Guia de Remessa - 2018.000071/1 - Ordenado por: Processo

Origem:Cartório da Vara Cível - 8782

Destinatário: Administrador Judicial

| Processo                  | Assunto              | Devolução | Volumes | Apensos | Folhas |
|---------------------------|----------------------|-----------|---------|---------|--------|
| 0011290-44.2010.8.19.0038 | Recuperação Judicial | —         | 50      | 0       | 10002  |

Total de processos: 1  
Total de volumes: 50  
Total de apensos: 0

Recebido por:  \_\_\_\_\_ Em: 23/1/18  
Matricula: \_\_\_\_\_

Levar somente os volumes  
5, 6, 9, 10, 48, 49 e 50